

**SUZUKI SX4 S-CROSS 120 HK AUTOMAT 4X4**
**TESTDATO: 04.05.2026**
**KODE: 2014886**

 <b>BD91958</b>	 <b>181 600 KM</b>	 <b>01.07.2015</b> Førstegang registrert	 <b>Bensin</b>
--	---	--	---

<b>CHASSISNR:</b> TSMJYB22S00219122	<b>BRUKTIMPORT:</b> Nei
<b>KJØRETØY:</b> Personbil	<b>FRIST FOR PKK:</b> 31.08.2027

NBF Tilstandsrapport er utarbeidet av Norges Bilbransjeforbund og Forbrukerrådet.





















NBF Tilstandsrapport gir en detaljert beskrivelse av bilens tilstand, og gir den som kjøper bilen økt trygghet ved kjøpet. Rapporten utarbeides av teknisk kyndig personell, som gjør en grundig kontroll og inspeksjon.

Tilstandsrapporten beskriver bilens tilstand på testtidspunktet hensyntatt bilens alder og kilometerstand, med det utstyret som er i og på bilen.

Se mer om forutsetningene for vurderingen og andre vilkår på siste side.

**OPPSUMMERT STATUS PÅ KJØRETØY**
 Ingen anmerkning

 Anmerkning(er)

 IDENTITET 	 ASSISTENTSYSTEMER OG DIAGNOSE 
 EKSTERIØR 	 LYS 
 MOTOR 	 HJULOPPHENG/STYRING 
 BREMSER 	 GIR OG DRIVLINJE 
 INTERIØR 	 OPPLYSNINGER/KLARGJØRING 

Punkt	Beskrivelse	Plassering
<b>1. EKSTERIØR</b>		
1.1	Dekk/Felger	En sommerfelg er noe oksidert og en kantkjørt
1.2	Frontvindu	Noe steinsprut på frontvindu
<b>2. HJULOPPHENG/STYRING</b>		
2.1	Forstilling	Overflaterust i forstilling, ingen tiltak kreves
2.2	Bakstilling	Overflaterust i bakstilling, ingen tiltak kreves
<b>3. INTERIØR</b>		
3.1	Bagasjeromskjuler	Mangler bagasjeromskjuler



1.1 En sommerfelg er noe oksidert og en kantkjørt



1.1 En sommerfelg er noe oksidert og en kantkjørt

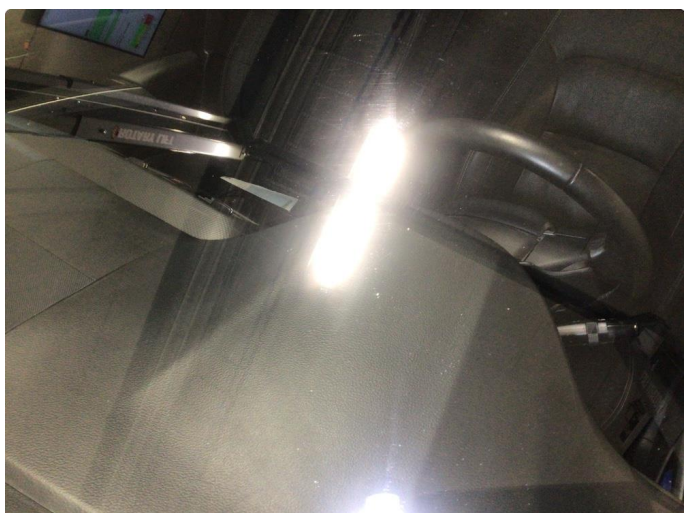

1.2 Noe steinsprut på frontvindu

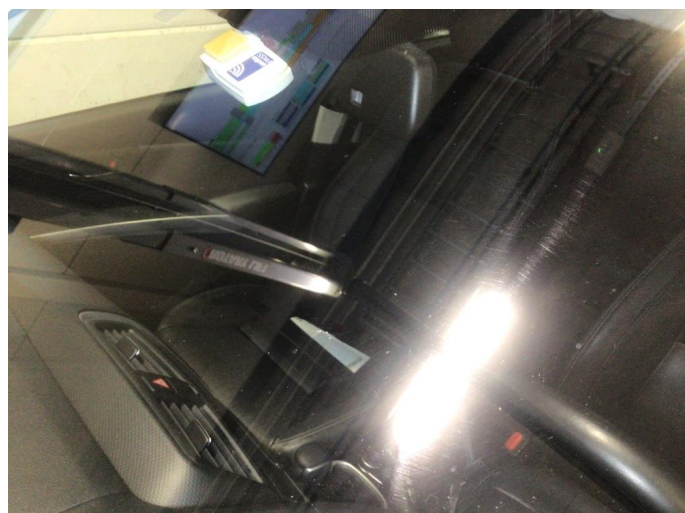

1.2 Noe steinsprut på frontvindu

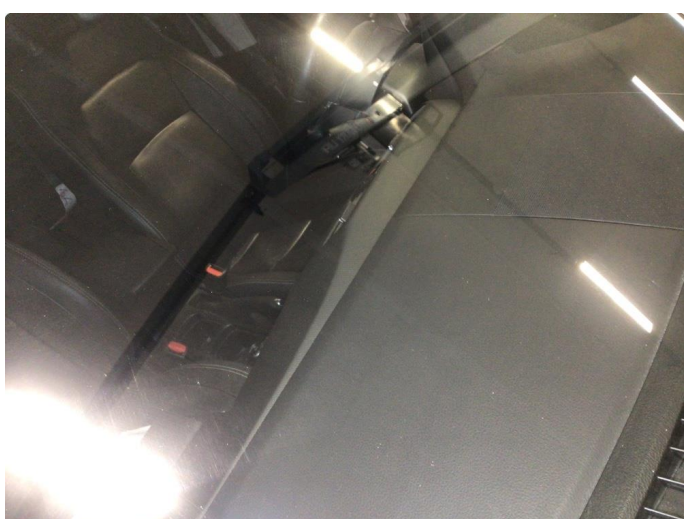

1.2 Noe steinsprut på frontvindu

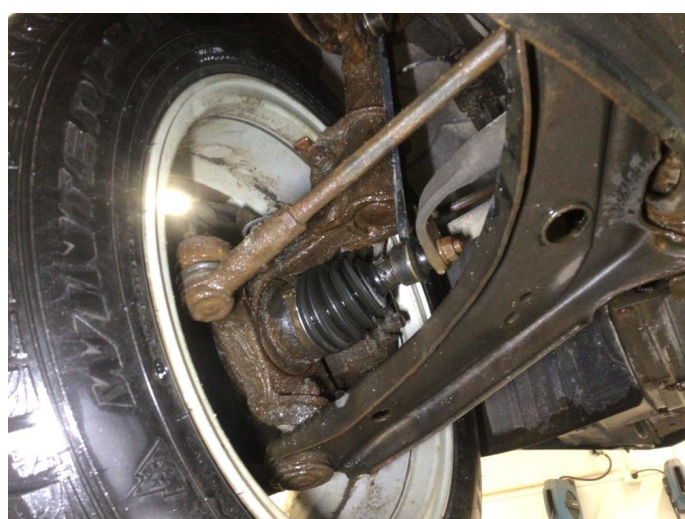

2.1 Overflaterust i forstilling, ingen tiltak kreves

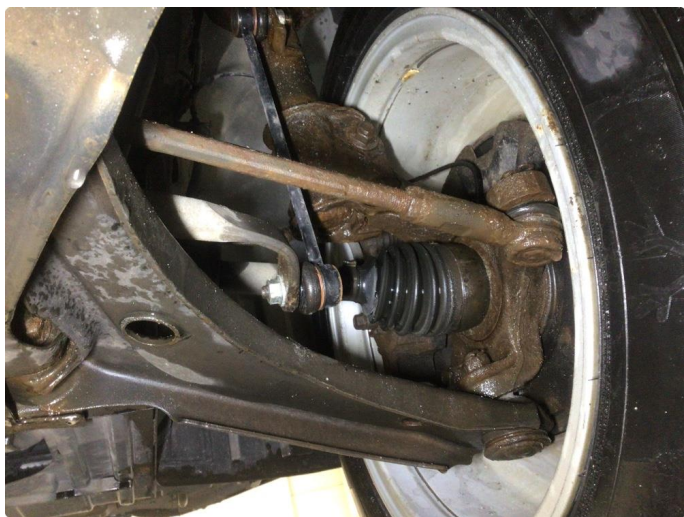

2.1 Overflaterust i forstilling, ingen tiltak kreves



2.2 Overflaterust i bakstilling, ingen tiltak kreves



2.2 Overflaterust i bakstilling, ingen tiltak kreves

14

### 8. Dokumentasjon av vedlikehold 20 000 km intervall

<b>20 000 km Service / 1 år</b> <input checked="" type="checkbox"/> Service <input type="checkbox"/> Olje motor <input type="checkbox"/> Olje girkasse <input type="checkbox"/> Registerreim byttet <input type="checkbox"/> Kjølevæske byttet <input type="checkbox"/> Bremsvæske byttet <input checked="" type="checkbox"/> Utført rustkontroll	<b>40 000 km Service / 2 år</b> <input checked="" type="checkbox"/> Service <input type="checkbox"/> Olje motor <input type="checkbox"/> Olje girkasse <input type="checkbox"/> Registerreim byttet <input type="checkbox"/> Kjølevæske byttet <input checked="" type="checkbox"/> Bremsvæske byttet <input type="checkbox"/> Utført rustkontroll
RSA BIL AS Høgelandstua - III, 70 04 76 70 Stempel Dato og sign. 20177      30/8-16	RSA BIL AS Høgelandstua - III, 70 04 76 70 Stempel Dato og sign. 34703      21.3.18
<b>60 000 km Service / 3 år</b> <input type="checkbox"/> Service <input checked="" type="checkbox"/> Olje motor <input type="checkbox"/> Olje girkasse <input type="checkbox"/> Registerreim byttet <input type="checkbox"/> Kjølevæske byttet <input type="checkbox"/> Bremsvæske byttet <input checked="" type="checkbox"/> Utført rustkontroll	<b>80 000 km Service / 4 år</b> <input checked="" type="checkbox"/> Service <input type="checkbox"/> Olje motor <input type="checkbox"/> Olje girkasse <input type="checkbox"/> Registerreim byttet <input type="checkbox"/> Kjølevæske byttet <input type="checkbox"/> Bremsvæske byttet <input type="checkbox"/> Utført rustkontroll
RSA BIL Kristiansand Kjøperveg 10, 4618 Kristiansand Tlf. 38 17 70 40 Stempel Dato og sign. 59733      14/01-20	Auto Teknikk AS Hagen 19, 4618 Kristiansand Tlf. 38 01 90 50 NO 995 905 833 MVA Stempel Dato og sign. 91196      7-12-21

15

<b>100 000 km Service / 5 år</b> <input checked="" type="checkbox"/> Service <input checked="" type="checkbox"/> Olje motor <input type="checkbox"/> Olje girkasse <input type="checkbox"/> Registerreim byttet <input type="checkbox"/> Kjølevæske byttet <input type="checkbox"/> Bremsvæske byttet <input type="checkbox"/> Utført rustkontroll	<b>120 000 km Service / 6 år</b> <input type="checkbox"/> Service <input type="checkbox"/> Olje motor <input type="checkbox"/> Olje girkasse <input type="checkbox"/> Registerreim byttet <input type="checkbox"/> Kjølevæske byttet <input type="checkbox"/> Bremsvæske byttet <input type="checkbox"/> Utført rustkontroll
+ Diff foran og bak Wikstøl BIL Sjøtollveien 2, 4720 Høgeland Tlf. 48 27 88 81 Tlf. 48 27 88 81 E-post: w@wikstol.no Org.nr.: 925 828 939 MVA Stempel Dato og sign. 173028      12.10.25 TW	Stempel Dato og sign.
<b>140 000 km Service / 7 år</b> <input type="checkbox"/> Service <input type="checkbox"/> Olje motor <input type="checkbox"/> Olje girkasse <input type="checkbox"/> Registerreim byttet <input type="checkbox"/> Kjølevæske byttet <input type="checkbox"/> Bremsvæske byttet <input type="checkbox"/> Utført rustkontroll	<b>160 000 km Service / 8 år</b> <input type="checkbox"/> Service <input type="checkbox"/> Olje motor <input type="checkbox"/> Olje girkasse <input type="checkbox"/> Registerreim byttet <input type="checkbox"/> Kjølevæske byttet <input type="checkbox"/> Bremsvæske byttet <input type="checkbox"/> Utført rustkontroll
Stempel Dato og sign.	Stempel Dato og sign.

**KJØRETØYDATA**

ANTALL NØKLER	2	TIDLIGERE BRUK	Normal bruk
TIDLIGERE STØRRE SKADE	Nei		

**PRØVEKJØRING**

PRØVEKJØRT	HASTIGHET	TESTFORHOLD
Ja	60	Tørt

**DEKK OG BREMSER**

PRODUKSJONSDATO SOMMERDEKK	Uke 26, 2025	PRODUKSJONSDATO VINTERDEKK	Uke 19, 2022
----------------------------	--------------	----------------------------	--------------

	VENSTRE FORAN	HØYRE FORAN	VENSTRE BAK	HØYRE BAK
MØNSTERDYBDE SOMMERDEKK (MM)	6	6	6	6
MØNSTERDYBDE VINTERDEKK (MM)	5	5	5	4,5

**SERVICEINFORMASJON**

KOMPLETT HISTORIKK	ELEKTRONISK SERVICEHEFTE
Nei	Nei
SISTE SERVICEDATO	KILOMETERSTAND
	173028
SERVICER UTFØRT	KILOMETERSTAND
12.11.2025	173028

**Kontrollert** | 
  **Ikke kontrollert** | 
  **Kontrollert, anmerkning**

**IDENTITET**

- Kjennemerke
- Understellsnummer
- Dokumentasjon utstyr/godkjenning
- Nøkler

**ASSISTENTSYSTEMER OG DIAGNOSE**

- Kamera
- Sensor
- Systemfunksjoner
- Diagnose
- Prøvekjøring

**EKSTERIØR**

- Lakk
- Antirustbehandling
- Under bil
- Panser
- Dører
- Bakluke
- Låser/tyverisikring
- Skjermer
- Speil
- Korrosjon
- Vinduspussere/-spyler
- Verktøy/nødutstyr
- Dekk/Felger
- Hjulmuttere/-bolter
- Døråpning
- Terskler/innlastningssone
- Støtfanger
- Grill
- Tak
- Frontvindu
- Vinduer
- Kanal
- Stolpe
- Alle flater
- Ladeluke/tanklokk

**LYS**

- Lys foran
- Lys bak
- Markeringslys
- Retningslys
- Nødsignallys
- Parkeringslys
- Refleks
- Andre lys

**MOTOR**

- Avgass
- Batteri(er)
- Tenningsanlegg
- Drivstoffanlegg/-ledninger
- Dynamo/lading
- Eksosanlegg
- Elektroniske styresystemer
- Kjølssystem/vannpumpe
- Lekkasje
- Motorfester/-demper
- Oljenivå/røykutvikling
- Service
- Startmotor
- Trekraft
- Turbo
- Ladeluftkjøler
- Kompressor
- Motor

**HJULOPPHENG/STYRING**

- Retningsstabilitet/selvoppretting
- Ratt/styringsmekanisme
- Hjulager
- Fjærer/støtdemper
- Ledd
- Stabilisatorer/stag
- Forstilling
- Bakstilling

**BREMSER**

- Bremsfunksjon
- Parkeringsbrems
- Bremskraftforsterker
- Bremsvæske
- Lekkasje
- Rør/slanger
- Skiver
- Bremseskjold

**GIR OG DRIVLINJE**

- Girkasse
- Differensial
- Clutch/kobling/svinghjul
- Aksler
- Fordelingskasse

**INTERIØR**

- Dashbord
- Instrumenter og brytere
- Midtkonsoll/midtarmlene
- Dørtrekk
- Seter
- Taktrekk
- Tepper/bekledning
- Bagasjeromskjuler
- Vindusheiser
- Bilbelte
- Varme/AC/Klima
- Signalhorn/Lydsignal
- Multimedia
- Multifunksjonsratt
- Ratt
- Deksel

**OPPLYSNINGER/KLARGJØRING**

- Opplysninger
- Interiør
- Øvrig utstyr/klargjøring
- Annet

Det tas forbehold om mulige avvik i kontrollpunktene avhengig av biltype og modellvariant

## Vilkår, tilstandsrapport

### Hva som er vurdert, forutsetninger for vurderingen

Tilstandsrapporten beskriver bilens tilstand på testtidspunktet med det utstyret som var i og på bilen.

Den tekniske vurderingen av bilen er gjort med utgangspunkt i bilens alder og kjørelengde. Rapporten beskriver om bilens tilstand vurderes som normal ut fra bilens alder og kjørelengde og/eller om det er anmerkninger eller øvrige kommentarer. Kontrollpunktene som er vurdert er listet opp i rapporten.

Bilen er ikke demontert ved vurderingen, og tilstandsrapporten påpeker dermed ikke eventuelle feil som kun kan avdekkes ved demontering eller ved lengre tids bruk ut over ordinær prøvekjøring.

Kapasiteten på driftsbatteriet på el- og hybridbiler er ikke målt, og er derfor ikke en del av tilstandsrapport

Feilmeldinger som bilens produsent har gitt tilgang til og som er tilgjengelige på vurderingstidspunktet/testtidspunktet er avlest. Avlesing av feilmeldinger skjer med tilgjengelig diagnoseutstyr. Ved usikkerhet omkring feilkodene anbefales videre undersøkelser.

Bilen er prøvekjørt, men kun ved en kortere tur. Tekniske egenskaper ved bilen som forutsetter spesielle kjøreforhold er kun vurdert om kjøreforholdene på vurderingstidspunktet gjorde dette mulig.

Periodiske feil og avvik for eksempel ved oljeforbruket på fossile biler kan forekomme uten at dette kan avdekkes, ettersom vurderingen kun gir et øyeblikksbilde av bilens tilstand.

---

Sted og Dato

---

Sted og Dato

---

Signatur selger

---

Signatur kjøper

Selger og kjøper bekrefter med sine underskrifter at ved inngåelsen av kjøpsavtalen ble tilstandsrapporten gjennomgått med kjøper, og at det spesielt ble informert om avvik fra kravene i forbrukerkjøpslovens § 15 i de tilfeller slike fremkommer i rapporten, og at kjøper aksepterer disse avvikene.