

**CITROËN C3 AIRCROSS 110 HK AUTOMAT
FORHJULSDRIFT**
TESTDATO: 29.04.2026
KODE: 2002789

 LS90871	 100 928 KM	 30.08.2018 Førstegang registrert	 Bensin
--	---	--	---

CHASSISNR: VF72RHNZJ4157532	BRUKTIMPORT: Nei
KJØRETØY: Personbil	FRIST FOR PKK: 05.09.2027

NBF Tilstandsrapport er utarbeidet av Norges Bilbransjeforbund og Forbrukerrådet.





















NBF Tilstandsrapport gir en detaljert beskrivelse av bilens tilstand, og gir den som kjøper bilen økt trygghet ved kjøpet. Rapporten utarbeides av teknisk kyndig personell, som gjør en grundig kontroll og inspeksjon.

Tilstandsrapporten beskriver bilens tilstand på testtidspunktet hensyntatt bilens alder og kilometerstand, med det utstyret som er i og på bilen.

Se mer om forutsetningene for vurderingen og andre vilkår på siste side.

OPPSUMMERT STATUS PÅ KJØRETØY
 Ingen anmerkning

 Anmerkning(er)

 IDENTITET 	 ASSISTENTSYSTEMER OG DIAGNOSE 
 EKSTERIØR 	 LYS 
 MOTOR 	 HJULOPPHENG/STYRING 
 BREMSER 	 GIR OG DRIVLINJE 
 INTERIØR 	 OPPLYSNINGER/KLARGJØRING 

Punkt	Beskrivelse	Plassering
1. EKSTERIØR		
1.1 Lakk	Små bulker på høyre framdør, dette av begrenset omfang og av ubetydelig karakter	
1.2 Dekk/Felger	Kantkjørt en vinterfelg og en sommerfelg	
1.3 Frontvindu	Noe steinsprut på frontvindu	
2. HJULOPPHENG/STYRING		
2.1 Forstilling	Overflaterust i forstilling, ingen tiltak kreves	
2.2 Bakstilling	Overflaterust i bakstilling, ingen tiltak kreves	

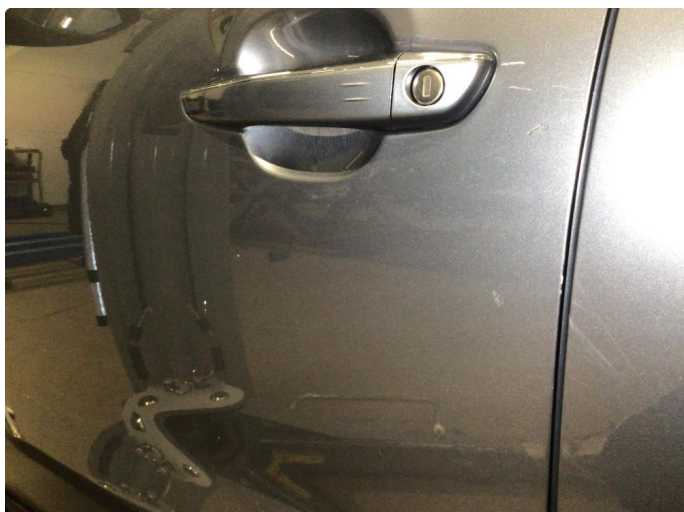

1.1 Små bulker på høyre framdør, dette av begrenset omfang og av ubetydelig karakter



1.1 Små bulker på høyre framdør, dette av begrenset omfang og av ubetydelig karakter

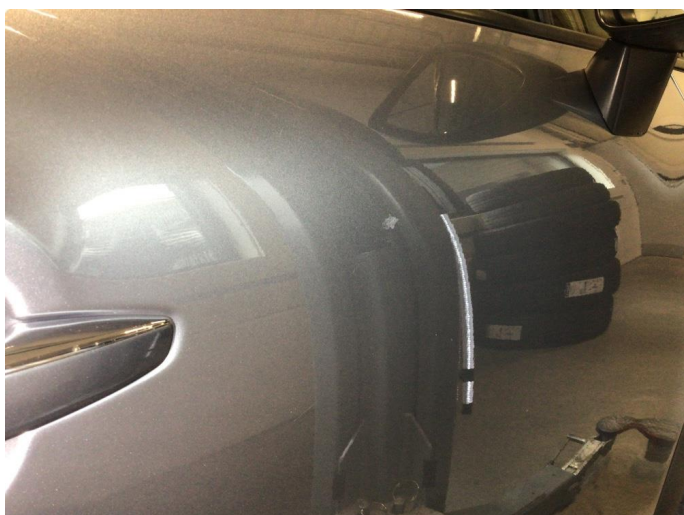

1.1 Små bulker på høyre framdør, dette av begrenset omfang og av ubetydelig karakter

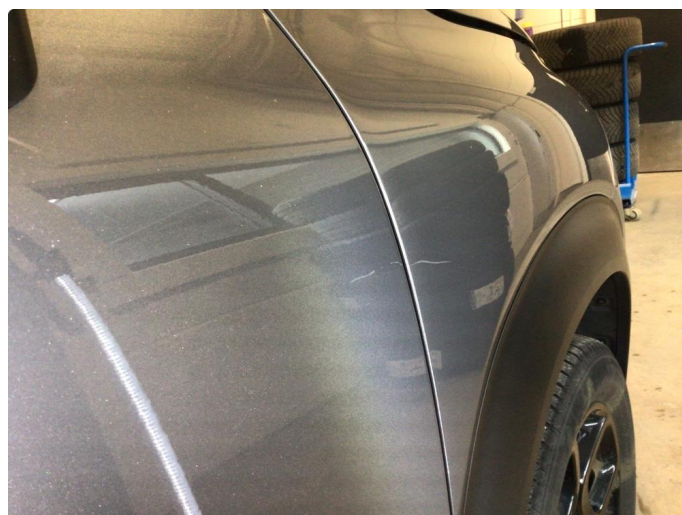

1.1 Små bulker på høyre framdør, dette av begrenset omfang og av ubetydelig karakter

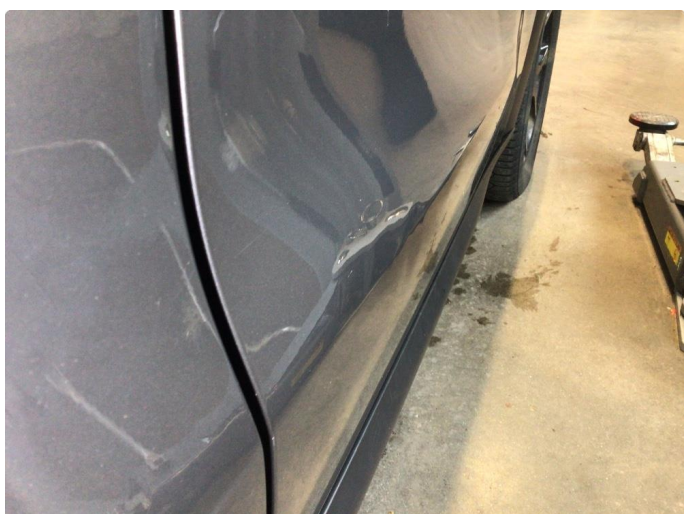

1.1 Små bulker på høyre framdør, dette av begrenset omfang og av ubetydelig karakter



1.2 Kantkjørt en vinterfelg og en sommerfelg



1.2 Kantkjørt en vinterfelg og en sommerfelg



1.3 Noe steinsprut på frontvindu



1.3 Noe steinsprut på frontvindu



1.3 Noe steinsprut på frontvindu

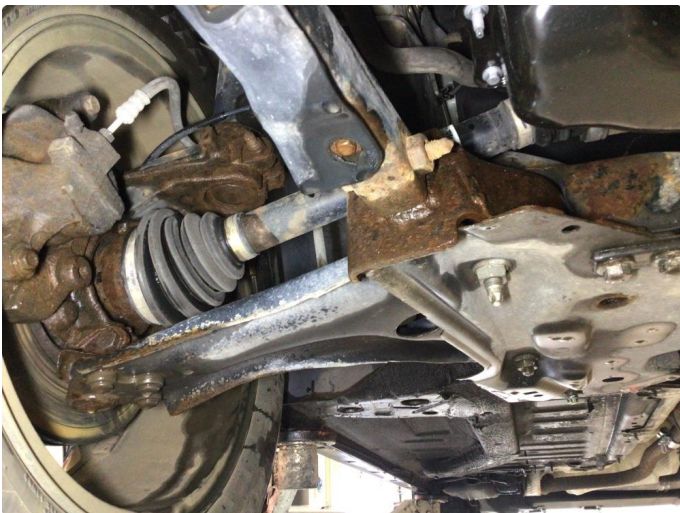

2.1 Overflaterust i forstilling, ingen tiltak kreves

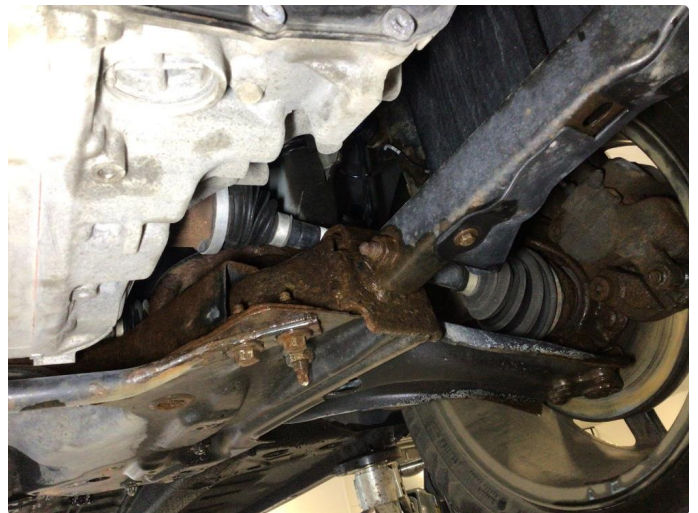

2.1 Overflaterust i forstilling, ingen tiltak kreves



2.2 Overflaterust i bakstilling, ingen tiltak kreves

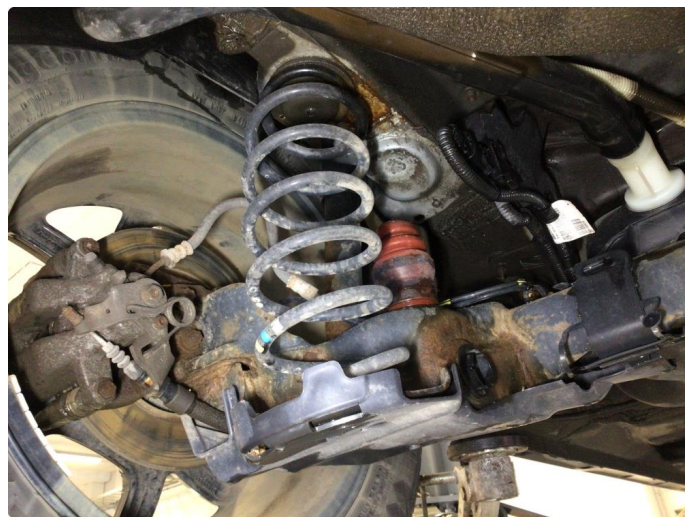

2.2 Overflaterust i bakstilling, ingen tiltak kreves

OPPFØLGING AV VEDLIKEHOLD

De påfølgende sidene skal stemples av verkstedet i forbindelse med utførelse av vedlikeholdet av din bil.

Husk å få utfyllt disse feltene (dato, kilometerstand, neste vedlikeholdsttersyn) av verkstedet.





Det anbefales å ta vare på alle fakturaer og dokumenter som gjelder vedlikehold og reparasjoner utført på bilen.

Glem ikke å overlevere alle papirene til den nye eieren dersom du selger bilen.

*** Periodisk vedlikehold er obligatorisk for å tilfredsstille betingelsene til bilprodusentens fabrikkgaranti.**

Dato: <u>30.10.2021</u> km: <u>8266</u> Normale Bruksforhold <input checked="" type="checkbox"/> Vanskelige Bruksforhold <input type="checkbox"/>  ID: 896 MOBILE SOLUM AS Neste kontroll ved: <u>30.08.22</u> km eller den <u>30.10.2021</u>	Dato: <u>11.8.20</u> km: <u>24692</u> Normale Bruksforhold <input checked="" type="checkbox"/> Vanskelige Bruksforhold <input type="checkbox"/>  Verktøystempel Neste kontroll ved: <u>11.8.21</u> km eller den
---	--

OPPFØLGING AV VEDLIKEHOLD

Dato: <u>19.10.2021</u> km: <u>39976</u> Normale Bruksforhold <input type="checkbox"/> Vanskelige Bruksforhold <input type="checkbox"/>  Porsgrunnsveien 125 3735 Skien stempel Tlf: 35 90 00 54 E-post: verksted@goberg.no Neste kontroll ved: <u>1/1</u> km eller den	Dato: <u>29.8.22</u> km: <u>51923</u> Normale Bruksforhold <input checked="" type="checkbox"/> Vanskelige Bruksforhold <input type="checkbox"/>  ID: 302 MOBILE SKIEN AS Neste kontroll ved: <u>29.8.22</u> km eller den
Dato: <u>4.9.23</u> km: <u>68581</u> Normale Bruksforhold <input type="checkbox"/> Vanskelige Bruksforhold <input type="checkbox"/>  Verktøystempel Neste kontroll ved: <u>4.9.24</u> km eller den	Dato: <u>5.9.2025</u> km: <u>94147</u> Normale Bruksforhold <input checked="" type="checkbox"/> Vanskelige Bruksforhold <input type="checkbox"/>  Verktøystempel Neste kontroll ved: <u>5.9.2025</u> km eller den

KJØRETØYDATA

ANTALL NØKLER	2	TIDLIGERE BRUK	Normal bruk
TIDLIGERE STØRRE SKADE	Nei		

PRØVEKJØRING

PRØVEKJØRT	HASTIGHET	TESTFORHOLD
Ja	60	Tørt

DEKK OG BREMSER

PRODUKSJONSDATO SOMMERDEKK	Uke 6, 2025	PRODUKSJONSDATO VINTERDEKK	Uke 4, 2019
----------------------------	-------------	----------------------------	-------------

	VENSTRE FORAN	HØYRE FORAN	VENSTRE BAK	HØYRE BAK
MØNSTERDYBDE SOMMERDEKK (MM)	7	7	7	7
MØNSTERDYBDE VINTERDEKK (MM)	4	3	3,5	3,5

SERVICEINFORMASJON

KOMPLETT HISTORIKK	ELEKTRONISK SERVICEHEFTE
Nei	Nei
SISTE SERVICEDATO	KILOMETERSTAND
	94147
SERVICER UTFØRT	KILOMETERSTAND
05.09.2025	94147

Kontrollert |
 Ikke kontrollert |
 Kontrollert, anmerkning

IDENTITET

- Kjennemerke
- Understellsnummer
- Dokumentasjon utstyr/godkjenning
- Nøkler

ASSISTENTSYSTEMER OG DIAGNOSE

- Kamera
- Sensor
- Systemfunksjoner
- Diagnose
- Prøvekjøring

EKSTERIØR

- Lakk
- Antirustbehandling
- Under bil
- Panser
- Dører
- Bakluke
- Låser/tyverisikring
- Skjermer
- Speil
- Korrosjon
- Vinduspussere/-spyler
- Verktøy/nødutstyr
- Dekk/Felger
- Hjulmuttere/-bolter
- Døråpning
- Terskler/innlastningssone
- Støtfanger
- Grill
- Tak
- Panoramatak/takluke
- Frontvindu
- Vinduer
- Kanal
- Stolpe
- Alle flater
- Ladeluke/tanklokk

LYS

- Lys foran
- Lys bak
- Markeringslys
- Retningslys
- Nødsignallys
- Parkeringslys
- Refleks
- Andre lys

MOTOR

- Avgass
- Batteri(er)
- Tenningsanlegg
- Drivstoffanlegg/-ledninger
- Dynamo/lading
- Eksosanlegg
- Elektroniske styresystemer
- Kjølssystem/vannpumpe
- Lekkasje
- Motorfester/-demper
- Oljenivå/røykutvikling
- Service
- Startmotor
- Trekraft
- Turbo
- Ladeluftkjøler
- Kompressor
- Motor

HJULOPPHENG/STYRING

- Retningsstabilitet/selvoppretting
- Ratt/styringsmekanisme
- Hjulager
- Fjærer/støtdemper
- Ledd
- Stabilisatorer/stag
- Forstilling
- Bakstilling

BREMSER

- Bremsfunksjon
- Parkeringsbrems
- Bremskraftforsterker
- Bremsvæske
- Lekkasje
- Rør/slanger
- Skiver
- Bremseskjold

GIR OG DRIVLINJE

- Girkasse
- Differensial
- Clutch/kobling/svinghjul
- Aksler
- Fordelingskasse

INTERIØR

- Dashbord
- Instrumenter og brytere
- Midtkonsoll/midtarmlene
- Dørtrekk
- Seter
- Taktrekk
- Tepper/bekledning
- Vindusheiser
- Bilbelte
- Varme/AC/Klima
- Signalhorn/Lydsignal
- Multimedia
- Multifunksjonsratt
- Ratt
- Deksel

OPPLYSNINGER/KLARGJØRING

- Opplysninger
- Interiør
- Øvrig utstyr/klargjøring
- Annet

Det tas forbehold om mulige avvik i kontrollpunktene avhengig av biltype og modellvariant

Vilkår, tilstandsrapport

Hva som er vurdert, forutsetninger for vurderingen

Tilstandsrapporten beskriver bilens tilstand på testtidspunktet med det utstyret som var i og på bilen.

Den tekniske vurderingen av bilen er gjort med utgangspunkt i bilens alder og kjørelengde. Rapporten beskriver om bilens tilstand vurderes som normal ut fra bilens alder og kjørelengde og/eller om det er anmerkninger eller øvrige kommentarer. Kontrollpunktene som er vurdert er listet opp i rapporten.

Bilen er ikke demontert ved vurderingen, og tilstandsrapporten påpeker dermed ikke eventuelle feil som kun kan avdekkes ved demontering eller ved lengre tids bruk ut over ordinær prøvekjøring.

Kapasiteten på driftsbatteriet på el- og hybridbiler er ikke målt, og er derfor ikke en del av tilstandsrapport

Feilmeldinger som bilens produsent har gitt tilgang til og som er tilgjengelige på vurderingstidspunktet/testtidspunktet er avlest. Avlesing av feilmeldinger skjer med tilgjengelig diagnoseutstyr. Ved usikkerhet omkring feilkodene anbefales videre undersøkelser.

Bilen er prøvekjørt, men kun ved en kortere tur. Tekniske egenskaper ved bilen som forutsetter spesielle kjøreforhold er kun vurdert om kjøreforholdene på vurderingstidspunktet gjorde dette mulig.

Periodiske feil og avvik for eksempel ved oljeforbruket på fossile biler kan forekomme uten at dette kan avdekkes, ettersom vurderingen kun gir et øyeblikksbilde av bilens tilstand.

Sted og Dato

Sted og Dato

Signatur selger

Signatur kjøper

Selger og kjøper bekrefter med sine underskrifter at ved inngåelsen av kjøpsavtalen ble tilstandsrapporten gjennomgått med kjøper, og at det spesielt ble informert om avvik fra kravene i forbrukerkjøpslovens § 15 i de tilfeller slike fremkommer i rapporten, og at kjøper aksepterer disse avvikene.