

**KIA E-SOUL FORHJULSDRIFT**
**TESTDATO: 21.04.2026**
**KODE: 2004064**

<b>ED70017</b>	<b>89 375 KM</b>	<b>11.02.2022</b> Førstegang registrert	<b>Elektrisitet</b>
----------------	------------------	--	---------------------

<b>CHASSISNR:</b> KNAJ3811FN7025916	<b>BRUKTIMPORT:</b> Nei
<b>KJØRETØY:</b> Personbil	<b>FRIST FOR PKK:</b> 11.02.2028

NBF Tilstandsrapport er utarbeidet av Norges Bilbransjeforbund og Forbrukerrådet.

NBF Tilstandsrapport gir en detaljert beskrivelse av bilens tilstand, og gir den som kjøper bilen økt trygghet ved kjøpet. Rapporten utarbeides av teknisk kyndig personell, som gjør en grundig kontroll og inspeksjon.

Tilstandsrapporten beskriver bilens tilstand på testtidspunktet hensyntatt bilens alder og kilometerstand, med det utstyret som er i og på bilen.

Se mer om forutsetningene for vurderingen og andre vilkår på siste side.

**OPPSUMMERT STATUS PÅ KJØRETØY**
✔ Ingen anmerkning 🔍 Anmerkning(er)

IDENTITET <span style="float: right;">✔</span>	ASSISTENTSYSTEMER OG DIAGNOSE <span style="float: right;">✔</span>
EKSTERIØR <span style="float: right;">🔍</span>	LYS <span style="float: right;">✔</span>
MOTOR <span style="float: right;">✔</span>	HJULOPPHENG/STYRING <span style="float: right;">✔</span>
BREMSER <span style="float: right;">✔</span>	GIR OG DRIVLINJE <span style="float: right;">✔</span>
INTERIØR <span style="float: right;">✔</span>	OPPLYSNINGER/KLARGJØRING <span style="float: right;">🔍</span>

Punkt	Beskrivelse	Plassering
<b>1. EKSTERIØR</b>		
1.1 Lakk	Noe overfladisk med riper og noe steinsprut rundt på karosseri.	
1.2 Bakluke	Liten sprekk i bagasjeromsdeksel	
1.3 Dekk/Felger	Kantkjørt en vinterfelg	
1.4 Frontvindu	Noe steinsprut på frontvindu	
<b>2. OPPLYSNINGER/KLARGJØRING</b>		
2.1 Opplysninger	Medfølger kun nødlader	



1.1 Noe overfladisk med riper og noe steinsprut rundt på karosseri.



1.1 Noe overfladisk med riper og noe steinsprut rundt på karosseri.



1.1 Noe overfladisk med riper og noe steinsprut rundt på karosseri.

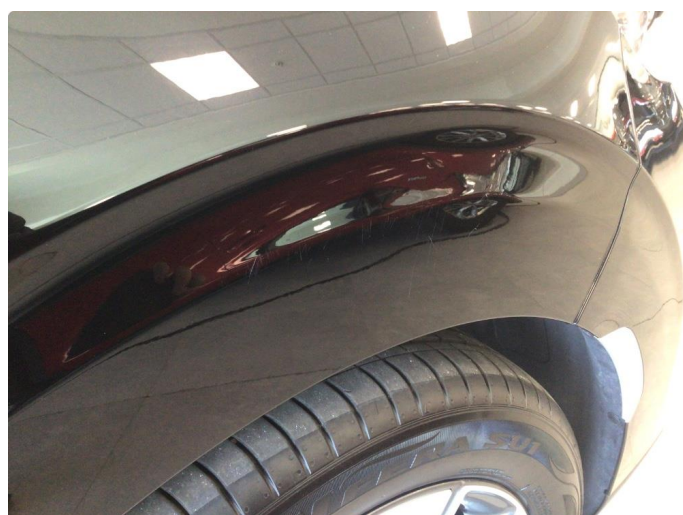

1.1 Noe overfladisk med riper og noe steinsprut rundt på karosseri.



1.1 Noe overfladisk med riper og noe steinsprut rundt på karosseri.

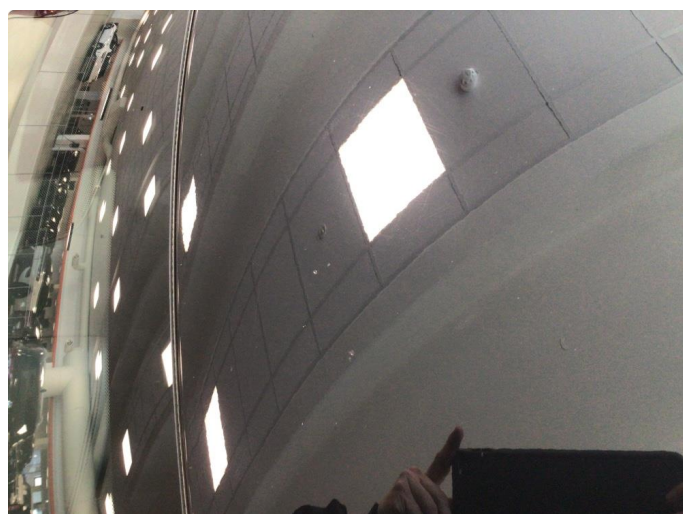

1.1 Noe overfladisk med riper og noe steinsprut rundt på karosseri.



1.1 Noe overfladisk med riper og noe steinsprut rundt på karosseri.



1.2 Liten sprekk i bagasjeromsdeksel



1.3 Kantkjørt en vinterfelg



1.4 Noe steinsprut på frontvindu

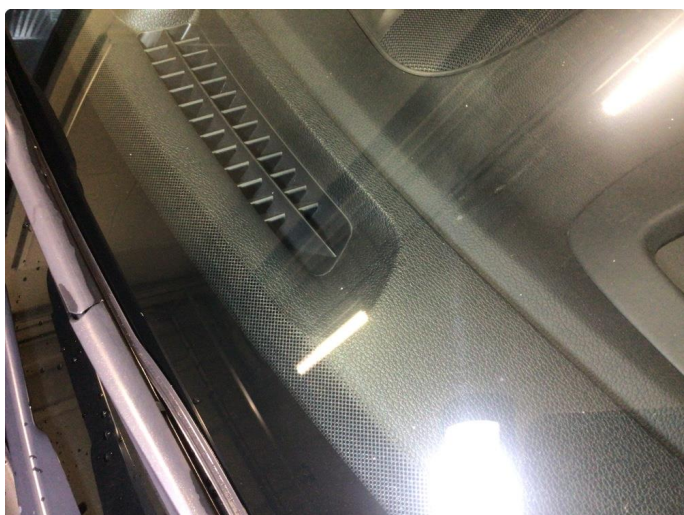

1.4 Noe steinsprut på frontvindu

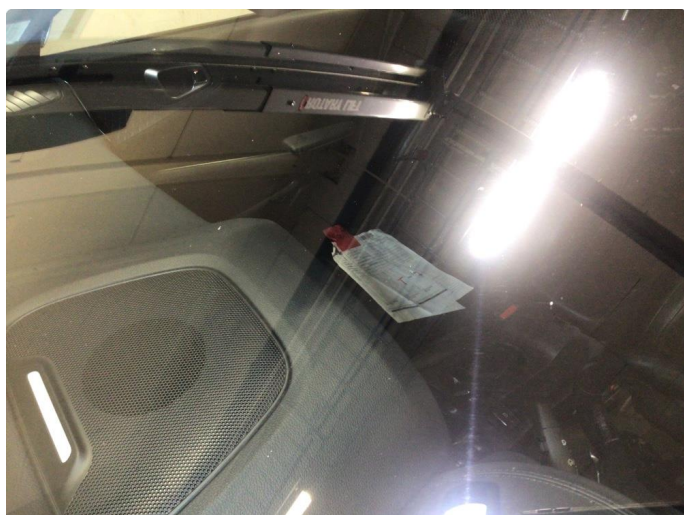

1.4 Noe steinsprut på frontvindu

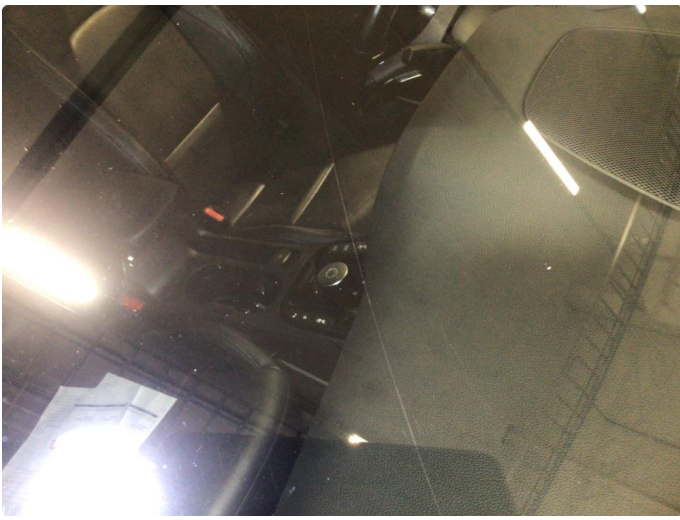

1.4 Noe steinsprut på frontvindu

**1. Service**

Dato: 13/2-23  
Kilometerstand: 13040  
Reparasjonsordrenummer: 826849

**Gjennomrustningskontroll 1**  
Dato: 13/2-23  
Kilometer: 13040

Ingen rust/korrosjon/skader

Rust/korrosjon/skader

Plas-sering	Skade-kode	Rep. dato
1		
2		
3		
4		
5		
6		
7		
8		
9		
10		
11		
12		

Skadekoder:  
1: Steinsprut  
2: Ripe  
3: Lakkavflassing  
4: Karrosseri-skade  
5: Annet

Stempel, verksted: **Bertel O. Steen Lørenskog AS**  
Postboks 52, Solheimsveien 7, 1471 Lørenskog  
Org. nr. 984 993 226 Konto nr. 7011 05 00147

Underskrift, verksted: [Signature]

Skiftet bremseveske   
Skiftet kjøleveske   
Neste service: 30.000

Ved stemping, dokumenterer det autoriserte verkstedet at vedlikeholdet/inspeksjonen er utført iht. fabrikkens anvisninger.

**2. Service**

Dato: 9.10.24  
Kilometerstand: 25926  
Reparasjonsordrenummer: 27353

**Gjennomrustningskontroll 2**  
Dato: 9.10.24  
Kilometer: 25926

Ingen rust/korrosjon/skader

Rust/korrosjon/skader

Plas-sering	Skade-kode	Rep. dato
1		
2		
3		
4		
5		
6		
7		
8		
9		
10		
11		
12		

Skadekoder:  
1: Steinsprut  
2: Ripe  
3: Lakkavflassing  
4: Karrosseri-skade  
5: Annet

Stempel, verksted: **KIRKESTUEN BILSERVICE AS**  
Sprengveien 18, 0580 OSLO  
Tlf: 23 24 66 40  
www.kirkestuenbil.no  
Org. nr. 990 578 672

Underskrift, verksted: [Signature]

Skiftet bremseveske   
Skiftet kjøleveske   
Neste service:

Ved stemping, dokumenterer det autoriserte verkstedet at vedlikeholdet/inspeksjonen er utført iht. fabrikkens anvisninger.

**4. Service**

Dato: 31/7-25  
Kilometerstand: 57879  
Reparasjonsordrenummer: 10316287

**Gjennomrustningskontroll 4**  
Dato: 31/7-25  
Kilometer: 57879

Ingen rust/korrosjon/skader

Rust/korrosjon/skader

Plas-sering	Skade-kode	Rep. dato
1		
2		
3		
4		
5		
6		
7		
8		
9		
10		
11		
12		

Skadekoder:  
1: Steinsprut  
2: Ripe  
3: Lakkavflassing  
4: Karrosseri-skade  
5: Annet

Stempel, verksted: **Bertel O. Steen Lørenskog AS**  
Postboks 52, Solheimsveien 7, 1471 Lørenskog  
Org. nr. 984 993 226 Konto nr. 7011 05 00147

Underskrift, verksted: [Signature]

Skiftet bremseveske   
Skiftet kjøleveske   
Neste service: 72879 km / 31/7-26

Ved stemping, dokumenterer det autoriserte verkstedet at vedlikeholdet/inspeksjonen er utført iht. fabrikkens anvisninger.

**3. Service**

Dato: 07/03-25  
Kilometerstand: 40322  
Reparasjonsordrenummer: 1585802

**Gjennomrustningskontroll 3**  
Dato: 07/03-25  
Kilometer: 40322

Ingen rust/korrosjon/skader

Rust/korrosjon/skader

Plas-sering	Skade-kode	Rep. dato
1		
2		
3		
4		
5		
6		
7		
8		
9		
10		
11		
12		

Skadekoder:  
1: Steinsprut  
2: Ripe  
3: Lakkavflassing  
4: Karrosseri-skade  
5: Annet

Stempel, verksted: **Bertel O. Steen Lørenskog AS**  
Postboks 52, Solheimsveien 7, 1471 Lørenskog  
Org. nr. 984 993 226 Konto nr. 7011 05 00147

Underskrift, verksted: [Signature]

Skiftet bremseveske   
Skiftet kjøleveske   
Neste service: 55322 km / 07/03-26

Ved stemping, dokumenterer det autoriserte verkstedet at vedlikeholdet/inspeksjonen er utført iht. fabrikkens anvisninger.

**5. Service**

Dato: 09.12.25  
Kilometerstand: 89173  
Reparasjonsordrenummer: 70657165

**Gjennomrustningskontroll 5**  
Dato: 09.12.25  
Kilometer: 89173

Ingen rust/korrosjon/skader

Rust/korrosjon/skader

Plas-sering	Skade-kode	Rep. dato
1		
2		
3		
4		
5		
6		
7		
8		
9		
10		
11		
12		

Skadekoder:  
1: Steinsprut  
2: Ripe  
3: Lakkavflassing  
4: Karrosseri-skade  
5: Annet

Stempel, verksted: **Bertel O. Steen ULLEVAL AS**  
Karus Torshovs vei 3, 0372 Oslo  
Tlf: 23 18 67 00  
Org. nr. NO 959 022 169 MVA

Underskrift, verksted: [Signature]

Skiftet bremseveske   
Skiftet kjøleveske   
Neste service:

Ved stemping, dokumenterer det autoriserte verkstedet at vedlikeholdet/inspeksjonen er utført iht. fabrikkens anvisninger.

**6. Service**

Dato: 18.02.26  
Kilometerstand: 88283  
Reparasjonsordrenummer: 70657264

**Gjennomrustningskontroll 6**  
Dato: 18.02.26  
Kilometer: 88283

Ingen rust/korrosjon/skader

Rust/korrosjon/skader

Plas-sering	Skade-kode	Rep. dato
1		
2		
3		
4		
5		
6		
7		
8		
9		
10		
11		
12		

Skadekoder:  
1: Steinsprut  
2: Ripe  
3: Lakkavflassing  
4: Karrosseri-skade  
5: Annet

Stempel, verksted: **Bertel O. Steen ULLEVAL AS**  
Karus Torshovs vei 3, 0372 Oslo  
Tlf: 23 18 67 00  
Org. nr. NO 959 022 169 MVA

Underskrift, verksted: [Signature]

Skiftet bremseveske   
Skiftet kjøleveske   
Neste service:

Ved stemping, dokumenterer det autoriserte verkstedet at vedlikeholdet/inspeksjonen er utført iht. fabrikkens anvisninger.

**KJØRETØYDATA**

<b>ANTALL NØKLER</b>	2	<b>ANTALL LADEKABLER</b>	1
<b>TIDLIGERE STØRRE SKADE</b>	Nei	<b>TIDLIGERE BRUK</b>	Normal bruk

**PRØVEKJØRING**

<b>PRØVEKJØRT</b>	<b>HASTIGHET</b>	<b>TESTFORHOLD</b>
Ja	60	Tørt

**DEKK OG BREMSER**

<b>PRODUKSJONSDATO SOMMERDEKK</b>	Uke 26, 2021	<b>PRODUKSJONSDATO VINTERDEKK</b>	Uke 24, 2022
-----------------------------------	--------------	-----------------------------------	--------------

	<b>VENSTRE FORAN</b>	<b>HØYRE FORAN</b>	<b>VENSTRE BAK</b>	<b>HØYRE BAK</b>
<b>MØNSTERDYBDE SOMMERDEKK (MM)</b>	5	5	5	3
<b>MØNSTERDYBDE VINTERDEKK (MM)</b>	5,5	5,5	5	6,5

**SERVICEINFORMASJON**

<b>KOMPLETT HISTORIKK</b>	<b>ELEKTRONISK SERVICEHEFTE</b>
Nei	Nei
<b>SISTE SERVICEDATO</b>	<b>KILOMETERSTAND</b>
	88583
<b>SERVICER UTFØRT</b>	<b>KILOMETERSTAND</b>
18.02.2026	88583

**Kontrollert** | 
  **Ikke kontrollert** | 
  **Kontrollert, anmerkning**

**IDENTITET**

- Kjennemerke
- Understellsnummer
- Dokumentasjon utstyr/godkjenning
- Nøkler

**ASSISTENTSYSTEMER OG DIAGNOSE**

- Kamera
- Sensor
- Systemfunksjoner
- Diagnose
- Prøvekjøring

**EKSTERIØR**

- Lakk
- Antirustbehandling
- Under bil
- Panser
- Dører
- Bakluke
- Låser/tyverisikring
- Skjermer
- Speil
- Korrosjon
- Vinduspussere/-spyer
- Verktøy/nødutstyr
- Dekk/Felger
- Hjulmuttere/-bolter
- Døråpning
- Terskler/innlastningsone
- Støtfanger
- Grill
- Tak
- Frontvindu
- Vinduer
- Kanal
- Stolpe
- Alle flater
- Ladeluke/tanklokk

**LYS**

- Lys foran
- Lys bak
- Markeringslys
- Retningslys
- Nødsignallys
- Parkeringslys
- Refleks
- Andre lys

**MOTOR**

- Batteri(er)
- El/hybrid batteripakke
- Elektroniske styresystemer
- Lekkasje
- Motorfester/-demper
- Service
- Startmotor
- Trekkraft

**HJULOPPHENG/STYRING**

- Retningsstabilitet/selvoppretting
- Ratt/styringsmekanisme
- Hjulager
- Fjærer/støtdemper
- Ledd
- Stabilisatorer/stag
- Forstilling
- Bakstilling

**BREMSER**

- Bremsfunksjon
- Parkeringsbrems
- Bremskraftforsterker
- Bremsvæske
- Lekkasje
- Rør/slanger
- Skiver
- Bremseskjold

**GIR OG DRIVLINJE**

- Girkasse
- Differensial
- Aksler
- Fordelingskasse

**INTERIØR**

- Dashbord
- Instrumenter og brytere
- Midtkonsoll/midtarmlene
- Dørtrekk
- Seter
- Taktrekk
- Tepper/bekledning
- Vindusheiser
- Bilbelte
- Varme/AC/Klima
- Signalhorn/Lydsignal
- Multimedia
- Multifunksjonsratt
- Ratt
- Deksel

**OPPLYSNINGER/KLARGJØRING**

- Opplysninger
- Interiør
- Øvrig utstyr/klargjøring
- Annet

Det tas forbehold om mulige avvik i kontrollpunktene avhengig av biltype og modellvariant

## Vilkår, tilstandsrapport

### Hva som er vurdert, forutsetninger for vurderingen

Tilstandsrapporten beskriver bilens tilstand på testtidspunktet med det utstyret som var i og på bilen.

Den tekniske vurderingen av bilen er gjort med utgangspunkt i bilens alder og kjørelengde. Rapporten beskriver om bilens tilstand vurderes som normal ut fra bilens alder og kjørelengde og/eller om det er anmerkninger eller øvrige kommentarer. Kontrollpunktene som er vurdert er listet opp i rapporten.

Bilen er ikke demontert ved vurderingen, og tilstandsrapporten påpeker dermed ikke eventuelle feil som kun kan avdekkes ved demontering eller ved lengre tids bruk ut over ordinær prøvekjøring.

Kapasiteten på driftsbatteriet på el- og hybridbiler er ikke målt, og er derfor ikke en del av tilstandsrapport

Feilmeldinger som bilens produsent har gitt tilgang til og som er tilgjengelige på vurderingstidspunktet/testtidspunktet er avlest. Avlesing av feilmeldinger skjer med tilgjengelig diagnoseutstyr. Ved usikkerhet omkring feilkodene anbefales videre undersøkelser.

Bilen er prøvekjørt, men kun ved en kortere tur. Tekniske egenskaper ved bilen som forutsetter spesielle kjøreforhold er kun vurdert om kjøreforholdene på vurderingstidspunktet gjorde dette mulig.

Periodiske feil og avvik for eksempel ved oljeforbruket på fossile biler kan forekomme uten at dette kan avdekkes, ettersom vurderingen kun gir et øyeblikksbilde av bilens tilstand.

---

Sted og Dato

---

Sted og Dato

---

Signatur selger

---

Signatur kjøper

Selger og kjøper bekrefter med sine underskrifter at ved inngåelsen av kjøpsavtalen ble tilstandsrapporten gjennomgått med kjøper, og at det spesielt ble informert om avvik fra kravene i forbrukerkjøpslovens § 15 i de tilfeller slike fremkommer i rapporten, og at kjøper aksepterer disse avvikene.