

**TOYOTA YARIS FORHJULSDRIFT**
**TESTDATO: 11.05.2026**
**KODE: 2002602**

<b>PR52152</b>	<b>97 321 KM</b>	<b>21.03.2019</b> Førstegang registrert	<b>gasolinandele</b> ctricityhybrid
----------------	------------------	--	--

<b>CHASSISNR:</b> VNKKD3D3X0A552691	<b>BRUKTIMPORT:</b> Nei
<b>KJØRETØY:</b> Personbil	<b>FRIST FOR PKK:</b> 21.03.2027

NBF Tilstandsrapport er utarbeidet av Norges Bilbransjeforbund og Forbrukerrådet.

NBF Tilstandsrapport gir en detaljert beskrivelse av bilens tilstand, og gir den som kjøper bilen økt trygghet ved kjøpet. Rapporten utarbeides av teknisk kyndig personell, som gjør en grundig kontroll og inspeksjon.

Tilstandsrapporten beskriver bilens tilstand på testtidspunktet hensyntatt bilens alder og kilometerstand, med det utstyret som er i og på bilen.

Se mer om forutsetningene for vurderingen og andre vilkår på siste side.

**OPPSUMMERT STATUS PÅ KJØRETØY**
✔ Ingen anmerkning 🔍 Anmerkning(er)

- |  |  |
|--|--|
| <div style="display: flex; justify-content: space-between; align-items: center;">  IDENTITET             <span style="color: green;">✔</span> </div> | <div style="display: flex; justify-content: space-between; align-items: center;">  ASSISTENTSYSTEMER OG DIAGNOSE             <span style="color: green;">✔</span> </div> |
| <div style="display: flex; justify-content: space-between; align-items: center;">  EKSTERIØR             <span style="color: gray;">🔍</span> </div>  | <div style="display: flex; justify-content: space-between; align-items: center;">  LYS             <span style="color: green;">✔</span> </div>                           |
| <div style="display: flex; justify-content: space-between; align-items: center;">  MOTOR             <span style="color: green;">✔</span> </div>     | <div style="display: flex; justify-content: space-between; align-items: center;">  HJULOPPHENG/STYRING             <span style="color: gray;">🔍</span> </div>            |
| <div style="display: flex; justify-content: space-between; align-items: center;">  BREMSER             <span style="color: green;">✔</span> </div>   | <div style="display: flex; justify-content: space-between; align-items: center;">  GIR OG DRIVLINJE             <span style="color: green;">✔</span> </div>              |
| <div style="display: flex; justify-content: space-between; align-items: center;">  INTERIØR             <span style="color: green;">✔</span> </div>  | <div style="display: flex; justify-content: space-between; align-items: center;">  OPPLYSNINGER/KLARGJØRING             <span style="color: green;">✔</span> </div>      |

Punkt	Beskrivelse	Plassering
<b>1. EKSTERIØR</b>		
1.1 Lakk	Noe riper på høyre side av bak og frontfanger, samt høyre framskjerm. Små bulker med noe overfladisk korrosjon på kanal høyre side og noe bruksmerker ved innlastingssone på bakfanger	
1.2 Dører	Liten bulk på høyre framdør blir utbedret	
1.3 Dekk/Felger	Kantkjørt en vinterfelg	
1.4 Frontvindu	Noe steinsprut på frontvindu	
<b>2. HJULOPPHENG/STYRING</b>		
2.1 Forstilling	Overflaterust i forstilling, ingen tiltak kreves	
2.2 Bakstilling	Overflaterust i bakstilling, ingen tiltak kreves	



1.1 Noe riper på høyre side av bak og frontfanger, samt høyre framskjerm. Små bulker med noe overfladisk korrosjon på kanal høyre side og noe bruksmerker ved innlastingszone på bakfanger



1.1 Noe riper på høyre side av bak og frontfanger, samt høyre framskjerm. Små bulker med noe overfladisk korrosjon på kanal høyre side og noe bruksmerker ved innlastingszone på bakfanger



1.1 Noe riper på høyre side av bak og frontfanger, samt høyre framskjerm. Små bulker med noe overfladisk korrosjon på kanal høyre side og noe bruksmerker ved innlastingszone på bakfanger



1.1 Noe riper på høyre side av bak og frontfanger, samt høyre framskjerm. Små bulker med noe overfladisk korrosjon på kanal høyre side og noe bruksmerker ved innlastingszone på bakfanger

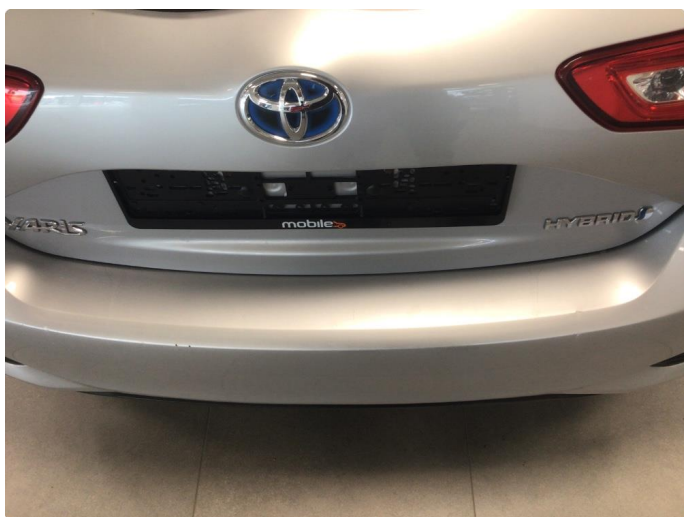

1.1 Noe riper på høyre side av bak og frontfanger, samt høyre framskjerm. Små bulker med noe overfladisk korrosjon på kanal høyre side og noe bruksmerker ved innlastingszone på bakfanger



1.2 Liten bulk på høyre framdør blir utbedret



1.3 Kantkjørt en vinterfelg

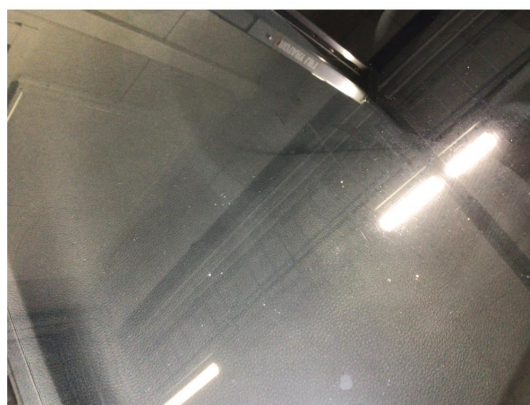

1.4 Noe steinsprut på frontvindu

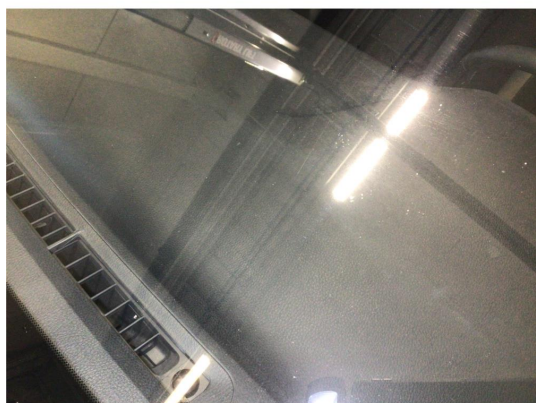

1.4 Noe steinsprut på frontvindu



2.1 Overflaterust i forstilling, ingen tiltak kreves



2.1 Overflaterust i forstilling, ingen tiltak kreves

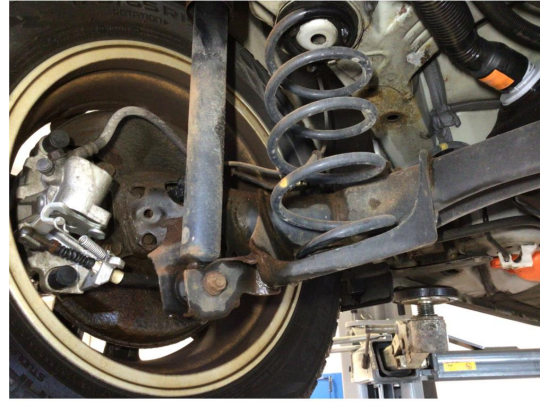

2.2 Overflaterust i bakstilling, ingen tiltak kreves



2.2 Overflaterust i bakstilling, ingen tiltak kreves

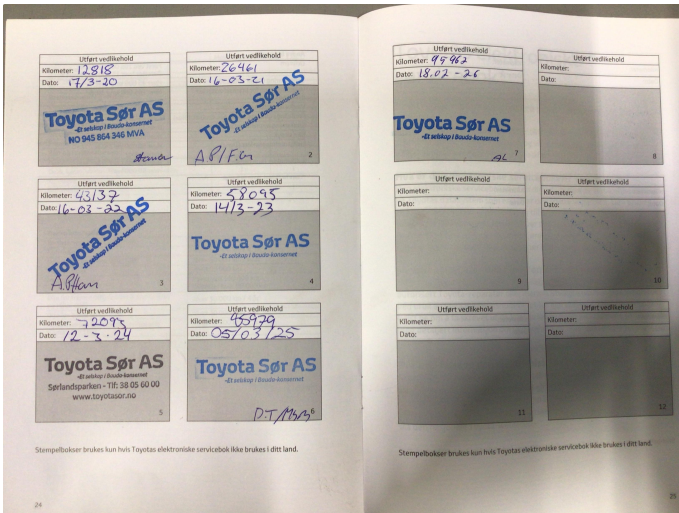

**KJØRETØYDATA**

ANTALL NØKLER	2	TIDLIGERE BRUK	Normal bruk
TIDLIGERE STØRRE SKADE	Nei		

**PRØVEKJØRING**

PRØVEKJØRT	HASTIGHET	TESTFORHOLD
Ja	60	Tørt

**DEKK OG BREMSER**

PRODUKSJONSDATO SOMMERDEKK	Uke 46, 2023	PRODUKSJONSDATO VINTERDEKK	Uke 7, 2019
----------------------------	--------------	----------------------------	-------------

	VENSTRE FORAN	HØYRE FORAN	VENSTRE BAK	HØYRE BAK
MØNSTERDYBDE SOMMERDEKK (MM)	5,5	4,5	6	5
MØNSTERDYBDE VINTERDEKK (MM)	6	6	4,5	5

**SERVICEINFORMASJON**

KOMPLETT HISTORIKK	ELEKTRONISK SERVICEHEFTE
Ja	Nei
SISTE SERVICEDATO	KILOMETERSTAND
	95962
SERVICER UTFØRT	KILOMETERSTAND
18.02.2026	95967

**Kontrollert** | 
  **Ikke kontrollert** | 
  **Kontrollert, anmerkning**

**IDENTITET**

- Kjennemerke
- Understellsnummer
- Dokumentasjon utstyr/godkjenning
- Nøkler

**ASSISTENTSYSTEMER OG DIAGNOSE**

- Kamera
- Sensor
- Systemfunksjoner
- Diagnose
- Prøvekjøring

**EKSTERIØR**

- Lakk
- Antirustbehandling
- Under bil
- Panser
- Dører
- Bakluke
- Låser/tyverisikring
- Skjermer
- Speil
- Korrosjon
- Vinduspussere/-spyer
- Verktøy/nødutstyr
- Dekk/Felger
- Hjulmuttere/-bolter
- Døråpning
- Terskler/innlastningssone
- Støtfanger
- Grill
- Tak
- Frontvindu
- Vinduer
- Kanal
- Stolpe
- Alle flater
- Ladeluke/tanklokk

**LYS**

- Lys foran
- Lys bak
- Markeringslys
- Retningslys
- Nødsignallys
- Parkeringslys
- Refleks
- Andre lys

**MOTOR**

- Avgass
- Batteri(er)
- Tenningsanlegg
- Drivstoffanlegg/-ledninger
- Dynamo/lading
- Eksosanlegg
- Elektroniske styresystemer
- Kjølssystem/vannpumpe
- Lekkasje
- Motorfester/-demper
- Oljenivå/røykutvikling
- Service
- Startmotor
- Trekkraft
- Turbo
- Ladeluftkjøler
- Kompressor
- Motor

**HJULOPPHENG/STYRING**

- Retningsstabilitet/selvoppretting
- Ratt/styringsmekanisme
- Hjulager
- Fjærer/støtdemper
- Ledd
- Stabilisatorer/stag
- Forstilling
- Bakstilling

**BREMSER**

- Bremsfunksjon
- Parkeringsbrems
- Bremskraftforsterker
- Bremsvæske
- Lekkasje
- Rør/slanger
- Skiver
- Bremseskjold

**GIR OG DRIVLINJE**

- Girkasse
- Differensial
- Clutch/kobling/svinghjul
- Aksler
- Fordelingskasse

**INTERIØR**

- Dashbord
- Instrumenter og brytere
- Midtkonsoll/midtarmlene
- Dørtrekk
- Seter
- Taktrekk
- Tepper/bekledning
- Vindusheiser
- Bilbelte
- Varme/AC/Klima
- Signalhorn/Lydsignal
- Multimedia
- Multifunksjonsratt
- Ratt
- Deksel

**OPPLYSNINGER/KLARGJØRING**

- Opplysninger
- Interiør
- Øvrig utstyr/klargjøring
- Annet

Det tas forbehold om mulige avvik i kontrollpunktene avhengig av biltype og modellvariant

## Vilkår, tilstandsrapport

### Hva som er vurdert, forutsetninger for vurderingen

Tilstandsrapporten beskriver bilens tilstand på testtidspunktet med det utstyret som var i og på bilen.

Den tekniske vurderingen av bilen er gjort med utgangspunkt i bilens alder og kjørelengde. Rapporten beskriver om bilens tilstand vurderes som normal ut fra bilens alder og kjørelengde og/eller om det er anmerkninger eller øvrige kommentarer. Kontrollpunktene som er vurdert er listet opp i rapporten.

Bilen er ikke demontert ved vurderingen, og tilstandsrapporten påpeker dermed ikke eventuelle feil som kun kan avdekkes ved demontering eller ved lengre tids bruk ut over ordinær prøvekjøring.

Kapasiteten på driftsbatteriet på el- og hybridbiler er ikke målt, og er derfor ikke en del av tilstandsrapport

Feilmeldinger som bilens produsent har gitt tilgang til og som er tilgjengelige på vurderingstidspunktet/testtidspunktet er avlest. Avlesing av feilmeldinger skjer med tilgjengelig diagnoseutstyr. Ved usikkerhet omkring feilkodene anbefales videre undersøkelser.

Bilen er prøvekjørt, men kun ved en kortere tur. Tekniske egenskaper ved bilen som forutsetter spesielle kjøreforhold er kun vurdert om kjøreforholdene på vurderingstidspunktet gjorde dette mulig.

Periodiske feil og avvik for eksempel ved oljeforbruket på fossile biler kan forekomme uten at dette kan avdekkes, ettersom vurderingen kun gir et øyeblikksbilde av bilens tilstand.

---

Sted og Dato

---

Sted og Dato

---

Signatur selger

---

Signatur kjøper

Selger og kjøper bekrefter med sine underskrifter at ved inngåelsen av kjøpsavtalen ble tilstandsrapporten gjennomgått med kjøper, og at det spesielt ble informert om avvik fra kravene i forbrukerkjøpslovens § 15 i de tilfeller slike fremkommer i rapporten, og at kjøper aksepterer disse avvikene.