



6274005

# NAF Bruktbiltest

**Testdato**  
05.05.2026

## Kunde

Navn	Auksjonen.no As
Medlemsnummer	94448735
Adresse	Døvleveien 23
Postnummer og -sted	3170 SEM
Telefon	33300540
Ekstern referanse	589130



## Kjøretøy

Bilmerke	Volkswagen	Motorstørrelse	1968 cm <sup>3</sup>
Modell	TRANSPORTER	Motoreffekt	110 kW
Type	7J0	Aksler i drift	2
Registreringsnr.	DR96052	Drivstofftype	Diesel
Understellsnr.	WV1ZZZ7HZNH005362	Kjøretøygruppe	315
Km.stand.	152019	Bruktimportert	Nei
Farge	Grå	Registreringsår	2021
Karosseritype	Integrert førerhus	Registrert første gang	18.08.2021
		Frist for neste EU kontroll	11.06.2027



## Informasjon

NAF Bruktbiltest (BBT) er en uavhengig vurdering av kjøretøyets tekniske tilstand iht. definerte kontrollpunkter. De aktuelle kontrollpunktene fremkommer i testen og vurderes / bedømmes etter NAF sine definisjoner og retningslinjer som også hensyntar bilens alder og km-stand.

NAF anmerker kun feil, mangler og avvik som avdekkes på testtidspunktet. Forutsetninger for utført test er angitt på side 2 i denne rapporten. NAF demonterer ikke for kontroll. Det kan være indikasjon knyttet til tekniske forhold som krever ytterligere utredning for å kunne fastslå omfang. Det kan også være periodiske feil som ikke kan avdekkes på testtidspunktet. Se utfyllende leveransebeskrivelse side 6.

NAF Bruktbiltest er utført på oppdrag av bilforhandler. Alle henvendelser til testen og øvrige forhold til bilens tekniske tilstand må avklares mellom kjøper av bilen og bilforhandler testen er utstedt til.



6274005

## Testresultater

Ref.Id	Repareres	Resultat	Beskrivelse
4.1	Service/ Dokum.	Iht. servicehefte/servicedokumentasjon er ikke alle servicer fulgt	
4.8		Aktivert serviceindikator	
10.1	Bremsevæsknivå	Lavt bremsevæsknivå	
20.3	Lyd / lyssignaler	Feil med parkeringssensor:	
21.1	Varsellamper	Varsellampe for ABS lyser	
21.17		* Flere varsellamper lyser, se bilde.	
22.3	Varsellamper utvidet	Varsellampe for OBD (Motorlampe) lyser	
22.5		Varsellampe for ESP (Traction control) lyser	
22.7		Varsellampe for gløding (Motor) lyser	
23.1	Full systemskann	Det finnes feilkoder, se rapport	
67.8	Ekstra hjulsett	Ekstra hjulsett mangler	
81.2	Frontrute	En eller flere steinsprutrosetter som ikke er utbedret <ul style="list-style-type: none"><li>• Reparasjonsmetode:Skift</li></ul>	
86.2	Lakk / karosseri utvendig	Lakkriper:	Støtfanger foran
86.3		Lakkblærer	Høyre bakdør, Venstre bakdør
86.5		Bulk (er):	Bakluke, Høyre bakskjerm
86.11		Mangelfull kvalitet på replakking:	Venstre bakdør
86.14		Steinsprut/lakksår	Venstre bakdør, Venstre bakskjerm, Høyre bakskjerm
86.17		* Skadet steinsprutbeskyttelse på panser	
98.3	Seter	Hull/rift gjennom setetrekk:	Venstre foran
Ref.Id	Opplysning	Resultat	Beskrivelse
4.13	Service/ Dokum.	Bilen har digital servicebok, denne er ikke kontrollert av NAF	
17.28	Lys	Bilen er utstyrt med spesiallys/roterende lys	
17.29		Mindre ripe(r) i lampeglass	Høyre nærlys
23.7	Full systemskann	Diagnoseavlesing ligger i testrapport	
48.6	Oppvarmet bakrute	Ikke funksjonsprøvd grunnet høy utetemperatur	
81.9	Frontrute	Noe steinsprut	
81.10		Slitt frontrute	
86.21	Lakk / karosseri utvendig	Diverse småbulker/lakkriper	
86.35		Lakkrens ut over normal klargjøring:	
102.8	Laste-/bagasjerom	Lasterom har spesialinnredning	



6274005

## Servicehistorikk

Elektronisk servicedokumentasjon er ikke sjekket av NAF på grunn av manglende tilgang.

Bilen har elektronisk servicedokumentasjon. Bilde er vedlagt.

## Testforhold

<b>Maks hastighet ved prøvekjøring</b>	50 km/t
<b>Utetemperatur ved prøvekjøring</b>	10 °C
<b>Føreforhold ved prøvekjøring</b>	Tørt
<b>Bilen ble prøvekjørt:</b>	Driftsvarm motor
<b>Er bilen skitten eller nediset:</b>	Nei



6274005

Prøvekjøring	Drivverk
1 - Kjøreegenskaper	✓ 40 - Girkasse (automatisk) ✓
<b>Generell informasjon</b>	41 - Differensial ✓
3 - Nøkler / Utstyr	✓ 42 - Drivaksler ✓
4 - Service/ Dokum.	✓ 43 - Mellomaksler ✓
<b>Bremser</b>	<b>Elektriske anlegg</b>
5 - Bremsbelegg	✓ 44 - Instrument belysning ✓
6 - Bremseskiver	✓ 45 - Instrumenter ✓
8 - Parkeringsbrems	✓ 46 - Radio / Multimedia ✓
9 - Bremsvirkning	✓ 47 - Elektrisk vindusheis ✓
10 - Bremsvæsknivå	✓ 48 - Oppvarmet bakrute O
11 - Bremsvæskens kokepunkt	✓ 49 - Kupevifte ✓
12 - Bremserør	✓ 50 - Varmeapparat / klimaanlegg (AC) ✓
13 - Bremseslanger	✓ 51 - Vindusvisker, spyler (foran/bak) ✓
14 - Bremskraftforsterker	✓ 53 - Sentrallås ✓
15 - Brems pedal	✓ 54 - Setevarmer ✓
<b>Lys og signaler</b>	✓ 56 - Drivrem generator ✓
17 - Lys	✓ 57 - Batteri ytre tilstand ✓
19 - Refleks	O 58 - Tilstand 12 volt batteri ✓
20 - Lyd / lyssignaler	✓ 59 - Tilhengerkontakt ✓
21 - Varsellamper	<b>R Hjul, dekk, felg</b>
22 - Varsellamper utvidet	<b>R</b> 65 - Dekk ✓
<b>e-Diagnose</b>	<b>R</b> 66 - Felg ✓
23 - Full systemskann	67 - Ekstra hjulsett R
<b>Motor</b>	<b>R</b> 68 - Hjullager ✓
27 - Motor virkemåte	69 - Reservehjul / dekkreparasjonssett ✓
28 - Utvendig tilstand motor	✓ 70 - Hjulcapsler/navkopper ✓
29 - Oljenivå motor	<b>Styring</b>
30 - Kjølevæske	✓ 71 - Ratt, rattaksel, ledd ✓
31 - Kjølevifte	✓ 72 - Styresnekke, tannstang ✓
32 - Kjølesystem	✓ 73 - Styrestag/ledd ✓
33 - Eksosanlegg	✓ 74 - Styreservo ✓
35 - Motorfester	<b>Hjuloppheng</b>
36 - Drivstofftank, rør, slange	✓ 75 - Støtdempere ✓
37 - Registerreim	✓ 76 - Stabilisator ✓
	✓ 77 - Fjærer / fjærbein ✓
	78 - Opphengs- / bærearmer foraksel ✓
	79 - Opphengs- / bærearmer bakaksel ✓
	80 - Travers ✓



6274005

## Karosseri

81 - Frontrute	R
82 - Siderute/bakrute	✓
83 - Dør-/panseråpner	✓
84 - Lås	✓
86 - Lakk / karosseri utvendig	R
87 - Utvendig speil	✓
88 - Underside	✓
89 - Understellsnummer	✓
90 - Tilhengerfeste	✓

## Interiør

91 - Dashbord / midtkonsoll	✓
92 - Luftdyse kupé	✓
93 - Taktrekk	✓
94 - Solskjerm	✓
95 - Innvendig speil	✓
96 - Dørtrekk	✓
97 - Døråpning	✓
98 - Seter	R
99 - Bilbelte	✓
100 - Gulvmatter/-teppe	✓
102 - Laste-/bagasjerom	O
103 - Interiør generelt	✓
104 - Varseltrekant	✓



6274005

## Måleverdier

Ref.Id	Punkt	Fråse	Måleverdi
3.1	Nøkler / Utstyr	Antall nøkler:	2 stk
6	Bremseskiver		Ikke mulig å måle pga felgens utforming
9	Bremsevirkning		Kontrollert visuelt
30.1	Kjølevæske	Kjølevæskens frysepunkt, frostsikker ned til minus:	35 °C
37.1	Registerreim	Bilfabrikanten anbefaler under normale forhold skifte ved km:	200000
50.1	Varmeapparat / klimaanlegg (AC)	Temperatur på luft inn i klimaanlegg	20 °C
50.2		Temperatur på luft ut av klimaanlegg	8 °C
58	Tilstand 12 volt batteri		Kontrollert visuelt
65.1	Dekk	Mønsterdybde VF	8,50 mm
65.2		Mønsterdybde HF	7,50 mm
65.3		Mønsterdybde VB	7,50 mm
65.4		Mønsterdybde HB	9,00 mm
65.5		Bilen er utrustet med:	Sommerdekk
66.1	Felg	Felg montert på bilen:	Stålfelg
67	Ekstra hjulsett		Ligger ikke i bilen



6274005

## Leveransebetingelser

### 1. Testrapporten

Testrapporten inneholder identifikasjon av kjøretøy og kunde samt beskrivelse av testens omfang med måleresultater der det foreligger.

### 2. Bedømming–vurderingsdefinisjon

Forklaring til bokstavkodene som benyttes ved PDF rapport:

V = Normalt. Tilstand vurdert «normal» iht. kjøretøyets alder og kjørelengde

R = Reparasjon. anbefaler utbedring iht. kontrollpunkt

O = Opplysning. Informasjon iht. kontrollpunkt og/eller kjøretøy

S = Skiftet. Kontrollpunkt inkl. komponentskifte

J = Justert. Kontrollpunkt inkl. justering

I = Ikkeutført. Kontrollpunkt ikke vurdert

### 3. Gjennomføring av test.

Test utføres på et NAF Senter hvis ikke annet er beskrevet.

### 4. Eiendomsrett

Testens resultat tilhører NAFs kunde. Kundens navn er registrert på side 1 i testrapporten, og eventuelle henvendelser i forbindelse med testen må utføres av registrert kunde. Testresultatene leveres ikke ut til andre uten samtykke fra NAFs kunde.

### 5. Demontering

NAF demonterer ikke for kontroll/vurdering, og kan dermed ikke påpeke feil som kun avdekkes ved demontering. Dersom NAF oppdager avvik der det trengs demontering for kontroll/vurdering, vil dette anmerkes i testrapporten.

### 6. Prøvekjøring, periodiske feil og fremtidige problemer

NAF anmerker kun feil og avvik som oppdages på testtidspunktet. Periodiske feil/avvik kan forekomme uten at dette avdekkes pga. manglende symptom(fremtredelse) ved testtidspunktet. Det er ikke mulig å forutse framtidige problemer, feil eller avvik.

NAF prøvekjører bilen kun i begrenset grad.

### 7. Avlesing av elektronisk lagrede feilkoder via kjøretøyets OBD kontakt

NAF leser feilkoder på de elektroniske styresystemene som bilprodusenten har gitt tilgang til. Tilgang kan variere mellom ulike bilmerker og modeller og systemene leses med det testutstyret som benyttes av NAF. Det skilles ikke mellom permanente og periodiske feilkoder. NAF kan ikke påvise avvik i bilens oppgitte kilometerstand ved hjelp av diagnose.

### 8. NAFs ansvar

NAF har vurdert alle kontrollpunkter i den aktuelle testrapporten i henhold til NAFs definisjoner og retningslinjer. Kontrollpunkter som ikke omtales i rapporten er ikke inkludert eller vurdert.

Feil/avvik som avdekkes i etterkant av testen, kan ikke lastes NAF uten at det dokumenteres at følgende kumulative vilkår foreligger:

- feil/avvik må anses å ha foreligget ved testtidspunktet
- feil/avvik kan avdekkes etter gjeldende definisjoner og retningslinjer(innhold) av kontrollpunkt ved testtidspunktet
- feil/avvik kan avdekkes ved benyttet testutstyr i NAF ved testtidspunktet
- feil/avvik kan avdekkes ved gjeldende testforutsetninger ved testtidspunktet
- feil/avvik medfører konsekvenstap
- NAF har opptrådt uaktsomt ved testtidspunktet

### 9. Klageadgang næringsmarked

Testens resultat tilhører NAFs kunde. Kundens navn er registrert på side 1 i testrapporten. Ved eventuelle uoverensstemmelser i forbindelse med levert dokumentasjon, skal kunde ta dette opp med NAF. NAF er forretningsmessig leverandør til kunde og forholder seg kun til denne avtalepart.

Alle reklamasjoner må være NAF i hende skriftlig senest 10 dager etter at testen er utført.

### 10. Reklamasjonsansvaret til NAF

Ved uoverensstemmelse mellom tekst og bilder i testrapport og ett av disse viser riktig tilstand, er feilen ikke reklamasjonsgrunn.

NAF AS er ikke ansvarlig for feil i opplysninger som er hentet elektronisk fra 3. -part.

NAF AS kan kreve at bilen stilles til disposisjon for kontroll.

Ved reklamasjon kan NAF AS forlange å få mulighet til å reparere på eget verksted.

Hvis kjøper starter reparasjon på annet verksted uten skriftlig godkjenning fra NAF AS bortfaller retten til å kreve utgiften refundert av NAF AS.

Ved reparasjon på kjøpers verksted beregnes priser etter NAF AS sine innkjøpspriser (Meca eller tilsvarende) og selvkost på timepris. Benyttes DBS-systemet som grunnlag for delepriser benyttes importørpriser uten fraktpåslag.

Arbeidstidsettes iht. Haynes Pro med faktor 1

Diagnoserapport vedlegges der kunden har bestilt dette. Diagnoserapporten betraktes som en del av testrapporten.

Reklamasjonskravets størrelse er under alle omstendigheter oppad begrenset til prisen på testen, med mindre noe annet er særskilt avtalt.

NAF AS anbefaler at budgivere selv inspiserer objektet.



6274005

## Bilder og vedlegg



1. Generelt



2. Generelt



3. Generelt



4. Generelt



5. Generelt



6. Generelt

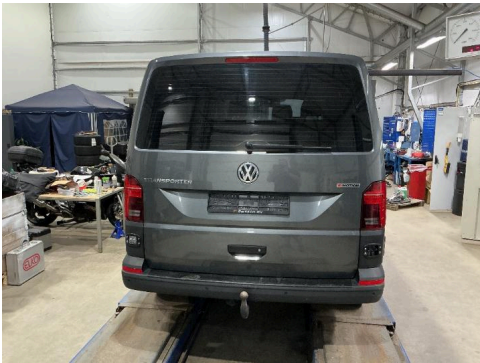

7. Generelt



8. Generelt



9. Generelt



10. Generelt



11. Generelt



12. Generelt



6274005

### Bilder og vedlegg

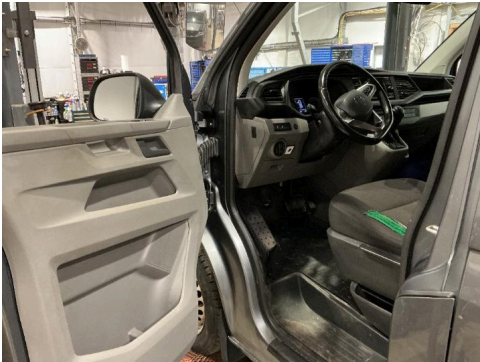

13. Generelt



14. Generelt



15. Generelt



16. Generelt

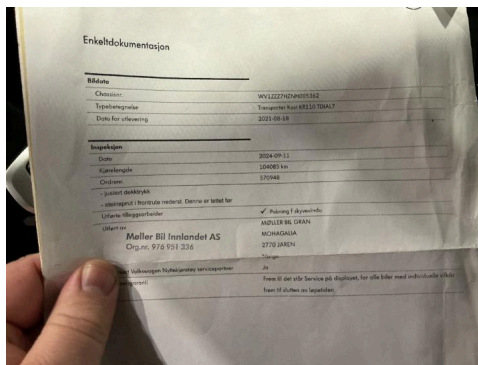

17. Generelt

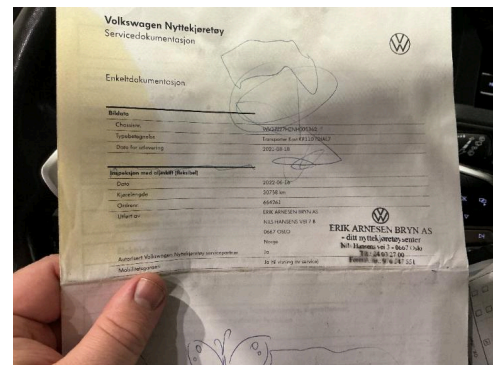

18. Generelt

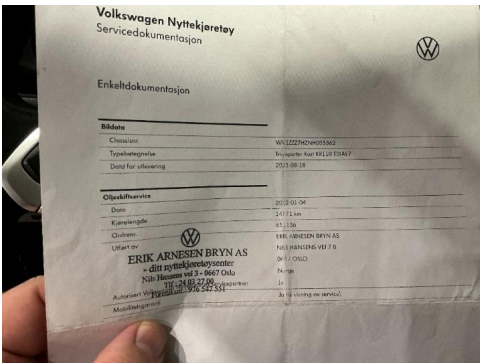

19. Generelt



20. Generelt



21. Generelt

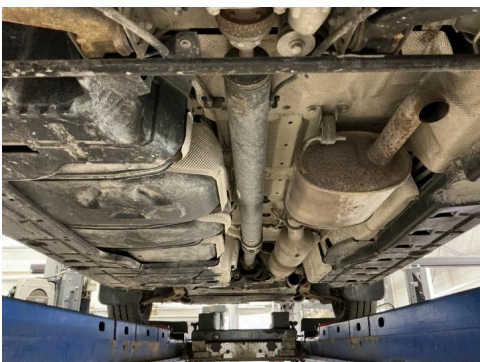

22. Generelt



23. Generelt



24. Bakluke





6274005

## Bilder og vedlegg



25. Frontrute



**R** 26. Høyre bakdør



**O** 27. Høyre bakskjerm



28. Høyre bakskjerm



**R** 29. Lys



**O** 30. Panser



31. Seter



**R** 32. Støtfanger foran



**R** 33. Varsellamper



34. Varsellamper



**R** 35. Varsellamper



**R** 36. Varsellamper



6274005

## Bilder og vedlegg



37. Varsellamper



**R** 38. Venstre bakdør



**O** 39. Venstre bakdør

**R**



40. Venstre bakdør



**R** 41. Venstre baksjerm

**R**

NAF Næring  
Rosenholmveien 4B  
1252 Oslo  
Telefon: 91183650  
Fax:  
E-mail: Kjetil.oppi@naf.no  
Website:



5. mai 2026

Køretøj: Volkswagen Transp.T6.1 2.0 16V TDI Kassebil  
Motorkode: DNAA  
Produktionsår: 20-24  
Kilometerstand: 152020 (udlæst fra styreenhed) 5. mai 2026 10:28:02  
Registrering Nr: DR96052  
VIN: WV1ZZZ7HZNH005362 (udlæst fra styreenhed)  
Testet: 5. mai 2026 10:28:51

---

Fejlkode

---

## **OBD**

## **OBD**

**2 Fejl**

Fejlkode: U1017  
ABS-system  
Udlæs fejlkodehukommelsen.

Fejlkode: U1017  
ABS-system  
Udlæs fejlkodehukommelsen.

## **Drivlinje**

## **Motorelektronik 1**

**5 Fejl**

Fejlkode: 34193  
CAN-bus-forbindelse til ABS/ESP-styreenhed  
Modtaget ugyldige data.

Fejlkode: 17159  
Databus  
Meddelelse ukorrekt.

Fejlkode: 40258  
styreenhed  
Funktion ukorrekt.

Fejlkode: 43258  
AdBlue-indsprøjtningventil 1 bank 1  
Uplausibelt signal.

Fejlkode: 4675  
ABS-system  
Udlæs fejlkodehukommelsen.

<b>bremsesystem</b> Fejlkode: 1209 Databus Meddelelse ukorrekt.  Fejlkode: 385 Hjulføler BH Afbrydelse/kortslutning til stel	<b>Bremseelektronik</b>	<b>2 Fejl</b>
<b>Passiv sikkerhed</b>  Fejlkode: 1053192 Databus Meddelelse ukorrekt.	<b>Airbag</b>	<b>1 Fejl</b>
<b>Passiv sikkerhed</b>  Fejlkode: 1644276 Backupbatteri Levetiden er begrænset.	<b>Nødopkaldssystem/telematiksystem</b>	<b>1 Fejl</b>
<b>Termostyring</b>  Fejlkode: 393484 Bageste kabineblæser Strømkreds med fejl.	<b>Varme/klimaanlæg</b>	<b>1 Fejl</b>
<b>Termostyring</b>	<b>Parkerings-/tilskudsvarmer</b>	<b>0</b>
<b>Termostyring</b>	<b>Tilskudsvarmer 2</b>	<b>ikke tilgængelig</b>
<b>Førerassistentsystem</b>	<b>Frontkamarasystem</b>	<b>ikke tilgængelig</b>
<b>Førerassistentsystem</b>  Fejlkode: 2111 Databus Meddelelse ukorrekt.  Fejlkode: 2101 Databus Meddelelse ukorrekt.  Fejlkode: 809 Databus Meddelelse ukorrekt.  Fejlkode: 815 Databus Meddelelse ukorrekt.  Fejlkode: 928 Databus Meddelelse uplausibel.  Fejlkode: 862	<b>Radarsensor adaptiv fartpilot</b>	<b>11 Fejl</b>

Databus  
Meddelelse ukorrekt.

Fejlkode: 2068  
Databus  
Meddelelse ukorrekt.

Fejlkode: 863  
Databus  
Meddelelse uplausibel.

Fejlkode: 196740  
Sensor autom. afstandsregulering  
Synsfelt delvist/helt begrænset.

Fejlkode: 196746  
Sensor autom. afstandsregulering  
Synsfelt delvist/helt begrænset.

Fejlkode: 1389  
Funktionsbegrænsning  
Funktion begrænset grundet underspænding.

**Førerassistentsystem**      **Vognbaneskiftassistent**      **ikke tilgængelig**

**Førerassistentsystem**      **Parkeringssensor**      **3 Fejl**

Fejlkode: 13637410  
Databus  
Meddelelse ukorrekt.

Fejlkode: 13637423  
Databus  
Meddelelse ukorrekt.

Fejlkode: 13637426  
Databus  
Meddelelse ukorrekt.

**Førerassistentsystem**      **Bak-/360 graders kamerasystem**      **ikke tilgængelig**

**Førerassistentsystem**      **Fjernlysassistent**      **ikke tilgængelig**

**Komfort**      **Diagnose-interface-bus**      **0**

**Komfort**      **Gateway-elektronik 1**      **3 Fejl**

Fejlkode: 395274  
Horn  
Afbrydelse i strømkreds .

Fejlkode: 608524  
Drejefalleaktuator skydedør bagved i førerside  
Strømkreds med fejl.

Fejlkode: 934149  
Regn-/lyssensor  
Monteringsposition forkert.

<b>Komfort</b>	<b>Kombiinstrument</b>	<b>2 Fejl</b>
<p>Fejlkode: 16777020  Funktionsbegrænsning pga. kommunikationsforstyrrelse  Funktion ukorrekt.</p> <p>Fejlkode: 9456681  Fahrzeugschlüssel - unplausibles Signal  Fahrzeugschlüssel - unplausibles Signal</p>		
<b>Komfort</b>	<b>Fartskriver</b>	<b>ikke tilgængelig</b>
<b>Komfort</b>	<b>Lysstyring venstre 2</b>	<b>0</b>
<b>Komfort</b>	<b>Lysstyring højre 2</b>	<b>0</b>
<b>Komfort</b>	<b>Lygtenivellering</b>	<b>1 Fejl</b>
<p>Fejlkode: 13705987  Databus  Meddelelse ukorrekt.</p>		
<b>Komfort</b>	<b>Sædejustering fører</b>	<b>ikke tilgængelig</b>
<b>Komfort</b>	<b>Sædejustering passager</b>	<b>ikke tilgængelig</b>
<b>Komfort</b>	<b>Anhængerfunktion</b>	<b>4 Fejl</b>
<p>Fejlkode: 655882  Anhænger-bremselys  Strømkreds med fejl.</p> <p>Fejlkode: 656650  Anhængerblinklys højre side  Strømkreds med fejl.</p> <p>Fejlkode: 711182  Spændingsforsyning pin 10 anhængeråse  Strømkreds med fejl.</p> <p>Fejlkode: 4184078  Styreenhed defekt  Funktion ukorrekt.</p>		
<b>Komfort</b>	<b>Dørelektronik førerside bag</b>	<b>ikke tilgængelig</b>
<b>Komfort</b>	<b>Dørelektronik passagerside bag</b>	<b>ikke tilgængelig</b>
<b>Komfort</b>	<b>Dørautomatik førerside bag</b>	<b>ikke tilgængelig</b>
<b>Komfort</b>	<b>Dørautomatik passagerside bag</b>	<b>ikke tilgængelig</b>
<b>Komfort</b>	<b>Bagklapselektronik</b>	<b>ikke tilgængelig</b>

<b>Komfort</b>	<b>Specialfunktion</b>	<b>ikke tilgængelig</b>
<b>Gearkasse</b>	<b>Gearelektronik</b>	<b>0</b>
<b>Gearkasse</b>	<b>Firhjulsellektronik</b>	<b>1 Fejl</b>
<p>Fejlkode: 17463  Hydraulikpumpe AWD  Grundindstilling mangler</p>		
<b>Undervogn</b>	<b>Hjuldæmpningselektronik</b>	<b>ikke tilgængelig</b>
<b>Styretøj</b>	<b>Servostyring</b>	<b>2 Fejl</b>
<p>Fejlkode: 36096  Databus  Meddelelse ukorrekt.</p> <p>Fejlkode: 37888  Databus  Meddelelse ukorrekt.</p>		
<b>Infotainmentsystem</b>	<b>Informationselektronik</b>	<b>0</b>
<b>Dæktryksovervågning</b>	<b>Dæktryksovervågning</b>	<b>ikke tilgængelig</b>