



6278843

NAF Bruktbiltest

Testdato
06.05.2026

Kunde

Navn	Auksjonen.no Co/Santander
Medlemsnummer	95140190
Adresse	Døvleveien 23
Postnummer og -sted	3170 SEM
Telefon	33300540
Ekstern referanse	583568



Kjøretøy

Bilmerke	Mercedes-Benz	Motorstørrelse	1950 cm ³
Modell	Sprinter	Motoreffekt	- kW
Type	906BB35/4x4	Aksler i drift	2
Registreringsnr.	SX36380	Drivstofftype	Diesel
Understellsnr.	W1V3MBTZ7SP752000	Kjøretøygruppe	315
Km.stand.	30768	Bruktimportert	Nei
Farge	Grå	Registreringsår	2025
Karosseritype	Integrert førerhus	Registrert første gang	23.04.2025
		Frist for neste EU kontroll	22.04.2029



Informasjon

NAF Bruktbiltest (BBT) er en uavhengig vurdering av kjøretøyets tekniske tilstand iht. definerte kontrollpunkter. De aktuelle kontrollpunktene fremkommer i testen og vurderes / bedømmes etter NAF sine definisjoner og retningslinjer som også hensyntar bilens alder og km-stand.

NAF anmerker kun feil, mangler og avvik som avdekkes på testtidspunktet. Forutsetninger for utført test er angitt på side 2 i denne rapporten. NAF demonterer ikke for kontroll. Det kan være indikasjon knyttet til tekniske forhold som krever ytterligere utredning for å kunne fastslå omfang. Det kan også være periodiske feil som ikke kan avdekkes på testtidspunktet. Se utfyllende leveransebeskrivelse side 6.

NAF Bruktbiltest er utført på oppdrag av bilforhandler. Alle henvendelser til testen og øvrige forhold til bilens tekniske tilstand må avklares mellom kjøper av bilen og bilforhandler testen er utstedt til.



6278843

Testresultater

Ref.Id	Repareres	Resultat	Beskrivelse
6.10	Bremseskiver	Rust på bremseskive:	Venstre foran, Høyre foran
22.2	Varsellamper utvidet	Varsellampe for TPMS (Dekktrykk) lyser	
22.3		Varsellampe for OBD (Motorlampe) lyser	
23.1	Full systemskann	Det finnes feilkoder, se rapport	
86.1	Lakk / karosseri utvendig	Skadet:	Støtfanger foran, Høyre bakkjerm
86.2		Lakkriper:	Tak
86.5		Bulk (er):	Tak, Venstre fordør, Venstre bakkjør
86.14		Steinsprut/lakksår	Venstre fordør, Venstre bakkjør

Ref.Id	Opplysning	Resultat	Beskrivelse
4.13	Service/ Dokum.	Bilen har digital servicebok, denne er ikke kontrollert av NAF	
6.17	Bremseskiver	Overflaterust eller mindre enn 50% av overflaten rustet	Begge sider bak
23.6	Full systemskann	Etter avtale med kunde er feilkode/r slettet, feilsøking må påregnes dersom feilkode dukker opp igjen	
29.12	Oljenivå motor	Bilen er ikke utstyrt med peilepinne, oljenivå er ikke kontrollert	
41.7	Differensial	Oljelekkasje/ svetting:	Bakre differensial
81.9	Frontrute	Noe steinsprut	
102.8	Laste-/bagasjerom	Lasterom har spesialinnredning	

Ikke utførte

Punkt	Årsak
Kjøreegenskaper	Bilen har feil dekk i forhold til årstid/føreforhold

Servicehistorikk

Elektronisk servicedokumentasjon er ikke sjekket av NAF på grunn av manglende tilgang.

Testforhold

Er bilen skitten eller nediset:	Nei
Bilen har ikke blitt prøvekjørt pga:	Feil dekk iht årstid



6278843

Prøvekjøring	Elektriske anlegg
1 - Kjøreegenskaper	44 - Instrument belysning ✓
Generell informasjon	45 - Instrumenter ✓
3 - Nøkler / Utstyr ✓	47 - Elektrisk vindusheis ✓
4 - Service/ Dokum. O	48 - Oppvarmet bakrute ✓
Bremser	49 - Kupevifte ✓
5 - Bremsbelegg ✓	50 - Varmeapparat / klimaanlegg (AC) ✓
6 - Bremseskiver R	51 - Vindusvisker, spylar (foran/bak) ✓
8 - Parkeringsbrems ✓	53 - Sentrallås ✓
10 - Bremsvæsknivå ✓	54 - Setevarmer ✓
12 - Bremsørør ✓	55 - Ladespenning generator ✓
13 - Bremseslanger ✓	56 - Drivrem generator ✓
14 - Bremskraftforsterker ✓	Hjul, dekk, felg
15 - Brems pedal ✓	65 - Dekk ✓
Lys og signaler	66 - Felg ✓
17 - Lys ✓	67 - Ekstra hjulsett ✓
19 - Refleks ✓	68 - Hjullager ✓
20 - Lyd / lyssignaler ✓	Styring
21 - Varsellamper ✓	71 - Ratt, rattaksel, ledd ✓
22 - Varsellamper utvidet ✓	72 - Styresnekke, tannstang ✓
e-Diagnose	73 - Styrestag/ledd ✓
23 - Full systemskann R	74 - Styreservo ✓
Motor	Hjuloppheng
26 - Avgassanalyse (Diesel) ✓	75 - Støtdempere ✓
27 - Motor virkemåte ✓	76 - Stabilisator ✓
28 - Utvendig tilstand motor ✓	77 - Fjærer / fjærbein ✓
29 - Oljenivå motor O	78 - Opphengs- / bærearmer foraksel ✓
30 - Kjølervæske ✓	79 - Opphengs- / bærearmer bakaksel ✓
32 - Kjølesystem ✓	80 - Travers ✓
33 - Eksosanlegg ✓	Karosseri
35 - Motorfester ✓	81 - Frontrute O
36 - Drivstofftank, rør, slange ✓	82 - Siderute/bakrute ✓
37 - Registerreim ✓	83 - Dør-/panseråpner ✓
Drivverk	84 - Lås ✓
40 - Girkasse (automatisk) ✓	86 - Lakk / karosseri utvendig R
41 - Differensial O	87 - Utvendig speil ✓
42 - Drivaksler ✓	88 - Underside ✓
43 - Mellomaksel ✓	89 - Understellsnummer ✓
	90 - Tilhengerfeste ✓



6278843

Interiør

91 - Dashbord / midtkonsoll	✓
93 - Taktrekk	✓
94 - Solskjerm	✓
96 - Dørtrekk	✓
97 - Døråpning	✓
98 - Seter	✓
99 - Bilbelte	✓
100 - Gulvmatter/-teppe	✓
102 - Laste-/bagasjerom	○
103 - Interiør generelt	✓



6278843

Måleverdier

Ref.Id	Punkt	Fråse	Måleverdi
3.1	Nøkler / Utstyr	Antall nøkler:	2 stk
6	Bremseskiver		Ikke mulig å måle pga felgens utforming
26	Avgassanalyse (Diesel)		Euro 5 eller høyere uten feilkoder
30.1	Kjølevæske	Kjølevæskens frysepunkt, frostsikker ned til minus:	40 °C
37	Registerreim		Bilen har registerkjede
50	Varmeapparat / klimaanlegg (AC)		Åpenbar kjøleeffekt
55.1	Ladespenning generator	Ladespenning med last (V)	15,00 volt
55.2		Ladespenning uten last (V)	15,00 volt
65.1	Dekk	Mønsterdybde VF	10,00 mm
65.2		Mønsterdybde HF	10,00 mm
65.3		Mønsterdybde VB	9,00 mm
65.4		Mønsterdybde HB	9,00 mm
65.5		Bilen er utrustet med:	Vinterdekk m/pigg
66.1	Felg	Felg montert på bilen:	Stålfelg
67.1	Ekstra hjulsett	Mønsterdybde	5,00 mm
67.2		Mønsterdybde	5,00 mm
67.3		Mønsterdybde	6,00 mm
67.4		Mønsterdybde	6,00 mm
67.5		Ekstra hjulsett er utrustet med:	Sommerdekk
67.6		Felg på ekstra hjulsett:	Stålfelg



6278843

Feilkodeutlesing - Analyse av kjøretøyets systemer

Utført med feil (33)

System	Feilkoder	Beskrivelse
	P2383	EGR valve sensor D — Function/range faulty.
ABA: Brake assist system		
Diesel engine	P300664	Diesel exhaust fluid level — Level TOO LOW
	P300665	Diesel exhaust fluid level — Level TOO LOW
	P30105E	Differential pressure sensor of low pressure EGR — Function faulty.
EZS: Electr. ignition lock	U103888	Diagnostic CAN bus — CAN bus cut off
KI (Kombiinstrument): Instrument cluster	B226656	Authorisation data — RECEIVED INVALID DATA
	P1C5C00	Battery discharge protection — Protection is active!
KLA Electronic climate control	P053100	Refrigerant pressure sensor — Function faulty.
MBUX - Head Unit	B14BC13	CAN bus connection between infotainment head unit and instrument cluster — Interruption in electric circuit
	B1E7B00	Infotainment display — Image of rearview camera or parking assist missing/faulty
PARK: parking assist	B223247	Parking assist — Function faulty.
	U012286	CAN bus connection to ABS/ESC control unit — CAN signal faulty
RDK OBD	B210A00	Voltage supply — Voltage too low
	C151C00	Tyre pressure sensors — No tyre pressure sensor detected
	U116209	Communication to tyre pressure sensor 1 — Communication faulty
	U116309	Communication to tyre pressure sensor 2 — Communication faulty
	U116409	Communication to tyre pressure sensor 3 — Communication faulty
	U116509	Communication to tyre pressure sensor 4 — Communication faulty
Rear radar sensor left	C1111FA	Radar sensor 1 — Sensor fouled/covered
Rear radar sensor right	C1111FA	Radar sensor 1 — Sensor fouled/covered
Telematics HERMES	U103888	Diagnostic CAN bus — CAN bus cut off

Utført uten feil (18)

System	Beskrivelse
Brake system	ABS/ESP OBD
Comfort	AHE: Trailer recognition
	OBF digital OBD
	SAM (Signal Acquisition Module)
	SG-SW-L headlight ECU left
	SG-SW-R headlight ECU right
	TSG VL door ECU FL
	TSG VR door ECU FR



6278843

System	Beskrivelse
Infotainment system	ZAN OBD
Passive safety	SRS airbag ECU
Powertrain	FSCU UDS OBD PTCU: powertrain SCR: exhaust gas reduction
Steering	Electr. power steering LRE steering wheel electronics MRM steering column module
Transmission	Transmission VG: Transfer case



6278843

Leveransebetingelser

1. Testrapporten

Testrapporten inneholder identifikasjon av kjøretøy og kunde samt beskrivelse av testens omfang med måleresultater der det foreligger.

2. Bedømming–vurderingsdefinisjon

Forklaring til bokstavkodene som benyttes ved PDF rapport:

V = Normalt. Tilstand vurdert «normal» iht. kjøretøyets alder og kjørelengde

R = Reparasjon. Anbefaler utbedring iht. kontrollpunkt

O = Opplysning. Informasjon iht. kontrollpunkt og/eller kjøretøy

S = Skiftet. Kontrollpunkt inkl. komponentskifte

J = Justert. Kontrollpunkt inkl. justering

I = Ikkeutført. Kontrollpunkt ikke vurdert

3. Gjennomføring av test.

Test utføres på et NAF Senter hvis ikke annet er beskrevet.

4. Eiendomsrett

Testens resultat tilhører NAFs kunde. Kundens navn er registrert på side 1 i testrapporten, og eventuelle henvendelser i forbindelse med testen må utføres av registrert kunde. Testresultatene leveres ikke ut til andre uten samtykke fra NAFs kunde.

5. Demontering

NAF demonterer ikke for kontroll/vurdering, og kan dermed ikke påpeke feil som kun avdekkes ved demontering. Dersom NAF oppdager avvik der det trengs demontering for kontroll/vurdering, vil dette anmerkes i testrapporten.

6. Prøvekjøring, periodiske feil og fremtidige problemer

NAF anmerker kun feil og avvik som oppdages på testtidspunktet. Periodiske feil/avvik kan forekomme uten at dette avdekkes pga. manglende symptom(fremtredelse) ved testtidspunktet. Det er ikke mulig å forutse framtidige problemer, feil eller avvik.

NAF prøvekjører bilen kun i begrenset grad.

7. Avlesing av elektronisk lagrede feilkoder via kjøretøyets OBD kontakt

NAF leser feilkoder på de elektroniske styresystemene som bilprodusenten har gitt tilgang til. Tilgang kan variere mellom ulike bilmerker og modeller og systemene leses med det testutstyret som benyttes av NAF. Det skilles ikke mellom permanente og periodiske feilkoder. NAF kan ikke påvise avvik i bilens oppgitte kilometerstand ved hjelp av diagnose.

8. NAFs ansvar

NAF har vurdert alle kontrollpunkter i den aktuelle testrapporten i henhold til NAFs definisjoner og retningslinjer. Kontrollpunkter som ikke omtales i rapporten er ikke inkludert eller vurdert.

Feil/avvik som avdekkes i etterkant av testen, kan ikke lastes NAF uten at det dokumenteres at følgende kumulative vilkår foreligger:

- feil/avvik må anses å ha foreligget ved testtidspunktet
- feil/avvik kan avdekkes etter gjeldende definisjoner og retningslinjer(innhold) av kontrollpunkt ved testtidspunktet
- feil/avvik kan avdekkes ved benyttet testutstyr i NAF ved testtidspunktet
- feil/avvik kan avdekkes ved gjeldende testforutsetninger ved testtidspunktet
- feil/avvik medfører konsekvenstap
- NAF har opptrådt uaktsomt ved testtidspunktet

9. Klageadgang næringsmarked

Testens resultat tilhører NAFs kunde. Kundens navn er registrert på side 1 i testrapporten. Ved eventuelle uoverensstemmelser i forbindelse med levert dokumentasjon, skal kunde ta dette opp med NAF. NAF er forretningsmessig leverandør til kunde og forholder seg kun til denne avtalepart.

Alle reklamasjoner må være NAF i hende skriftlig senest 10 dager etter at testen er utført.

10. Reklamasjonsansvaret til NAF

Ved uoverensstemmelse mellom tekst og bilder i testrapport og ett av disse viser riktig tilstand, er feilen ikke reklamasjonsgrunn.

NAF AS er ikke ansvarlig for feil i opplysninger som er hentet elektronisk fra 3. -part.

NAF AS kan kreve at bilen stilles til disposisjon for kontroll.

Ved reklamasjon kan NAF AS forlange å få mulighet til å reparere på eget verksted.

Hvis kjøper starter reparasjon på annet verksted uten skriftlig godkjenning fra NAF AS bortfaller retten til å kreve utgiften refundert av NAF AS.

Ved reparasjon på kjøpers verksted beregnes priser etter NAF AS sine innkjøpspriser (Meca eller tilsvarende) og selvkost på timepris. Benyttes DBS-systemet som grunnlag for delepriser benyttes importørpriser uten fraktpåslag.

Arbeidstidsettes iht. Haynes Pro med faktor 1

Diagnoserapport vedlegges der kunden har bestilt dette. Diagnoserapporten betraktes som en del av testrapporten.

Reklamasjonskravets størrelse er under alle omstendigheter oppad begrenset til prisen på testen, med mindre noe annet er særskilt avtalt.

NAF AS anbefaler at budgivere selv inspiserer objektet.



6278843

Bilder og vedlegg



1. Generelt



2. Generelt



3. Generelt



4. Generelt



5. Generelt



6. Generelt



7. Generelt



8. Generelt

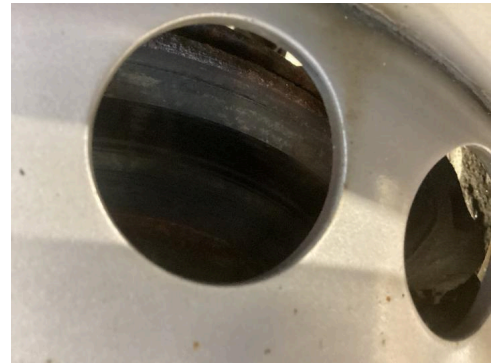

9. Generelt



10. Generelt



11. Generelt



12. Generelt



6278843

Bilder og vedlegg



13. Generelt



14. Generelt



15. Generelt



16. Generelt



17. Generelt



18. Generelt



19. Generelt



20. Generelt



21. Generelt



22. Generelt



23. Generelt



24. Generelt



6278843

Bilder og vedlegg



25. Generelt



26. Generelt



27. Generelt



28. Generelt



29. Generelt



30. Generelt

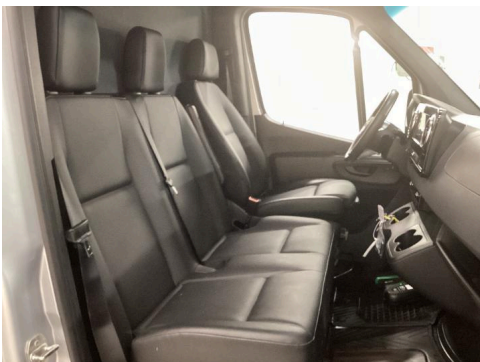

31. Generelt



32. Generelt



33. Generelt



6278843

Bilder og vedlegg



34. Generelt



35. Generelt

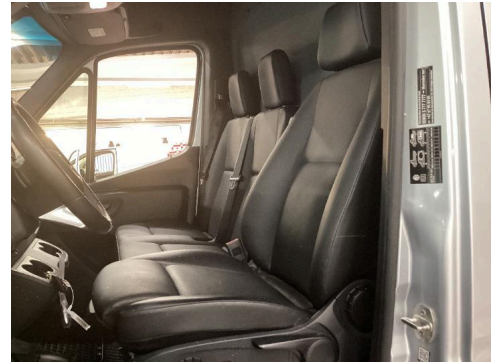

36. Generelt



37. Generelt



38. Generelt



39. Generelt

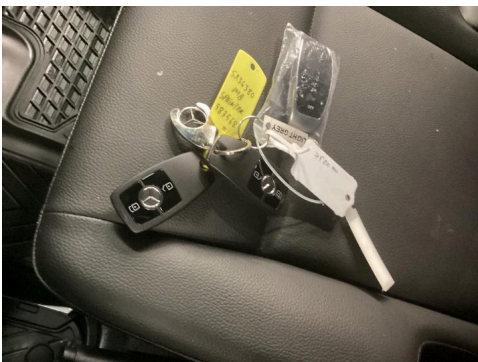

40. Generelt

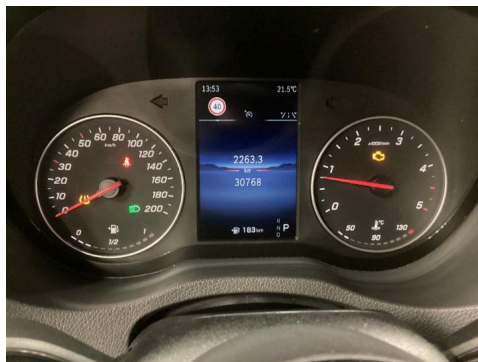

41. Generelt



42. Generelt



6278843

Bilder og vedlegg



43. Generelt



44. Generelt



45. Generelt



46. Generelt

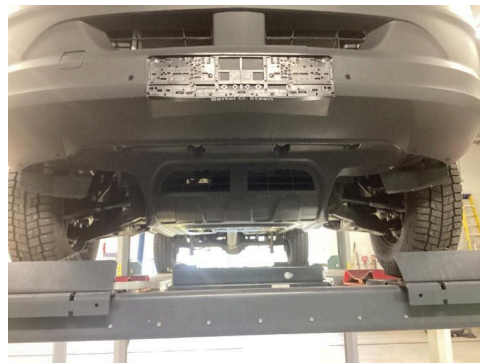

47. Generelt



48. Generelt

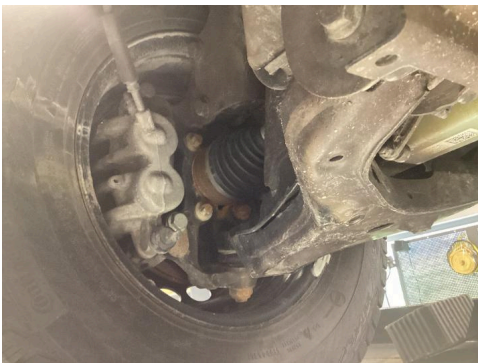

49. Generelt



50. Generelt



51. Generelt

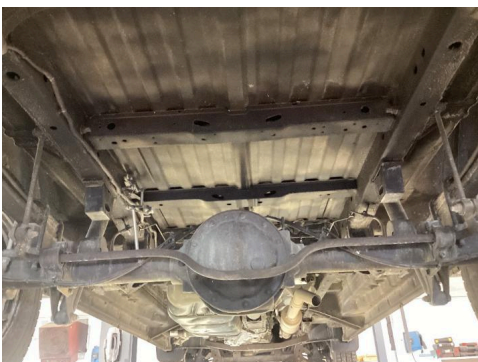

52. Generelt



53. Generelt