



6085371

# NAF Bruktbiltest

**Testdato**  
13.02.2026

## Kunde

Navn	Auksjonen.no As
Medlemsnummer	94448735
Adresse	Døvleveien 23
Postnummer og -sted	3170 SEM
Telefon	33300540
Ekstern referanse	559169



## Kjøretøy

Bilmerke	BMW	Motorstørrelse	2979 cm <sup>3</sup>
Modell	M4	Motoreffekt	317 kW
Type	M3	Aksler i drift	1
Registreringsnr.	BT60462	Drivstofftype	Bensin
Understellsnr.	WBS3R91060K455289	Kjøretøygruppe	101
Km.stand.	187345	Bruktimportert	Ja
Farge	Grå	Registreringsår	2016
Karosseritype	Kupé	Registrert første gang	29.03.2016
		Frist for neste EU kontroll	08.10.2025



## Informasjon

NAF Bruktbiltest (BBT) er en uavhengig vurdering av kjøretøyets tekniske tilstand iht. definerte kontrollpunkter. De aktuelle kontrollpunktene fremkommer i testen og vurderes / bedømmes etter NAF sine definisjoner og retningslinjer som også hensyntar bilens alder og km-stand.

NAF anmerker kun feil, mangler og avvik som avdekkes på testtidspunktet. Forutsetninger for utført test er angitt på side 2 i denne rapporten. NAF demonterer ikke for kontroll. Det kan være indikasjon knyttet til tekniske forhold som krever ytterligere utredning for å kunne fastslå omfang. Det kan også være periodiske feil som ikke kan avdekkes på testtidspunktet. Se utfyllende leveransebeskrivelse side 6.

NAF Bruktbiltest er utført på oppdrag av bilforhandler. Alle henvendelser til testen og øvrige forhold til bilens tekniske tilstand må avklares mellom kjøper av bilen og bilforhandler testen er utstedt til.



6085371

## Testresultater

Ref.Id	Repareres	Resultat	Beskrivelse
1.11	Kjøreegenskaper	* Ikke prøvekjørt grunnet motorlampe lyser, skade på drivakselmansjett, redusert test	
2.13	Unormal lyd	* Vibrasjonslyd, mulig fra eksosanlegg	
3.3	Nøkler / Utstyr	Nøkkel mangler 1 stk	
3.9		Bilens display eller systemscann indikerer at det er svakt/tomt batteri på en eller flere nøkler	
4.9	Service/ Dokum.	Frist for EU kontroll er overskredet	
17.7	Lys	Krakerert lykteglass	Venstre baklys, Høyre baklys
17.14		Vann / kondens i lykt:	Høyre nærlys
17.27		* Mangler glass i skiltlys	
22.3	Varsellamper utvidet	Varsellampe for OBD (Motorlampe) lyser	
28.1	Utvendig tilstand motor	Oljelekkasje på motor - rengjør før nærmere kontroll	
28.6		* Uoriginale luftfilter	
33.12	Eksosanlegg	* Uoriginalt eksosanlegg	
42.1	Drivakslar	Defekt gummimansjett:	Venstre indre bak
67.8	Ekstra hjulsett	Ekstra hjulsett mangler	
77.9	Fjærer / fjærbein	Senkesett er montert, men ikke godkjent og anmerket i vognkort	
81.2	Frontrute	En eller flere steinsprutrosetter som ikke er utbedret <ul style="list-style-type: none"><li>• Reparasjonsmetode:Reparasjon</li></ul>	
86.12	Lakk / karosseri utvendig	Rustangrep:	Venstre baksjerm
86.15		Lakkslipp/flassing	Støtfanger bak
87.9	Utvendig speil	Ripe i speilhus:	Høyre
98.3	Seter	Hull/rift gjennom setetrekk:	Venstre foran
98.4		Feil med innfesting for sete:	Høyre foran

Ref.Id	Opplysning	Resultat	Beskrivelse
6.16	Bremseskiver	Overflaterust eller mindre enn 25% av overflaten rustet	Begge sider foran
6.17		Overflaterust eller mindre enn 50% av overflaten rustet	Begge sider bak
23.5	Full systemskann	Ikke avlest grunnet kommunikasjonsproblemer med styresystemer	
29.12	Oljenivå motor	Bilen er ikke utstyrt med peilepinne, oljenivå er ikke kontrollert	
49.5	Kupevifte	Periodisk ulyd i kupevifte	
66.10	Felg	Ripe/slitasje på felg	4 felger
86.18	Lakk / karosseri utvendig	Små lakkblærer:	Høyre baksjerm
86.21		Diverse småbulker/lakkriper	
86.22		Diverse lakkrust	
86.33		Tidligere utført penselflekking på steinsprut og riper.	
86.36		* Diverse steinsprut/lakksår Ekstra utstyr montert (carbon deler) noe skader/slitasje på dette.	
88.15	Underside	* Bil ikke jekket opp bak, for lav.	



6085371

## Servicehistorikk

Bilen har elektronisk servicedokumentasjon. Bilde er vedlagt.

## Testforhold

**Er bilen skitten eller nediset:  
Bilen har ikke blitt prøvekjørt  
pga:**

Nei  
Motorlampe  
lyser,  
drivakselmansjett



6085371

Prøvekjøring	Elektriske anlegg
1 - Kjøreegenskaper	R 44 - Instrument belysning ✓
2 - Unormal lyd	R 45 - Instrumenter ✓
<b>Generell informasjon</b>	46 - Radio / Multimedia ✓
3 - Nøkler / Utstyr	47 - Elektrisk vindusheis ✓
4 - Service/ Dokum.	R 48 - Oppvarmet bakrute ✓
<b>Bremser</b>	49 - Kupevifte O
5 - Bremsbelegg	50 - Varmeapparat / klimaanlegg (AC) ✓
6 - Bremseskiver	✓ 51 - Vindusvisker, spyler (foran/bak) ✓
8 - Parkeringsbrems	O 52 - Lyktespyler / Visker ✓
10 - Bremsvæsknivå	✓ 53 - Sentrallås ✓
12 - Bremsørør	✓ 54 - Setevarmer ✓
13 - Bremseslanger	✓ 55 - Ladespenning generator ✓
14 - Bremskraftforsterker	✓ 56 - Drivrem generator ✓
15 - Brems pedal	✓ 58 - Tilstand 12 volt batteri ✓
<b>Lys og signaler</b>	<b>Hjul, dekk, felg</b>
17 - Lys	65 - Dekk ✓
19 - Refleks	R 66 - Felg O
20 - Lyd / lyssignaler	✓ 67 - Ekstra hjulsett R
21 - Varsellamper	✓ 68 - Hjullager ✓
22 - Varsellamper utvidet	<b>Styring</b>
<b>e-Diagnose</b>	R 71 - Ratt, rattaksel, ledd ✓
23 - Full systemskann	72 - Styresnekke, tannstang ✓
<b>Motor</b>	O 73 - Styrestag/ledd ✓
27 - Motor virkemåte	74 - Styreservo ✓
28 - Utvendig tilstand motor	<b>Hjuloppheng</b>
29 - Oljenivå motor	R 75 - Støtdempere ✓
30 - Kjølevæske	O 76 - Stabilisator ✓
31 - Kjølevifte	✓ 77 - Fjærer / fjærbein R
32 - Kjølesystem	✓ 78 - Opphengs- / bærearmer foraksel ✓
33 - Eksosanlegg	✓ 79 - Opphengs- / bærearmer bakaksel ✓
35 - Motorfester	R 80 - Travers ✓
36 - Drivstofftank, rør, slange	✓
37 - Registerreim	✓
<b>Drivverk</b>	
40 - Girkasse (automatisk)	✓
41 - Differensial	✓
42 - Drivaksler	R
43 - Mellomaksel	✓



6085371

## Karosseri

81 - Frontrute	R
82 - Siderute/bakrute	✓
83 - Dør-/panseråpner	✓
84 - Lås	✓
86 - Lakk / karosseri utvendig	R
87 - Utvendig speil	R
88 - Underside	O
89 - Understellsnummer	✓

## Interiør

91 - Dashbord / midtkonsoll	✓
92 - Luftdyse kupé	✓
93 - Taktrekk	✓
94 - Solskjerm	✓
95 - Innvendig speil	✓
96 - Dørtrekk	✓
97 - Døråpning	✓
98 - Seter	R
99 - Bilbelte	✓
100 - Gulvmatter/-teppe	✓
102 - Laste-/bagasjerom	✓
103 - Interiør generelt	✓



6085371

## Måleverdier

Ref.Id	Punkt	Fråse	Måleverdi
3.1	Nøkler / Utstyr	Antall nøkler:	1 stk
6	Bremseskiver		Kontrollert visuelt
30.1	Kjølevæske	Kjølevæskens frysepunkt, frostsikker ned til minus:	40 °C
37	Registerreim		Bilen har registerkjede
50.1	Varmeapparat / klimaanlegg (AC)	Temperatur på luft inn i klimaanlegg	20 °C
50.2		Temperatur på luft ut av klimaanlegg	3 °C
55.1	Ladespenning generator	Ladespenning med last (V)	14,00 volt
55.2		Ladespenning uten last (V)	14,20 volt
58	Tilstand 12 volt batteri		Ikke mulig å måle uten demontering
65.1	Dekk	Mønsterdybde VF	8,50 mm
65.2		Mønsterdybde HF	8,50 mm
65.3		Mønsterdybde VB	8,50 mm
65.4		Mønsterdybde HB	8,50 mm
65.5		Bilen er utrustet med:	Piggfrie vinterdekk
66.1	Felg	Felg montert på bilen:	Lettmetallfelg
67	Ekstra hjulsett		Ikke målt grunnet manglende tilgjengelighet



6085371

## Leveransebetingelser

### 1. Testrapporten

Testrapporten inneholder identifikasjon av kjøretøy og kunde samt beskrivelse av testens omfang med måleresultater der det foreligger.

### 2. Bedømming–vurderingsdefinisjon

Forklaring til bokstavkodene som benyttes ved PDF rapport:

V = Normalt. Tilstand vurdert «normal» iht. kjøretøyets alder og kjørelengde

R = Reparasjon. Anbefaler utbedring iht. kontrollpunkt

O = Opplysning. Informasjon iht. kontrollpunkt og/eller kjøretøy

S = Skiftet. Kontrollpunkt inkl. komponentskifte

J = Justert. Kontrollpunkt inkl. justering

I = Ikkeutført. Kontrollpunkt ikke vurdert

### 3. Gjennomføring av test.

Test utføres på et NAF Senter hvis ikke annet er beskrevet.

### 4. Eiendomsrett

Testens resultat tilhører NAFs kunde. Kundens navn er registrert på side 1 i testrapporten, og eventuelle henvendelser i forbindelse med testen må utføres av registrert kunde. Testresultatene leveres ikke ut til andre uten samtykke fra NAFs kunde.

### 5. Demontering

NAF demonterer ikke for kontroll/vurdering, og kan dermed ikke påpeke feil som kun avdekkes ved demontering. Dersom NAF oppdager avvik der det trengs demontering for kontroll/vurdering, vil dette anmerkes i testrapporten.

### 6. Prøvekjøring, periodiske feil og fremtidige problemer

NAF anmerker kun feil og avvik som oppdages på testtidspunktet. Periodiske feil/avvik kan forekomme uten at dette avdekkes pga. manglende symptom(fremtredelse) ved testtidspunktet. Det er ikke mulig å forutse framtidige problemer, feil eller avvik.

NAF prøvekjører bilen kun i begrenset grad.

### 7. Avlesing av elektronisk lagrede feilkoder via kjøretøyets OBD kontakt

NAF leser feilkoder på de elektroniske styresystemene som bilprodusenten har gitt tilgang til. Tilgang kan variere mellom ulike bilmerker og modeller og systemene leses med det testutstyret som benyttes av NAF. Det skilles ikke mellom permanente og periodiske feilkoder. NAF kan ikke påvise avvik i bilens oppgitte kilometerstand ved hjelp av diagnose.

### 8. NAFs ansvar

NAF har vurdert alle kontrollpunkter i den aktuelle testrapporten i henhold til NAFs definisjoner og retningslinjer. Kontrollpunkter som ikke omtales i rapporten er ikke inkludert eller vurdert.

Feil/avvik som avdekkes i etterkant av testen, kan ikke lastes NAF uten at det dokumenteres at følgende kumulative vilkår foreligger:

- feil/avvik må anses å ha foreligget ved testtidspunktet
- feil/avvik kan avdekkes etter gjeldende definisjoner og retningslinjer(innhold) av kontrollpunkt ved testtidspunktet
- feil/avvik kan avdekkes ved benyttet testutstyr i NAF ved testtidspunktet
- feil/avvik kan avdekkes ved gjeldende testforutsetninger ved testtidspunktet
- feil/avvik medfører konsekvenstap
- NAF har opptrådt uaktsomt ved testtidspunktet

### 9. Klageadgang næringsmarked

Testens resultat tilhører NAFs kunde. Kundens navn er registrert på side 1 i testrapporten. Ved eventuelle uoverensstemmelser i forbindelse med levert dokumentasjon, skal kunde ta dette opp med NAF. NAF er forretningsmessig leverandør til kunde og forholder seg kun til denne avtalepart.

Alle reklamasjoner må være NAF i hende skriftlig senest 10 dager etter at testen er utført.

### 10. Reklamasjonsansvaret til NAF

Ved uoverensstemmelse mellom tekst og bilder i testrapport og ett av disse viser riktig tilstand, er feilen ikke reklamasjonsgrunn.

NAF AS er ikke ansvarlig for feil i opplysninger som er hentet elektronisk fra 3. -part.

NAF AS kan kreve at bilen stilles til disposisjon for kontroll.

Ved reklamasjon kan NAF AS forlange å få mulighet til å reparere på eget verksted.

Hvis kjøper starter reparasjon på annet verksted uten skriftlig godkjenning fra NAF AS bortfaller retten til å kreve utgiften refundert av NAF AS.

Ved reparasjon på kjøpers verksted beregnes priser etter NAF AS sine innkjøpspriser (Meca eller tilsvarende) og selvkost på timepris. Benyttes DBS-systemet som grunnlag for delepriser benyttes importørpriser uten fraktpåslag.

Arbeidstidsettes iht. Haynes Pro med faktor 1

Diagnoserapport vedlegges der kunden har bestilt dette. Diagnoserapporten betraktes som en del av testrapporten.

Reklamasjonskravets størrelse er under alle omstendigheter oppad begrenset til prisen på testen, med mindre noe annet er særskilt avtalt.

NAF AS anbefaler at budgivere selv inspiserer objektet.



6085371

## Bilder og vedlegg



1. Generelt



2. Generelt



3. Generelt



4. Generelt

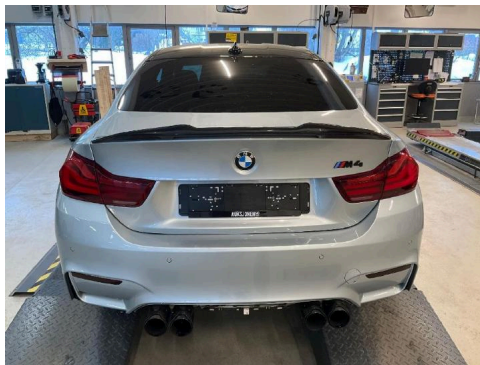

5. Generelt



6. Generelt



7. Generelt



8. Generelt



9. Generelt



10. Generelt



11. Generelt



12. Generelt



6085371

## Bilder og vedlegg



13. Generelt



14. Generelt



15. Generelt



16. Generelt

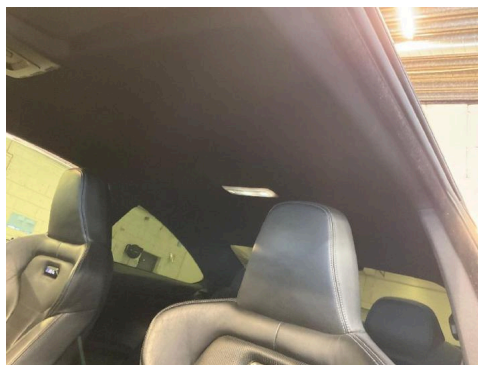

17. Generelt



18. Generelt



19. Generelt



20. Generelt



21. Generelt



22. Generelt

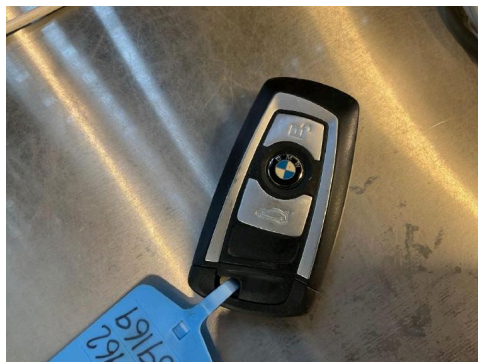

23. Generelt



24. Generelt



6085371

## Bilder og vedlegg



25. Generelt

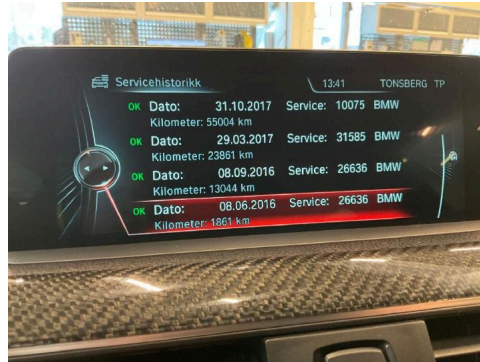

26. Generelt



27. Generelt



28. Generelt

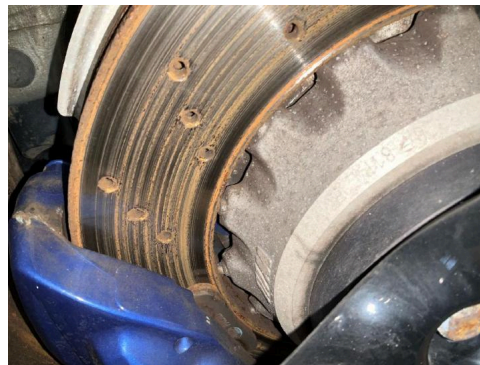

29. Generelt

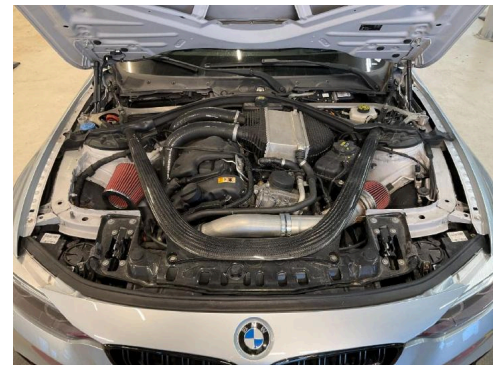

30. Generelt



31. Generelt

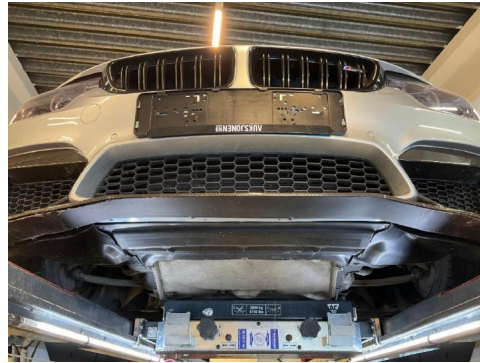

32. Generelt



33. Generelt

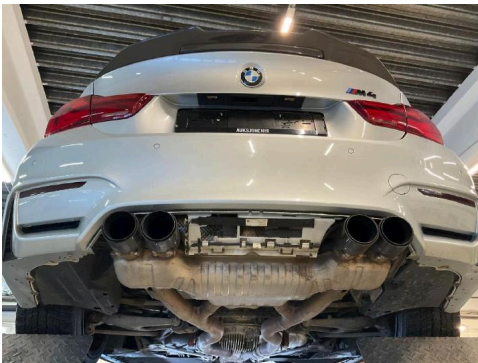

34. Generelt

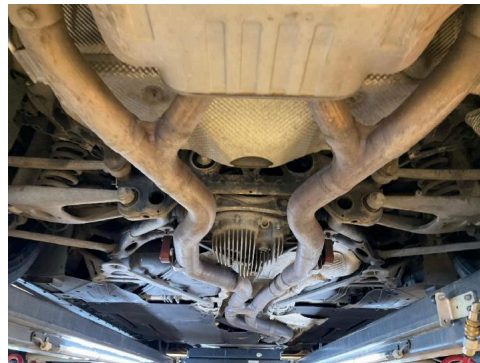

35. Generelt

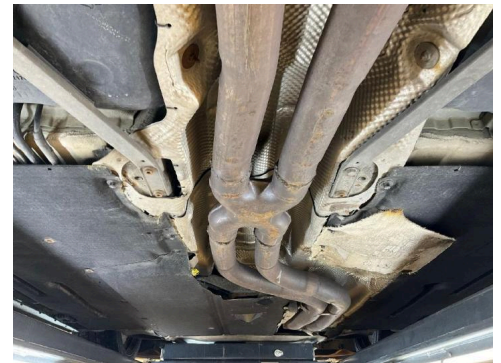

36. Generelt



6085371

## Bilder og vedlegg

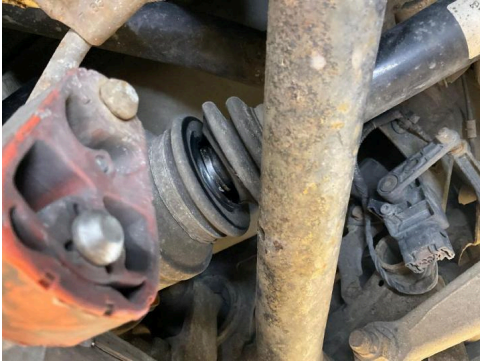

37. Generelt



38. Generelt



39. Generelt



40. Generelt



41. Generelt



42. Generelt



43. Generelt



44. Generelt



45. Generelt



46. Generelt

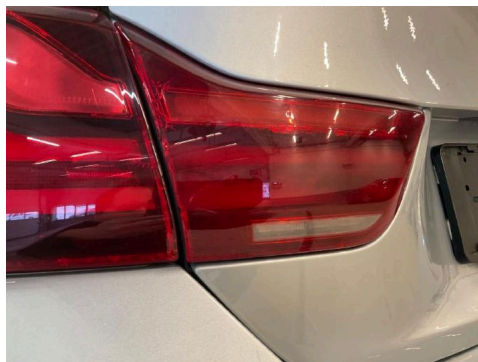

47. Generelt



48. Generelt



6085371

## Bilder og vedlegg



49. Generelt



50. Generelt



51. Generelt



52. Generelt



53. Generelt



54. Generelt



55. Generelt



56. Generelt



57. Generelt



58. Generelt



59. Generelt



60. Generelt



6085371

## Bilder og vedlegg



61. Generelt