



6277884

NAF Bruktbiltest

Testdato
06.05.2026

Kunde

Navn	Auksjonen.no As
Medlemsnummer	94448735
Adresse	Døvleveien 23
Postnummer og -sted	3170 SEM
Telefon	33300540
Ekstern referanse	590446



Kjøretøy

Bilmerke	Volkswagen	Motorstørrelse	1968 cm ³
Modell	CADDY	Motoreffekt	110 kW
Type	2KN	Aksler i drift	2
Registreringsnr.	KU13755	Drivstofftype	Diesel
Understellsnr.	WV1ZZZ2KZX089230	Kjøretøygruppe	315
Km.stand.	143974	Bruktimportert	Nei
Farge	Hvit	Registreringsår	2018
Karosseritype	Integrert førerhus	Registrert første gang	28.02.2018
		Frist for neste EU kontroll	09.02.2027



Informasjon

NAF Bruktbiltest (BBT) er en uavhengig vurdering av kjøretøyets tekniske tilstand iht. definerte kontrollpunkter. De aktuelle kontrollpunktene fremkommer i testen og vurderes / bedømmes etter NAF sine definisjoner og retningslinjer som også hensyntar bilens alder og km-stand.

NAF anmerker kun feil, mangler og avvik som avdekkes på testtidspunktet. Forutsetninger for utført test er angitt på side 2 i denne rapporten. NAF demonterer ikke for kontroll. Det kan være indikasjon knyttet til tekniske forhold som krever ytterligere utredning for å kunne fastslå omfang. Det kan også være periodiske feil som ikke kan avdekkes på testtidspunktet. Se utfyllende leveransebeskrivelse side 6.

NAF Bruktbiltest er utført på oppdrag av bilforhandler. Alle henvendelser til testen og øvrige forhold til bilens tekniske tilstand må avklares mellom kjøper av bilen og bilforhandler testen er utstedt til.



6277884

Testresultater

Ref.Id	Repareres	Resultat	Beskrivelse
3.4	Sentrallås/nøkler.	Fjernbetjening virker ikke	på 1 av 2 nøkler
11.3	Vindusvisker, spyler.	Vindusvisker/ spyler virker ikke	Bakrute
18.2	Solskjerm.	Løs/skadet/mangler	Venstre side
23.1	Interiør generelt.	Rens utover normal vask og klargjøring	
23.2		Forurensing og/eller ubehagelig lukt	
26.2	Unormal lyd.	Ulyd fra hjuloppheng foran	
26.7		Ulyd i drivverk	
30.3	Parkeringsbrems.	For stor dødgang	
38.2	Lykter/lys - tilstand.	Skadet lykteglass:	Midtre bremselys, Venstre baklys
38.6		Skade på refleks:	Høyre side
42.4	Batteri 12 volt.	Bør lade batteri	
49.2	Elektrisk vindusheis.	Elektrisk vindusheis, feil funksjon/virkning	Venstre fordør
54.1	Seter.	Hull/rift gjennom setetrekk:	Venstre foran, Høyre foran
54.3		Misfarget/skittent:	Venstre foran, Høyre foran
62.5	Lakk / karosseri utvendig.	Lakkslipp/flassing	Panser, Bakluke, Venstre fordør, Høyre bakskjerm
62.7		Pyntelist løs, skadet eller mangler:	Bakluke
62.8		Bulk (er):	Bakluke, Venstre fordør
62.10		Skadet:	Venstre forskjerm, Støtfanger foran, Støtfanger bak
63.4	Vognbunn/understell.	Skadet/løs innerskjerm:	Venstre foran
84.1	Fjærer / fjærbein.	Brudd:	Høyre foran
86.2	Hjullager.	Ulyd i hjullager:	Høyre bak

Ref.Id	Opplysning	Resultat	Beskrivelse
4.7	Service/Dokumentasjon.	Bilen har digital servicebok, denne er ikke kontrollert av NAF	
17.8	Utvendig speil.	Ripe i speilhus:	Høyre
20.7	Taktrekk.	Skittent taktrekk	
22.6	Parkeringsvarmer / tilleggsvarmer.	Ikke funksjonsprøvd	
27.11	Girkasse. (automatisk)	* Girkasse veksler periodisk "hardt"	
36.6	Feilkodeutlesing.	Etter avtale med kunde er feilkode/r slettet, feilsøking må påregnes dersom feilkode dukker opp igjen	
44.8	Utvendig tilstand motor.	Oljesvetting	
59.8	Laste-/bagasjerom.	Forventet bruksslitasje	
62.20	Lakk / karosseri utvendig.	Diverse småbulker/lakkriper	
62.21		Diverse steinsprut/lakksår	
62.22		Diverse lakkrust	
62.25		Bulk(er)	Venstre sidekanal, Høyre bakskjerm
62.34		Bilen er delvis omlakkert:	
66.6	Differensial.	Oljelekkasje/ svetting:	
71.8	Bremsebelegg innvendig.	Bremsekloss/-er ikke kontrollert pga manglende innsyn:	



6277884

Ref.Id	Opplysning	Resultat	Beskrivelse
72.9	Bremseskiver innvendig.	Overflaterust eller mindre enn 50% av overflaten rustet	Begge sider bak
72.10		Overflaterust eller mindre enn 25% av overflaten rustet	Begge sider foran
85.22	Bremseskive/klosser utvendig	Overflaterust eller mindre enn 25% av overflaten rustet	Begge sider foran
85.23		Overflaterust eller mindre enn 50% av overflaten rustet	Begge sider bak

Servicehistorikk

Elektronisk servicedokumentasjon er ikke sjekket av NAF på grunn av manglende tilgang.

Kunde- og testforhold

NAFs kunde var ikke tilstede under testen

Maks hastighet ved prøvekjøring 60 km/t

Utetemperatur ved prøvekjøring 13 °C

Føreforhold ved prøvekjøring Tørt

Er bilen skitten eller nediset: Nei



6277884

Hjul,dekk.

85 - Bremseskive/klosser utvendig	O
86 - Hjullager.	R
87 - Dekk.	✓
88 - Felg.	✓
89 - Ekstra hjulsett..	✓



6277884

Måleverdier

Ref.Id	Punkt	Fråse	Måleverdi
1.1	Bildeserie	Bilder	Ingen bestemt bildeserie for kunde, NAF standard bilder gjennomført
3.1	Sentrallås/nøkler.	Antall nøkler:	2 stk
21	Varmeapparat / klimaanlegg (AC).		Åpenbar kjøleeffekt
31.1	Bremsevirkning.	Bremsevirkning, VF	250,00
31.2		Bremsevirkning, HF	250,00
31.3		Bremsevirkning, VB	150,00
31.4		Bremsevirkning, HB	150,00
41.1	Kjølesystem.	Kjølevæskens frysepunkt, frostsikker ned til minus:	40 °C
42.1	Batteri 12 volt.	Referanseverdi norm:	EN
42.2		Referanseverdi kaldstart-kapasitet:	680 ampere
42.3		Målt kaldstart-kapasitet:	261 ampere
46.1	Registerreim.	Bilfabrikanten anbefaler under normale forhold skifte ved km:	210000
85	Bremseskive/klosser utvendig		Ikke mulig å måle pga felgens utforming
87.1	Dekk.	Bilen er utrustet med:	Piggfrie vinterdekk
87.2		Mønsterdybde VF	5,50 mm
87.3		Mønsterdybde HF	5,00 mm
87.4		Mønsterdybde VB	5,00 mm
87.5		Mønsterdybde HB	5,00 mm
88.1	Felg.	Felg montert på bilen:	Stålfelg
89.1	Ekstra hjulsett..	Mønsterdybde	2,00 mm
89.2		Mønsterdybde	3,00 mm
89.3		Mønsterdybde	4,00 mm
89.4		Mønsterdybde	4,00 mm
89.5		Ekstra hjulsett er utrustet med:	Sommerdekk
89.6		Felg på ekstra hjulsett:	Stålfelg



6277884

Feilkodeutlesing - Analyse av kjøretøyets systemer

Utført med feil (7)

System	Feilkoder	Beskrivelse
A/C/heater	B109D71	Air distribution flap actuator — Function faulty.
All-wheel electronics	C111207	Hydraulic pump, allwheel drive — Mechanical fault
Engine electronics I	P056800	Cruise control — Set signal faulty (Set)
	P164E00	Oil pressure control valve — Fault in electric circuit
Parking heater/auxiliary heater	2251	Heater — Unit locked
Radar sensor of adaptive cruise control	B10E7F0	Cruise control distance monitoring — Function is not available.
	U140000	Functional restriction — Function restricted due to undervoltage

Utført uten feil (15)

System	Beskrivelse
Advanced driver assistance system	Parking assist system 2
Anti-theft	Immobiliser
Brake system	Brake electronics
Comfort	Battery control Diagn. interface bus Driver door electronics Instrument cluster Passenger door electronics Trailer function Vehicle electrics 1
Infotainment system	Information electronics
OBD	
Passive safety	Airbag
Steering	Power steering Steering column module



6277884

Leveransebetingelser

1. Testrapporten

Testrapporten inneholder identifikasjon av kjøretøy og kunde samt beskrivelse av testens omfang med måleresultater der det foreligger.

2. Bedømming–vurderingsdefinisjon

Forklaring til bokstavkodene som benyttes ved PDF rapport:

V = Normalt. Tilstand vurdert «normal» iht. kjøretøyets alder og kjørelengde

R = Reparasjon. Anbefaler utbedring iht. kontrollpunkt

O = Opplysning. Informasjon iht. kontrollpunkt og/eller kjøretøy

S = Skiftet. Kontrollpunkt inkl. komponentskifte

J = Justert. Kontrollpunkt inkl. justering

I = Ikkeutført. Kontrollpunkt ikke vurdert

3. Gjennomføring av test.

Test utføres på et NAF Senter hvis ikke annet er beskrevet.

4. Eiendomsrett

Testens resultat tilhører NAFs kunde. Kundens navn er registrert på side 1 i testrapporten, og eventuelle henvendelser i forbindelse med testen må utføres av registrert kunde. Testresultatene leveres ikke ut til andre uten samtykke fra NAFs kunde.

5. Demontering

NAF demonterer ikke for kontroll/vurdering, og kan dermed ikke påpeke feil som kun avdekkes ved demontering. Dersom NAF oppdager avvik der det trengs demontering for kontroll/vurdering, vil dette anmerkes i testrapporten.

6. Prøvekjøring, periodiske feil og fremtidige problemer

NAF anmerker kun feil og avvik som oppdages på testtidspunktet. Periodiske feil/avvik kan forekomme uten at dette avdekkes pga. manglende symptom(fremtredelse) ved testtidspunktet. Det er ikke mulig å forutse framtidige problemer, feil eller avvik.

NAF prøvekjører bilen kun i begrenset grad.

7. Avlesing av elektronisk lagrede feilkoder via kjøretøyets OBD kontakt

NAF leser feilkoder på de elektroniske styresystemene som bilprodusenten har gitt tilgang til. Tilgang kan variere mellom ulike bilmerker og modeller og systemene leses med det testutstyret som benyttes av NAF. Det skilles ikke mellom permanente og periodiske feilkoder. NAF kan ikke påvise avvik i bilens oppgitte kilometerstand ved hjelp av diagnose.

8. NAFs ansvar

NAF har vurdert alle kontrollpunkter i den aktuelle testrapporten i henhold til NAFs definisjoner og retningslinjer. Kontrollpunkter som ikke omtales i rapporten er ikke inkludert eller vurdert.

Feil/avvik som avdekkes i etterkant av testen, kan ikke lastes NAF uten at det dokumenteres at følgende kumulative vilkår foreligger:

- feil/avvik må anses å ha foreligget ved testtidspunktet
- feil/avvik kan avdekkes etter gjeldende definisjoner og retningslinjer(innhold) av kontrollpunkt ved testtidspunktet
- feil/avvik kan avdekkes ved benyttet testutstyr i NAF ved testtidspunktet
- feil/avvik kan avdekkes ved gjeldende testforutsetninger ved testtidspunktet
- feil/avvik medfører konsekvenstap
- NAF har opptrådt uaktsomt ved testtidspunktet

9. Klageadgang næringsmarked

Testens resultat tilhører NAFs kunde. Kundens navn er registrert på side 1 i testrapporten. Ved eventuelle uoverensstemmelser i forbindelse med levert dokumentasjon, skal kunde ta dette opp med NAF. NAF er forretningsmessig leverandør til kunde og forholder seg kun til denne avtalepart.

Alle reklamasjoner må være NAF i hende skriftlig senest 10 dager etter at testen er utført.

10. Reklamasjonsansvaret til NAF

Ved uoverensstemmelse mellom tekst og bilder i testrapport og ett av disse viser riktig tilstand, er feilen ikke reklamasjonsgrunn.

NAF AS er ikke ansvarlig for feil i opplysninger som er hentet elektronisk fra 3. -part.

NAF AS kan kreve at bilen stilles til disposisjon for kontroll.

Ved reklamasjon kan NAF AS forlange å få mulighet til å reparere på eget verksted.

Hvis kjøper starter reparasjon på annet verksted uten skriftlig godkjenning fra NAF AS bortfaller retten til å kreve utgiften refundert av NAF AS.

Ved reparasjon på kjøpers verksted beregnes priser etter NAF AS sine innkjøpspriser (Meca eller tilsvarende) og selvkost på timepris. Benyttes DBS-systemet som grunnlag for delepriser benyttes importørpriser uten fraktpåslag.

Arbeidstidsettes iht. Haynes Pro med faktor 1

Diagnoserapport vedlegges der kunden har bestilt dette. Diagnoserapporten betraktes som en del av testrapporten.

Reklamasjonskravets størrelse er under alle omstendigheter oppad begrenset til prisen på testen, med mindre noe annet er særskilt avtalt.

NAF AS anbefaler at budgivere selv inspiserer objektet.



6277884

Bilder og vedlegg



1. Generelt

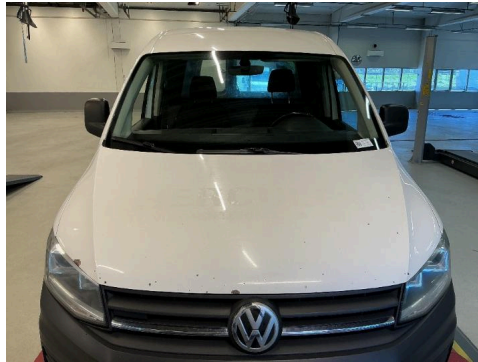

2. Generelt



3. Generelt



4. Generelt



5. Generelt



6. Generelt



7. Generelt



8. Generelt



9. Generelt



10. Generelt



11. Generelt



12. Generelt



6277884

Bilder og vedlegg



13. Generelt



14. Generelt



15. Generelt



16. Generelt



17. Generelt



18. Generelt



19. Generelt

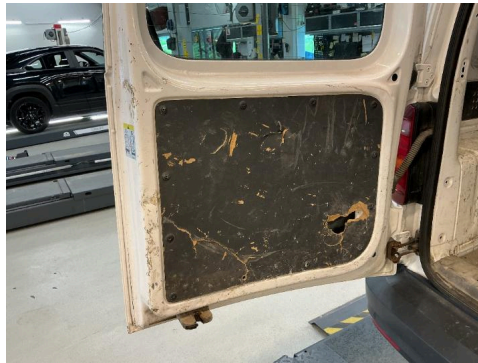

20. Generelt



21. Generelt



22. Generelt



23. Generelt

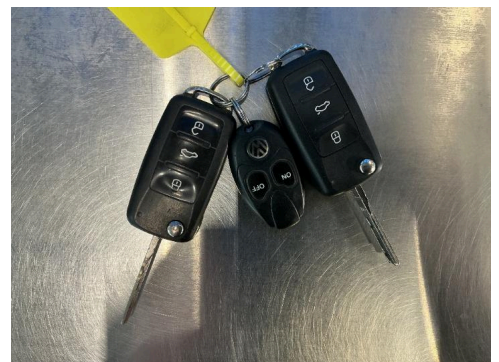

24. Generelt



6277884

Bilder og vedlegg



25. Generelt



26. Generelt



27. Generelt



28. Generelt



29. Generelt



30. Generelt



31. Generelt

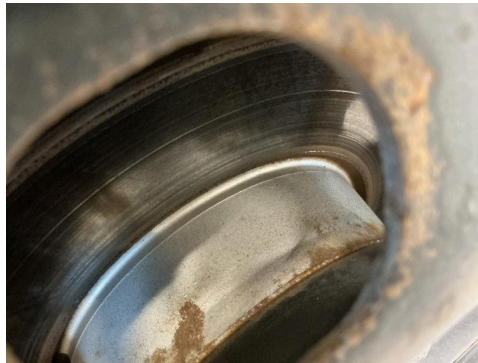

32. Generelt



33. Generelt



34. Generelt

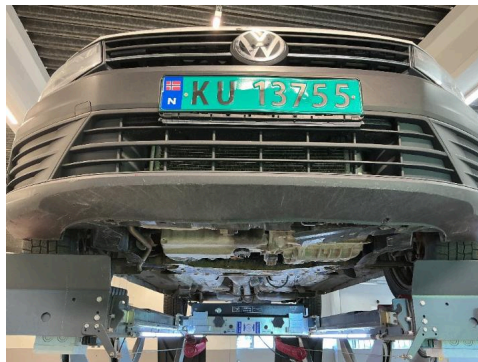

35. Generelt



36. Generelt



6277884

Bilder og vedlegg



37. Generelt



38. Generelt



39. Generelt



40. Generelt

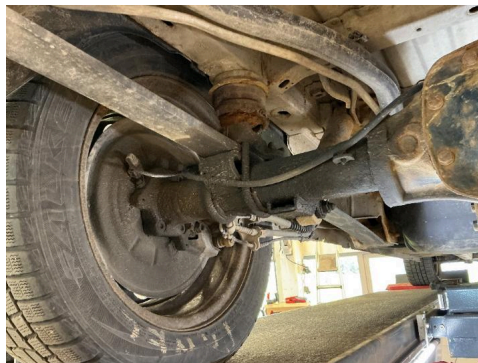

41. Generelt



42. Generelt



43. Generelt



44. Generelt



45. Generelt



46. Generelt



47. Generelt



48. Generelt



6277884

Bilder og vedlegg



49. Generelt



50. Generelt



51. Generelt



52. Generelt



53. Generelt



54. Generelt



55. Generelt



56. Lakk / karosseri utvendig.



R 57. Lakk / karosseri utvendig. **R**



58. Lykter/lys - tilstand.

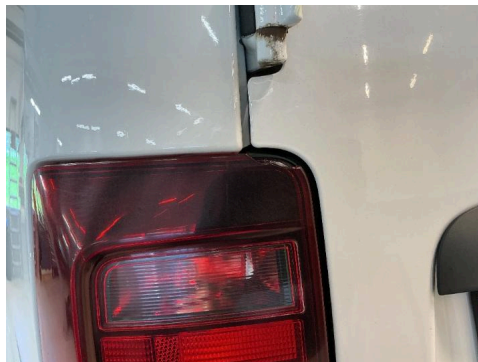

R 59. Lykter/lys - tilstand.



R 60. Utvendig speil. **O**