



6279289

# NAF Bruktbiltest

**Testdato**  
07.05.2026

## Kunde

Navn	Auksjonen.no As
Medlemsnummer	94448735
Adresse	Døvleveien 23
Postnummer og -sted	3170 SEM
Telefon	33300540
Ekstern referanse	591026



## Kjøretøy

Bilmerke	Volkswagen	Motorstørrelse	1968 cm <sup>3</sup>
Modell	TRANSPORTER	Motoreffekt	110 kW
Type	7J0	Aksler i drift	2
Registreringsnr.	KT97025	Drivstofftype	Diesel
Understellsnr.	WV1ZZZ7HZJH203882	Kjøretøygruppe	315
Km.stand.	257815	Bruktimportert	Nei
Farge	Sølv	Registreringsår	2018
Karosseritype	Integrert førerhus	Registrert første gang	17.08.2018
		Frist for neste EU kontroll	30.05.2026



## Informasjon

NAF Bruktbiltest (BBT) er en uavhengig vurdering av kjøretøyets tekniske tilstand iht. definerte kontrollpunkter. De aktuelle kontrollpunktene fremkommer i testen og vurderes / bedømmes etter NAF sine definisjoner og retningslinjer som også hensyntar bilens alder og km-stand.

NAF anmerker kun feil, mangler og avvik som avdekkes på testtidspunktet. Forutsetninger for utført test er angitt på side 2 i denne rapporten. NAF demonterer ikke for kontroll. Det kan være indikasjon knyttet til tekniske forhold som krever ytterligere utredning for å kunne fastslå omfang. Det kan også være periodiske feil som ikke kan avdekkes på testtidspunktet. Se utfyllende leveransebeskrivelse side 6.

NAF Bruktbiltest er utført på oppdrag av bilforhandler. Alle henvendelser til testen og øvrige forhold til bilens tekniske tilstand må avklares mellom kjøper av bilen og bilforhandler testen er utstedt til.



6279289

## Testresultater

Ref.Id	Repareres	Resultat	Beskrivelse
5.2	Ratt, rattaksel, ledd.	Løs / slitt rattpolstring	
6.1	Varsellamper/ meldinger.	Varsellampe lyser, se bilde	
9.4	Instrumenter.	Ryggekamera virker ikke	
14.1	Glassruter.	Steinsprut med sprekk eller rosett	
18.2	Solskjerm.	Løs/skadet/mangler	Venstre side
21.7	Varmeapparat / klimaanlegg (AC).	Ulyd i kupevifte.	
24.1	Motor virkemåte.	Ulyd fra motor	
26.8	Unormal lyd.	Ulyd. Muligens svinghjul. Nærmere kontroll på verksted	
34.1	Panser.	Rust / skade på innside av panser	
37.3	Lykter/lys - virkemåte.	Lys virker ikke	Høyre tåkelys
38.1	Lykter/lys - tilstand.	Løs lykt:	Høyre tåkelys
38.2		Skadet lyktelass:	Venstre baklys
38.3		Vann/kondens i lykt/lampe:	Høyre tåkelys
48.1	Dører.	Feil med utvendig åpner:	Bakluke/-dør
50.1	Døråpning.	Slitt / skade på gummilist:	Venstre foran, Bakluke/-dør
54.3	Seter.	Misfarget/skittent:	Høyre foran, Midten foran, Venstre foran
62.3	Lakk / karosseri utvendig.	Steinsprut/lakksår	Støtfanger bak
62.4		Rustangrep:	Høyre bakskjerm, Høyre sidekanal
62.5		Lakkslipp/flassing	Hele karosseriet
62.6		Lakkblærer	Venstre forskjerm
62.7		Pyntelist løs, skadet eller mangler:	Bakluke
62.8		Bulk (er):	Tak
62.9		Rust / korrosjon i innvendig kant:	Venstre fordør
62.10		Skadet:	Støtfanger foran, Bakluke
63.1	Vognbunn/understell.	Skadet/løst plastdeksel:	Høyre
63.4		Skadet/løs innerskjerm:	Høyre foran
81.2	Opphengs- / bærearmer foraksel.	Slakk i opphengskule:	Venstre side
88.2	Felg.	Vesentlig riper / hakk:	Venstre bak, Høyre bak, Venstre foran
89.9	Ekstra hjulsett..	Dekk er tydelig skjevslitt	4 dekk

Ref.Id	Opplysning	Resultat	Beskrivelse
4.5	Service/Dokumentasjon.	Bilder er vedlagt.	
4.7		Bilen har digital servicebok, denne er ikke kontrollert av NAF	
6.15	Varsellamper/ meldinger.	* Motorlampe begynte å lyse under prøvekjøring, ble borte etter slette feilkoder.	
17.8	Utvendig speil.	Ripe i speilhus:	Høyre
20.7	Taktrekk.	Skittent taktrekk	
36.6	Feilkodeutlesing.	Etter avtale med kunde er feilkode/r slettet, feilsøking må påregnes dersom feilkode dukker opp igjen	
44.6	Utvendig tilstand motor.	Manglende / Skadet deksel i motorrom	
44.8		Oljesvetting	



6279289

Ref.Id	Opplysning	Resultat	Beskrivelse
52.10	Bilbelte.	Deksel mangler:	Høyre foran
54.8	Seter.	Ett eller flere seter har varetrekk. Originaltrekk ikke kontrollert.	
59.8	Laste-/bagasjerom.	Forventet bruksslitasje	
59.10		Lasterom har spesialinnredning	
62.20	Lakk / karosseri utvendig.	Diverse småbulker/lakkriper	
62.21		Diverse steinsprut/lakksår	
62.22		Diverse lakkrust	
62.25		Bulk(er)	Venstre baddør, Venstre sidekanal
71.8	Bremsebelegg innvendig.	Bremsekloss/-er ikke kontrollert pga manglende innsyn:	
72.9	Bremsekiver innvendig.	Overflaterust eller mindre enn 50% av overflaten rustet	Begge sider bak
72.10		Overflaterust eller mindre enn 25% av overflaten rustet	Begge sider foran
88.10	Felg.	Riper/slitasje på felg	Høyre foran

## Servicehistorikk

Elektronisk servicedokumentasjon er ikke sjekket av NAF på grunn av manglende tilgang.

Bilder er vedlagt

## Kunde- og testforhold

NAFs kunde var ikke tilstede under testen

**Maks hastighet ved prøvekjøring** 60 km/t

**Utetemperatur ved prøvekjøring** 6 °C

**Føreforhold ved prøvekjøring** Tørt

**Er bilen skitten eller nediset:** Nei



6279289

Generell informasjon.	Motor.
1 - Bildeserie	✓ 46 - Registerreim. ✓
3 - Sentrallås/nøkler.	✓ 47 - Drivreim generator. ✓
4 - Service/Dokumentasjon.	○
Interiør.	Karosseri.
5 - Ratt, rattaksel, ledd.	48 - Dører. <b>R</b>
6 - Varsellamper/ meldinger.	<b>R</b> 49 - Elektrisk vindusheis. ✓
7 - Brems pedal.	<b>R</b> 50 - Døråpning. <b>R</b>
8 - Bremskraftforsterker.	✓ 51 - Dørtrekk. ✓
9 - Instrumenter.	✓ 52 - Bilbelte. ○
10 - Dashbord /midtkonsoll.	<b>R</b> 53 - Gulvmatter/-teppe. ✓
11 - Vindusvisker, spyler.	✓ 54 - Seter. <b>R</b>
12 - Lyktespyler / Visker.	✓ 57 - Tilhengerfeste. ✓
13 - Lyd / lyssignaler.	✓ 59 - Laste-/bagasjerom. ○
14 - Glassruter.	✓ 62 - Lakk / karosseri utvendig. <b>R</b>
15 - Setevarmer.	Underside.
16 - Innvendig speil.	✓ 63 - Vognbunn/understell. <b>R</b>
17 - Utvendig speil.	✓ 64 - Opphengs- / bærearmer bakaksel. ✓
18 - Solskjerm.	○ 65 - Stabilisator. ✓
20 - Taktrekk.	<b>R</b> 66 - Differensial. ✓
21 - Varmeapparat / klimaanlegg (AC).	○ 67 - Drivaksler. ✓
23 - Interiør generelt.	<b>R</b> 69 - Bremsør. ✓
Prøvekjøring.	✓ 70 - Bremseslanger. ✓
24 - Motor virkemåte.	71 - Bremsbelegg innvendig. ○
25 - Kjøreegenskaper.	<b>R</b> 72 - Bremseskiver innvendig. ○
26 - Unormal lyd.	✓ 73 - Parkbrems. ✓
27 - Girkasse. (automatisk)	<b>R</b> 74 - Støtdempere. ✓
30 - Parkeringsbrems.	✓ 75 - Drivstofftank, rør, slange. ✓
Motor.	✓ 76 - Lekkasje. ✓
34 - Panser.	78 - Mellomaksel. ✓
35 - Understellsnummer.	79 - Eksosanlegg. ✓
36 - Feilkodeutlesing.	80 - Travers. ✓
37 - Lykter/lys - virkemåte.	○ 81 - Opphengs- / bærearmer foraksel. <b>R</b>
38 - Lykter/lys - tilstand.	<b>R</b> 82 - Styrestag/ledd. ✓
39 - Oppvarmet rute/speil.	<b>R</b> 83 - Styresnekke, tannstang. ✓
41 - Kjølesystem.	✓ 84 - Fjærer / fjærbein. ✓
42 - Batteri 12 volt.	✓
43 - Oljenivå motor.	✓
44 - Utvendig tilstand motor.	○
45 - Motorfester.	✓



6279289

## Hjul,dekk.

85 - Bremseskive/klosser utvendig	✓
86 - Hjullager.	✓
87 - Dekk.	✓
88 - Felg.	R
89 - Ekstra hjulsett..	R



6279289

## Måleverdier

Ref.Id	Punkt	Fråse	Måleverdi
1.1	Bildeserie	Bilder	Ingen bestemt bildeserie for kunde, NAF standard bilder gjennomført
3.1	Sentrallås/nøkler.	Antall nøkler:	4 stk
21	Varmeapparat / klimaanlegg (AC).		Åpenbar kjøleeffekt
41.1	Kjølesystem.	Kjølevæskens frysepunkt, frostsikker ned til minus:	40 °C
42.1	Batteri 12 volt.	Referanseverdi norm:	EN
42.2		Referanseverdi kaldstart-kapasitet:	850 ampere
42.3		Målt kaldstart-kapasitet:	556 ampere
46.1	Registerreim.	Bilfabrikanten anbefaler under normale forhold skifte ved km:	200000
85	Bremseskive/klosser utvendig		Kontrollert visuelt
87.1	Dekk.	Bilen er utrustet med:	Piggfrie vinterdekk
87.2		Mønsterdybde VF	5,50 mm
87.3		Mønsterdybde HF	4,50 mm
87.4		Mønsterdybde VB	6,50 mm
87.5		Mønsterdybde HB	6,00 mm
88.1	Felg.	Felg montert på bilen:	Lettmetallfelg
89.1	Ekstra hjulsett..	Mønsterdybde	2,50 mm
89.2		Mønsterdybde	3,50 mm
89.3		Mønsterdybde	4,00 mm
89.4		Mønsterdybde	4,50 mm
89.5		Ekstra hjulsett er utrustet med:	Sommerdekk
89.6		Felg på ekstra hjulsett:	Lettmetallfelg



6279289

## Feilkodeutlesing - Analyse av kjøretøyets systemer

### Utført med feil (4)

System	Feilkoder	Beskrivelse
	P0671	Glowplug cylinder 1 — Interruption in electric circuit
Engine electronics I	P067100	Glowplug cylinder 1 — Fault in electric circuit
Information electronics	B110231	Rearview camera — Signal faulty

### Utført uten feil (17)

System	Beskrivelse
Advanced driver assistance system	Parking assist system 2 Radar sensor of adaptive cruise control
Anti-theft	Immobiliser
Brake system	Brake electronics
Comfort	Battery control Diagn. interface bus Display/control module roof Headlight levelling Instrument cluster Trailer function Vehicle electrics 1
Passive safety	Airbag
Steering	Steering angle
Thermal management	A/C/heater Parking heater/auxiliary heater
Transmission	All-wheel electronics Transmission electronics



6279289

## Leveransebetingelser

### 1. Testrapporten

Testrapporten inneholder identifikasjon av kjøretøy og kunde samt beskrivelse av testens omfang med måleresultater der det foreligger.

### 2. Bedømming–vurderingsdefinisjon

Forklaring til bokstavkodene som benyttes ved PDF rapport:

V = Normalt. Tilstand vurdert «normal» iht. kjøretøyets alder og kjørelengde

R = Reparasjon. Anbefaler utbedring iht. kontrollpunkt

O = Opplysning. Informasjon iht. kontrollpunkt og/eller kjøretøy

S = Skiftet. Kontrollpunkt inkl. komponentskifte

J = Justert. Kontrollpunkt inkl. justering

I = Ikkeutført. Kontrollpunkt ikke vurdert

### 3. Gjennomføring av test.

Test utføres på et NAF Senter hvis ikke annet er beskrevet.

### 4. Eiendomsrett

Testens resultat tilhører NAFs kunde. Kundens navn er registrert på side 1 i testrapporten, og eventuelle henvendelser i forbindelse med testen må utføres av registrert kunde. Testresultatene leveres ikke ut til andre uten samtykke fra NAFs kunde.

### 5. Demontering

NAF demonterer ikke for kontroll/vurdering, og kan dermed ikke påpeke feil som kun avdekkes ved demontering. Dersom NAF oppdager avvik der det trengs demontering for kontroll/vurdering, vil dette anmerkes i testrapporten.

### 6. Prøvekjøring, periodiske feil og fremtidige problemer

NAF anmerker kun feil og avvik som oppdages på testtidspunktet. Periodiske feil/avvik kan forekomme uten at dette avdekkes pga. manglende symptom(fremtredelse) ved testtidspunktet. Det er ikke mulig å forutse framtidige problemer, feil eller avvik.

NAF prøvekjører bilen kun i begrenset grad.

### 7. Avlesing av elektronisk lagrede feilkoder via kjøretøyets OBD kontakt

NAF leser feilkoder på de elektroniske styresystemene som bilprodusenten har gitt tilgang til. Tilgang kan variere mellom ulike bilmerker og modeller og systemene leses med det testutstyret som benyttes av NAF. Det skilles ikke mellom permanente og periodiske feilkoder. NAF kan ikke påvise avvik i bilens oppgitte kilometerstand ved hjelp av diagnose.

### 8. NAFs ansvar

NAF har vurdert alle kontrollpunkter i den aktuelle testrapporten i henhold til NAFs definisjoner og retningslinjer. Kontrollpunkter som ikke omtales i rapporten er ikke inkludert eller vurdert.

Feil/avvik som avdekkes i etterkant av testen, kan ikke lastes NAF uten at det dokumenteres at følgende kumulative vilkår foreligger:

- feil/avvik må anses å ha foreligget ved testtidspunktet
- feil/avvik kan avdekkes etter gjeldende definisjoner og retningslinjer(innhold) av kontrollpunkt ved testtidspunktet
- feil/avvik kan avdekkes ved benyttet testutstyr i NAF ved testtidspunktet
- feil/avvik kan avdekkes ved gjeldende testforutsetninger ved testtidspunktet
- feil/avvik medfører konsekvenstap
- NAF har opptrådt uaktsomt ved testtidspunktet

### 9. Klageadgang næringsmarked

Testens resultat tilhører NAFs kunde. Kundens navn er registrert på side 1 i testrapporten. Ved eventuelle uoverensstemmelser i forbindelse med levert dokumentasjon, skal kunde ta dette opp med NAF. NAF er forretningsmessig leverandør til kunde og forholder seg kun til denne avtalepart.

Alle reklamasjoner må være NAF i hende skriftlig senest 10 dager etter at testen er utført.

### 10. Reklamasjonsansvaret til NAF

Ved uoverensstemmelse mellom tekst og bilder i testrapport og ett av disse viser riktig tilstand, er feilen ikke reklamasjonsgrunn.

NAF AS er ikke ansvarlig for feil i opplysninger som er hentet elektronisk fra 3. -part.

NAF AS kan kreve at bilen stilles til disposisjon for kontroll.

Ved reklamasjon kan NAF AS forlange å få mulighet til å reparere på eget verksted.

Hvis kjøper starter reparasjon på annet verksted uten skriftlig godkjenning fra NAF AS bortfaller retten til å kreve utgiften refundert av NAF AS.

Ved reparasjon på kjøpers verksted beregnes priser etter NAF AS sine innkjøpspriser (Meca eller tilsvarende) og selvkost på timepris. Benyttes DBS-systemet som grunnlag for delepriser benyttes importørpriser uten fraktpåslag.

Arbeidstidsettes iht. Haynes Pro med faktor 1

Diagnoserapport vedlegges der kunden har bestilt dette. Diagnoserapporten betraktes som en del av testrapporten.

Reklamasjonskravets størrelse er under alle omstendigheter oppad begrenset til prisen på testen, med mindre noe annet er særskilt avtalt.

NAF AS anbefaler at budgivere selv inspiserer objektet.



6279289

## Bilder og vedlegg

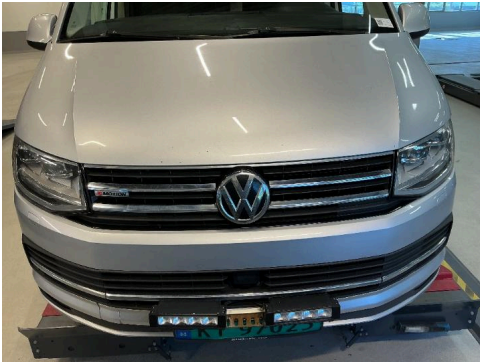

1. Generelt

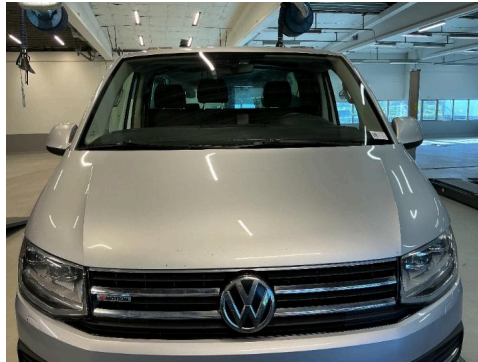

2. Generelt



3. Generelt



4. Generelt

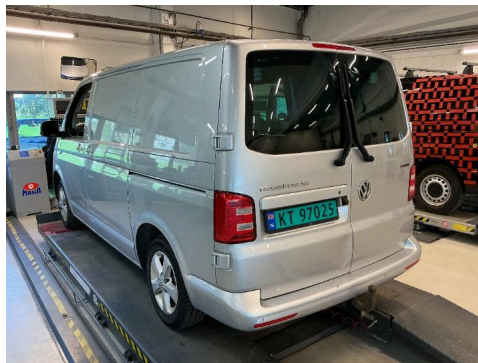

5. Generelt



6. Generelt



7. Generelt

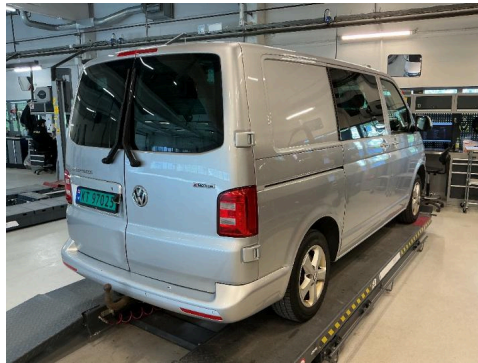

8. Generelt



9. Generelt



10. Generelt



11. Generelt



12. Generelt



6279289

## Bilder og vedlegg



13. Generelt



14. Generelt



15. Generelt



16. Generelt



17. Generelt

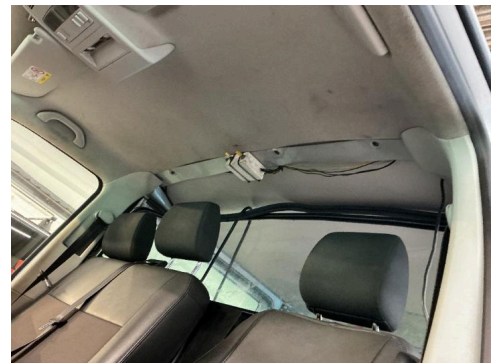

18. Generelt



19. Generelt



20. Generelt



21. Generelt



22. Generelt



23. Generelt



24. Generelt



6279289

## Bilder og vedlegg



25. Generelt



26. Generelt



27. Generelt



28. Generelt



29. Generelt



30. Generelt

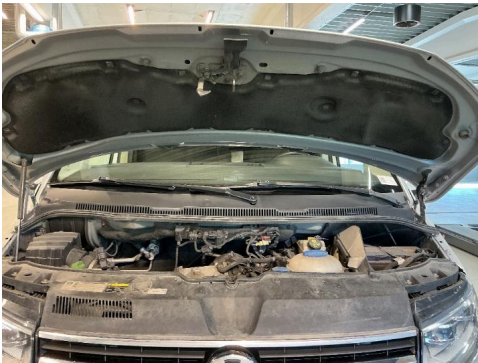

31. Generelt



32. Generelt



33. Generelt



34. Generelt



35. Generelt

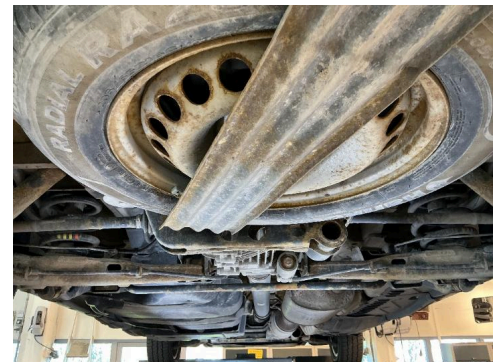

36. Generelt



6279289

## Bilder og vedlegg

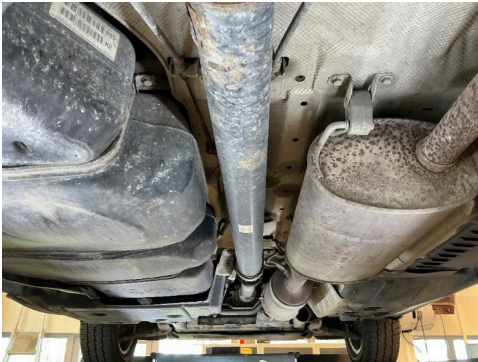

37. Generelt

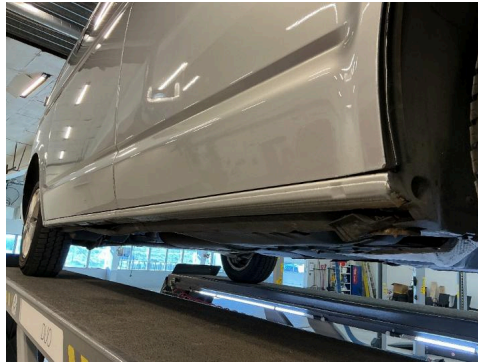

38. Generelt



39. Generelt



40. Generelt



41. Generelt



42. Generelt



43. Generelt



44. Generelt



45. Generelt



46. Generelt



47. Generelt



48. Generelt



6279289

## Bilder og vedlegg



49. Generelt



50. Generelt



51. Generelt

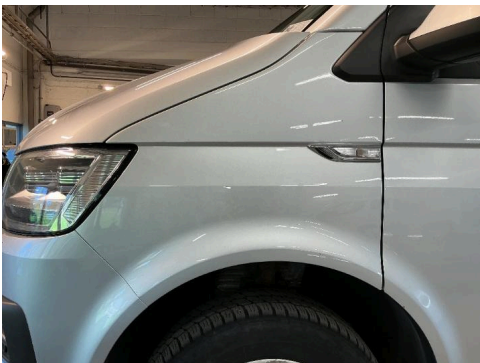

52. Generelt



53. Generelt



54. Generelt



55. Generelt



56. Generelt



57. Generelt

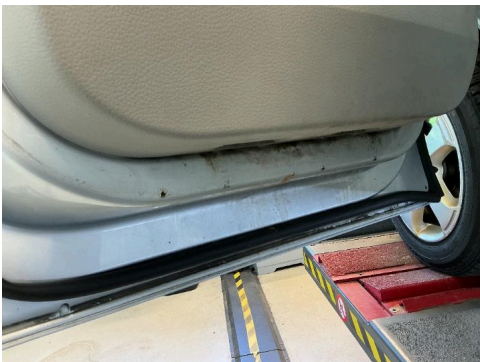

58. Generelt



59. Generelt

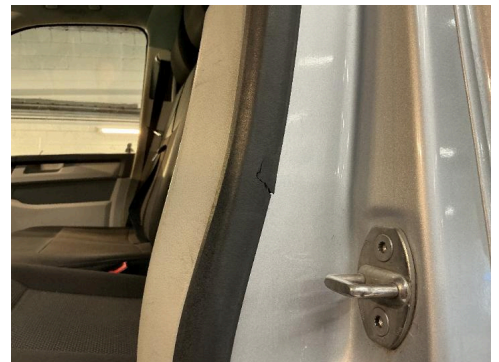

60. Generelt



6279289

## Bilder og vedlegg



61. Generelt



62. Generelt



63. Generelt



64. Generelt



65. Generelt



66. Generelt



67. Generelt



68. Generelt



69. Generelt



70. Generelt

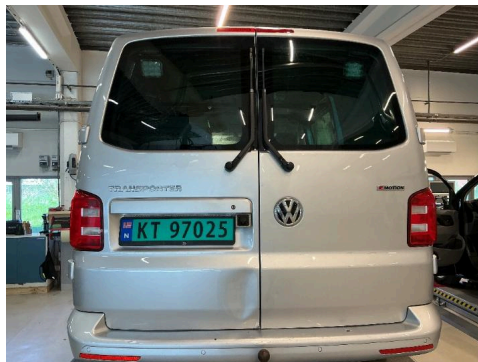

71. Generelt



72. Generelt



6279289

## Bilder og vedlegg



73. Generelt



74. Generelt



75. Generelt



76. Generelt

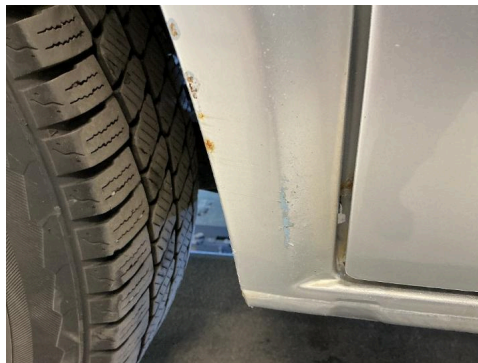

77. Generelt

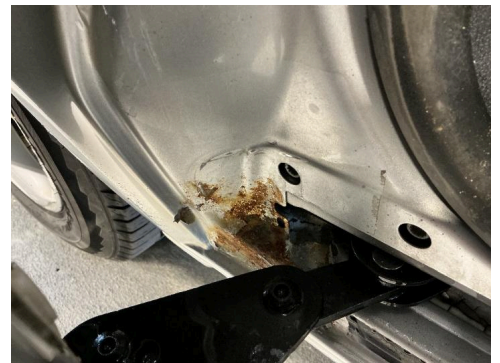

78. Generelt



79. Generelt



80. Generelt



81. Generelt



82. Generelt



83. Generelt



84. Generelt



6279289

## Bilder og vedlegg



85. Generelt



86. Generelt



87. Generelt



88. Generelt



89. Generelt



90. Generelt



91. Generelt

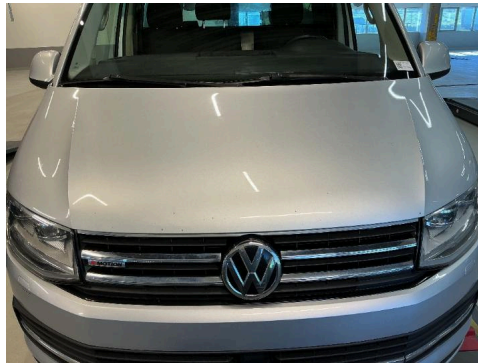

92. Generelt



93. Generelt



94. Generelt

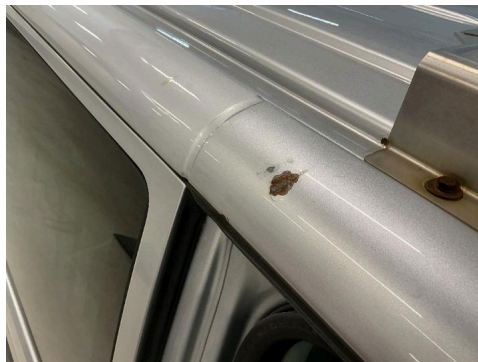

95. Generelt

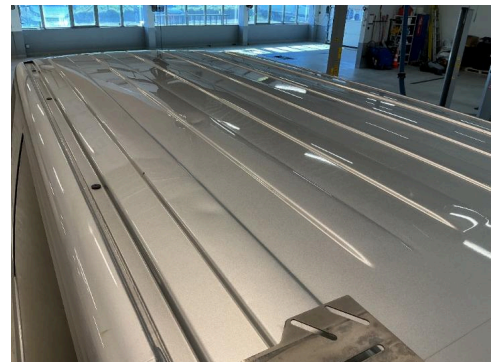

96. Generelt



6279289

## Bilder og vedlegg



97. Generelt



98. Generelt



99. Generelt

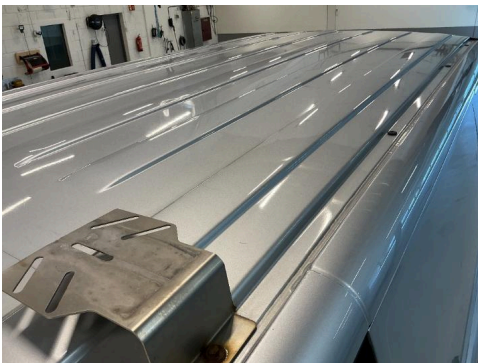

100. Generelt

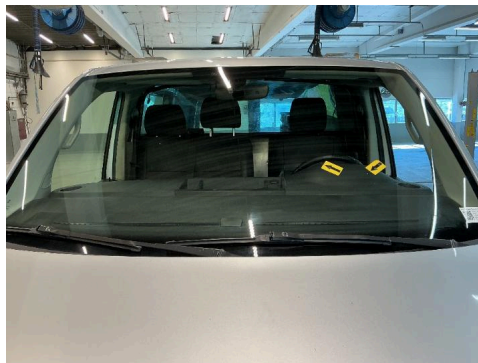

101. Generelt

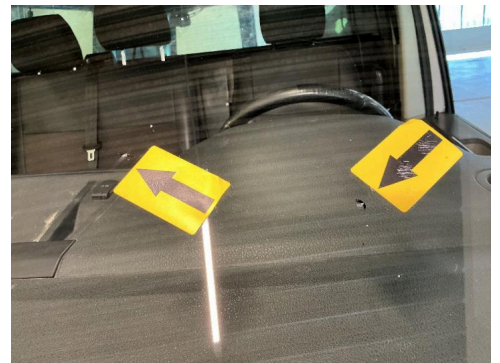

102. Generelt

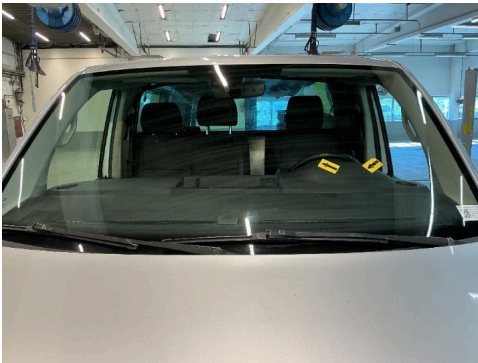

103. Glassruter.



**R** 104. Glassruter.



**R** 105. Lakk / karosseri utvendig.

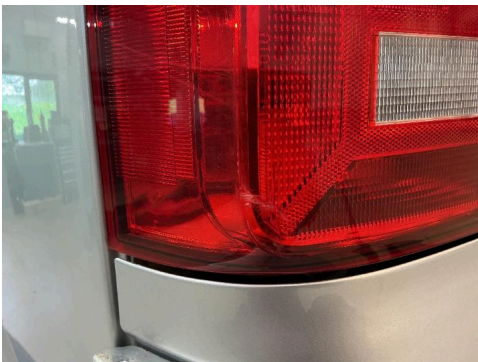

106. Lykter/lys - tilstand.



**R** 107. Lykter/lys - tilstand.