



6275543

# NAF Bruktbiltest

**Testdato**  
07.05.2026

## Kunde

Navn	Auksjonen.no As
Medlemsnummer	94448735
Adresse	Døvleveien 23
Postnummer og -sted	3170 SEM
Telefon	33300540
Ekstern referanse	591785



## Kjøretøy

Bilmerke	BMW	Motorstørrelse	1995 cm <sup>3</sup>
Modell	X3 XDRIVE20D	Motoreffekt	120 kW
Type	X3	Aksler i drift	2
Registreringsnr.	LY72095	Drivstofftype	Diesel
Understellsnr.	WBAWY310X00A44106	Kjøretøygruppe	101
Km.stand.	272497	Bruktimportert	Nei
Farge	Hvit	Registreringsår	2012
Karosseritype	Stasjonsvogn	Registrert første gang	20.03.2012
		Frist for neste EU kontroll	09.03.2028



## Informasjon

NAF Bruktbiltest (BBT) er en uavhengig vurdering av kjøretøyets tekniske tilstand iht. definerte kontrollpunkter. De aktuelle kontrollpunktene fremkommer i testen og vurderes / bedømmes etter NAF sine definisjoner og retningslinjer som også hensyntar bilens alder og km-stand.

NAF anmerker kun feil, mangler og avvik som avdekkes på testtidspunktet. Forutsetninger for utført test er angitt på side 2 i denne rapporten. NAF demonterer ikke for kontroll. Det kan være indikasjon knyttet til tekniske forhold som krever ytterligere utredning for å kunne fastslå omfang. Det kan også være periodiske feil som ikke kan avdekkes på testtidspunktet. Se utfyllende leveransebeskrivelse side 6.

NAF Bruktbiltest er utført på oppdrag av bilforhandler. Alle henvendelser til testen og øvrige forhold til bilens tekniske tilstand må avklares mellom kjøper av bilen og bilforhandler testen er utstedt til.

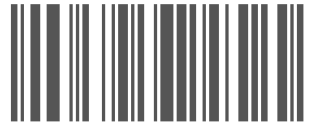

6275543

## Testresultater

Ref.Id	Repareres	Resultat	Beskrivelse
4.1	Service/Dokumentasjon.	Iht. servicehefte er ikke alle servicer fulgt	Tid mellom servicer er overskredet
6.14	Varsellamper/ meldinger.	* - Varsler feil på ryggelys.	
9.5	Instrumenter.	Multiskjerm/display, striper/forstyrrelser eller skader	
26.2	Unormal lyd.	Ulyd fra hjuloppheng foran	
34.1	Panser.	Rust / skade på innside av panser	
37.3	Lykter/lys - virkemåte.	Lys virker ikke	Venstre ryggelys
47.3	Drivreim generator.	Ulyd i strammehjul / remhjul	
48.11	Dører.	* - Ulyd dempere bagasjeromsluke.	
50.2	Døråpning.	Sår eller skade:	Høyre fordør, Venstre bakdør
62.5	Lakk / karosseri utvendig.	Lakkslipp/flassing	Støtfanger foran
62.7		Pyntelist løs, skadet eller mangler:	Støtfanger foran
62.9		Rust / korrosjon i innvendig kant:	Panser, Bakluke, Venstre fordør
81.2	Opphengs- / bærearmer foraksel.	Slakk i opphengskule:	Venstre nedre

Ref.Id	Opplysning	Resultat	Beskrivelse
14.7	Glassruter.	Noe steinsprut på frontrute	
23.5	Interiør generelt.	Diverse bruksslitasje	
23.7		* - Deksel vibrasjon lyd under prøvekjøring må videre feilsøkes.	
24.11	Motor virkemåte.	* - Periodisk ulyd motor høres best på tomgang og forsvinner ved pådrag kan minne om registerkjede lyd må videre feilsøkes.	
36.3	Feilkodeutlesing.	Diagnoseavlesing ligger i testrapport	
36.4		Det finnes feilkoder, se rapport	
36.6		Etter avtale med kunde er feilkode/r slettet, feilsøking må påregnes dersom feilkode dukker opp igjen	
38.11	Lykter/lys - tilstand.	Krakerlert lykteglass	Høyre nærlys, Venstre baklys, Høyre baklys
38.12		Dugg i lykt:	Høyre baklys
44.8	Utvendig tilstand motor.	Oljesvetting	
62.20	Lakk / karosseri utvendig.	Diverse småbulker/lakkriper	
62.21		Diverse steinsprut/lakksår	
62.22		Diverse lakkrust	
62.23		Steinsprut:	Venstre forskjerm, Høyre forskjerm, Tak, Venstre sidekanal, Høyre sidekanal, Panser
62.24		Lakkriper:	Støtfanger bak
62.25		Bulk(er)	Venstre bakdør, Høyre sidekanal
72.9	Bremsekiver innvendig.	Overflaterust eller mindre enn 50% av overflaten rustet	Begge sider bak
72.10		Overflaterust eller mindre enn 25% av overflaten rustet	Begge sider foran
76.6	Lekkasjer.	* - Liten oljesvetting girakasse.	



6275543

Ref.Id	Opplysning	Resultat	Beskrivelse
88.10	Felg.	Riper/slitasje på felg	Høyre bak

## Servicehistorikk

Bilder er vedlagt

## Kunde- og testforhold

NAFs kunde var ikke tilstede under testen

**Maks hastighet ved prøvekjøring** 60 km/t

**Utetemperatur ved prøvekjøring** 14 °C

**Føreforhold ved prøvekjøring** Tørt

**Bilen ble prøvekjørt:** Driftsvarm motor

**Er bilen skitten eller nediset:** Nei



6275543

**Generell informasjon.**

- 1 - Bildeserie
- 3 - Sentrallås/nøkler.
- 4 - Service/Dokumentasjon.

**Motor.**

- ✓ 45 - Motorfester. ✓
- ✓ 46 - Registerreim. ✓
- R 47 - Drivreim generator. R

**Interiør.**

- 5 - Ratt, rattaksel, ledd.
- 6 - Varsellamper/ meldinger.
- 7 - Brems pedal.
- 8 - Bremskraftforsterker.
- 9 - Instrumenter.
- 10 - Dashbord /midtkonsoll.
- 11 - Vindusvisker, spyler.
- 13 - Lyd / lyssignaler.
- 14 - Glassruter.
- 15 - Setevarmer.
- 16 - Innvendig speil.
- 17 - Utvendig speil.
- 18 - Solskjerm.
- 19 - Takluke/Panoramatak.
- 20 - Taktrekk.
- 21 - Varmeapparat / klimaanlegg (AC).
- 23 - Interiør generelt.

**Karosseri.**

- ✓ 48 - Dører. R
- R 49 - Elektrisk vindusheis. ✓
- ✓ 50 - Døråpning. R
- ✓ 51 - Dørtrekk. ✓
- R 52 - Bilbelte. ✓
- ✓ 53 - Gulvmatter/-teppe. ✓
- ✓ 54 - Seter. ✓
- ✓ 59 - Laste-/bagasjerom. ✓
- O 60 - Bagasjeromstildekning/rollo ✓
- ✓ 62 - Lakk / karosseri utvendig. R

**Underside.**

- ✓ 63 - Vognbunn/understell. ✓
- ✓ 64 - Opphengs- / bærearmer bakaksel. ✓
- ✓ 65 - Stabilisator. ✓
- ✓ 66 - Differensial. ✓
- ✓ 67 - Drivaksler. ✓
- O 69 - Bremsesør. ✓
- 70 - Bremseslanger. ✓
- O 71 - Bremsbelegg innvendig. ✓
- ✓ 72 - Bremseskiver innvendig. O
- R 73 - Parkbrems. ✓
- ✓ 74 - Støtdempere. ✓
- ✓ 75 - Drivstofftank, rør, slange. ✓
- ✓ 76 - Lekkasje. O
- ✓ 78 - Mellomaksel. ✓
- 79 - Eksosanlegg. ✓
- 80 - Travers. ✓
- R 81 - Opphengs- / bærearmer foraksel. R
- ✓ 82 - Styrestag/ledd. ✓
- R 83 - Styresnekke, tannstang. ✓
- O 84 - Fjærer / fjærbein. ✓

**Prøvekjøring.**

- 24 - Motor virkemåte.
- 25 - Kjøreegenskaper.
- 26 - Unormal lyd.
- 27 - Girkasse. (automatisk)
- 30 - Parkeringsbrems.
- 31 - Bremsvirkning.
- 33 - Avgassanalyse. (Diesel)

**Motor.**

- 34 - Panser. R
- 35 - Understallsnummer. ✓
- 36 - Feilkodeutlesing. O
- 37 - Lykter/lys - virkemåte. R
- 38 - Lykter/lys - tilstand. O
- 39 - Oppvarmet rute/speil. ✓
- 41 - Kjøllesystem. ✓
- 43 - Oljenivå motor. ✓
- 44 - Utvendig tilstand motor. O



6275543

## Hjul,dekk.

85 - Bremseskive/klosser utvendig	✓
86 - Hjullager.	✓
87 - Dekk.	✓
88 - Felg.	○
89 - Ekstra hjulsett..	✓



6275543

## Måleverdier

Ref.Id	Punkt	Fråse	Måleverdi
1.1	Bildeserie	Bilder	Ingen bestemt bildeserie for kunde, NAF standard bilder gjennomført
3.1	Sentrallås/nøkler.	Antall nøkler:	2 stk
21	Varmeapparat / klimaanlegg (AC).		Åpenbar kjøleeffekt
31.1	Bremsevirkning.	Bremsevirkning, VF	210,00
31.2		Bremsevirkning, HF	210,00
31.3		Bremsevirkning, VB	200,00
31.4		Bremsevirkning, HB	230,00
33	Avgassanalyse. (Diesel)		Euro 5 eller høyere uten feilkoder
41.1	Kjølesystem.	Kjølevæskens frysepunkt, frostsikker ned til minus:	45 °C
46	Registerreim.		Bilen har registerkjede
85	Bremseskive/klosser utvendig		Kontrollert visuelt
87.1	Dekk.	Bilen er utrustet med:	Sommerdekk
87.2		Mønsterdybde VF	4,00 mm
87.3		Mønsterdybde HF	3,00 mm
87.4		Mønsterdybde VB	4,00 mm
87.5		Mønsterdybde HB	3,00 mm
88.1	Felg.	Felg montert på bilen:	Lettmetallfelg
89.1	Ekstra hjulsett..	Mønsterdybde	5,00 mm
89.2		Mønsterdybde	5,00 mm
89.3		Mønsterdybde	5,00 mm
89.4		Mønsterdybde	5,00 mm
89.5		Ekstra hjulsett er utrustet med:	Piggfrie vinterdekk
89.6		Felg på ekstra hjulsett:	Lettmetallfelg



6275543

## Feilkodeutlesing - Analyse av kjøretøyets systemer

### Utført med feil (12)

System	Feilkoder	Beskrivelse
AHM Trailer ECU	802819	Trailer ECU — Faulty power supply
DSC Electronic stability control	4809AB 480A90	Voltage supply — Undervoltage registered Roller test stand mode — Function active
EMF Parking brake ECU	D3AC8D	CAN bus connection to ABS/ESC control unit — Signal "hydraulic function status" invalid
FRM Underhood electrical center	800F7A	Left reverse light — Function faulty.
HU-H Control panel	E1C440	Infotainment control/display unit — Reset carried out
ICM ABS/ESC control unit	D02C67	CAN bus connection to ABS/ESC control unit — CAN signal "Status of stabilization through ABS/ESC control unit" invalid
JBE Body control module	C90C96 C90D60	Trouble codes — Trouble code is not defined by manufacturer. Air quality sensor — Internal fault
SMFA seat ECU driver	802A1E	SEAT ADJUSTMENT — Function switched off due to engine start
ZGM Central gateway module	801C15 801C20	Trouble codes — Trouble code is not defined by manufacturer. Centrale gateway — Fault memory full

### Utført uten feil (17)

System	Beskrivelse
Advanced driver assistance system	PDC Park Distance Control TRSVCA All-round vision camera
Anti-theft	CAS immobilizer ECU
Comfort	CID Infotainment display CON Infotainment controls FEM Underhood electrical center FZD Sun roof ECU HKL hatchback module KOMBI Instrument cluster
Infotainment system	AMP audio amplifier
Passive safety	ACSM Airbag ECU
Powertrain	EKPS Fuel pump ECU
Steering	EPS power steering ECU
Thermal management	IHKA Air conditioning ECU
Transmission	EGS Transmission ECU GWS Gear selection switch ECU VTG Transfer case ECU

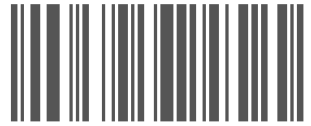

6275543

## Leveransebetingelser

### 1. Testrapporten

Testrapporten inneholder identifikasjon av kjøretøy og kunde samt beskrivelse av testens omfang med måleresultater der det foreligger.

### 2. Bedømming–vurderingsdefinisjon

Forklaring til bokstavkodene som benyttes ved PDF rapport:

V = Normalt. Tilstand vurdert «normal» iht. kjøretøyets alder og kjørelengde

R = Reparasjon. Anbefaler utbedring iht. kontrollpunkt

O = Opplysning. Informasjon iht. kontrollpunkt og/eller kjøretøy

S = Skiftet. Kontrollpunkt inkl. komponentskifte

J = Justert. Kontrollpunkt inkl. justering

I = Ikkeutført. Kontrollpunkt ikke vurdert

### 3. Gjennomføring av test.

Test utføres på et NAF Senter hvis ikke annet er beskrevet.

### 4. Eiendomsrett

Testens resultat tilhører NAFs kunde. Kundens navn er registrert på side 1 i testrapporten, og eventuelle henvendelser i forbindelse med testen må utføres av registrert kunde. Testresultatene leveres ikke ut til andre uten samtykke fra NAFs kunde.

### 5. Demontering

NAF demonterer ikke for kontroll/vurdering, og kan dermed ikke påpeke feil som kun avdekkes ved demontering. Dersom NAF oppdager avvik der det trengs demontering for kontroll/vurdering, vil dette anmerkes i testrapporten.

### 6. Prøvekjøring, periodiske feil og fremtidige problemer

NAF anmerker kun feil og avvik som oppdages på testtidspunktet. Periodiske feil/avvik kan forekomme uten at dette avdekkes pga. manglende symptom(fremtredelse) ved testtidspunktet. Det er ikke mulig å forutse framtidige problemer, feil eller avvik.

NAF prøvekjører bilen kun i begrenset grad.

### 7. Avlesing av elektronisk lagrede feilkoder via kjøretøyets OBD kontakt

NAF leser feilkoder på de elektroniske styresystemene som bilprodusenten har gitt tilgang til. Tilgang kan variere mellom ulike bilmerker og modeller og systemene leses med det testutstyret som benyttes av NAF. Det skilles ikke mellom permanente og periodiske feilkoder. NAF kan ikke påvise avvik i bilens oppgitte kilometerstand ved hjelp av diagnose.

### 8. NAFs ansvar

NAF har vurdert alle kontrollpunkter i den aktuelle testrapporten i henhold til NAFs definisjoner og retningslinjer. Kontrollpunkter som ikke omtales i rapporten er ikke inkludert eller vurdert.

Feil/avvik som avdekkes i etterkant av testen, kan ikke lastes NAF uten at det dokumenteres at følgende kumulative vilkår foreligger:

- feil/avvik må anses å ha foreligget ved testtidspunktet
- feil/avvik kan avdekkes etter gjeldende definisjoner og retningslinjer(innhold) av kontrollpunkt ved testtidspunktet
- feil/avvik kan avdekkes ved benyttet testutstyr i NAF ved testtidspunktet
- feil/avvik kan avdekkes ved gjeldende testforutsetninger ved testtidspunktet
- feil/avvik medfører konsekvenstap
- NAF har opptrådt uaktsomt ved testtidspunktet

### 9. Klageadgang næringsmarked

Testens resultat tilhører NAFs kunde. Kundens navn er registrert på side 1 i testrapporten. Ved eventuelle uoverensstemmelser i forbindelse med levert dokumentasjon, skal kunde ta dette opp med NAF. NAF er forretningsmessig leverandør til kunde og forholder seg kun til denne avtalepart.

Alle reklamasjoner må være NAF i hende skriftlig senest 10 dager etter at testen er utført.

### 10. Reklamasjonsansvaret til NAF

Ved uoverensstemmelse mellom tekst og bilder i testrapport og ett av disse viser riktig tilstand, er feilen ikke reklamasjonsgrunn.

NAF AS er ikke ansvarlig for feil i opplysninger som er hentet elektronisk fra 3. -part.

NAF AS kan kreve at bilen stilles til disposisjon for kontroll.

Ved reklamasjon kan NAF AS forlange å få mulighet til å reparere på eget verksted.

Hvis kjøper starter reparasjon på annet verksted uten skriftlig godkjenning fra NAF AS bortfaller retten til å kreve utgiften refundert av NAF AS.

Ved reparasjon på kjøpers verksted beregnes priser etter NAF AS sine innkjøpspriser (Meca eller tilsvarende) og selvkost på timepris. Benyttes DBS-systemet som grunnlag for delepriser benyttes importørpriser uten fraktpåslag.

Arbeidstidsettes iht. Haynes Pro med faktor 1

Diagnoserapport vedlegges der kunden har bestilt dette. Diagnoserapporten betraktes som en del av testrapporten.

Reklamasjonskravets størrelse er under alle omstendigheter oppad begrenset til prisen på testen, med mindre noe annet er særskilt avtalt.

NAF AS anbefaler at budgivere selv inspiserer objektet.



6275543

## Bilder og vedlegg

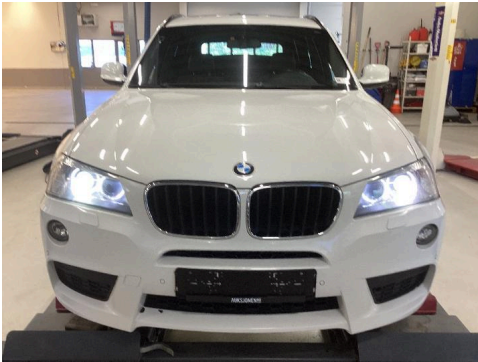

1. Generelt



2. Generelt

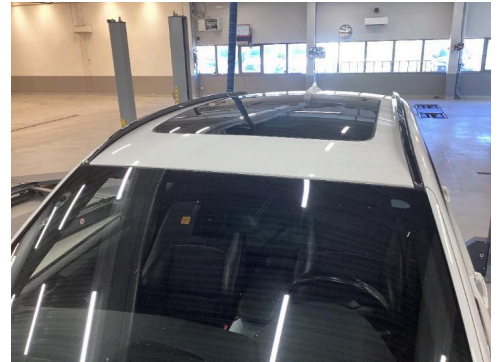

3. Generelt



4. Generelt



5. Generelt



6. Generelt



7. Generelt

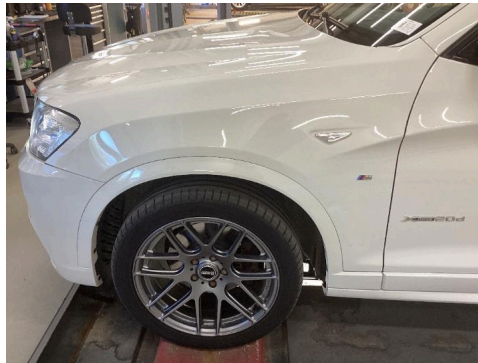

8. Generelt



9. Generelt



10. Generelt



11. Generelt



12. Generelt



6275543

## Bilder og vedlegg



13. Generelt



14. Generelt



15. Generelt



16. Generelt



17. Generelt

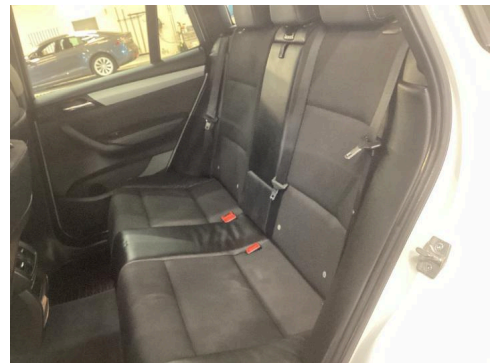

18. Generelt



19. Generelt



20. Generelt

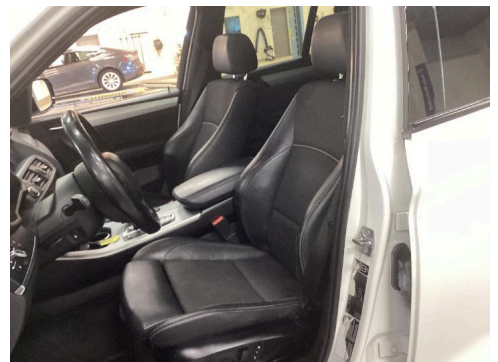

21. Generelt



6275543

## Bilder og vedlegg



22. Generelt



23. Generelt



24. Generelt



25. Generelt



26. Generelt

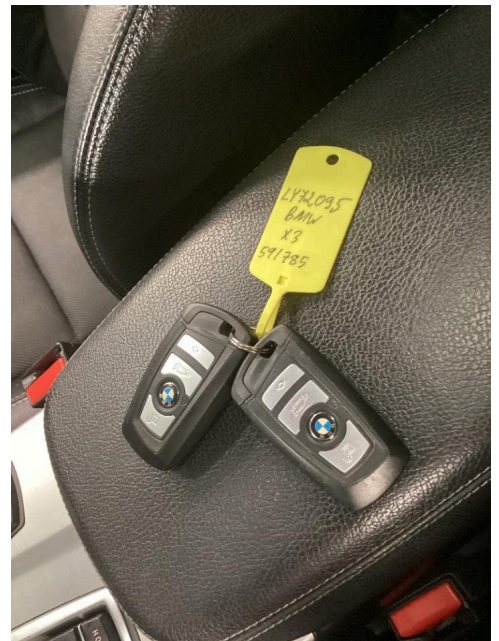

27. Generelt



6275543

## Bilder og vedlegg



28. Generelt



29. Generelt



30. Generelt



31. Generelt



32. Generelt



33. Generelt



34. Generelt



35. Generelt



36. Generelt



6275543

## Bilder og vedlegg



37. Generelt



38. Generelt



39. Generelt



40. Generelt



41. Generelt



42. Generelt



43. Generelt



44. Generelt

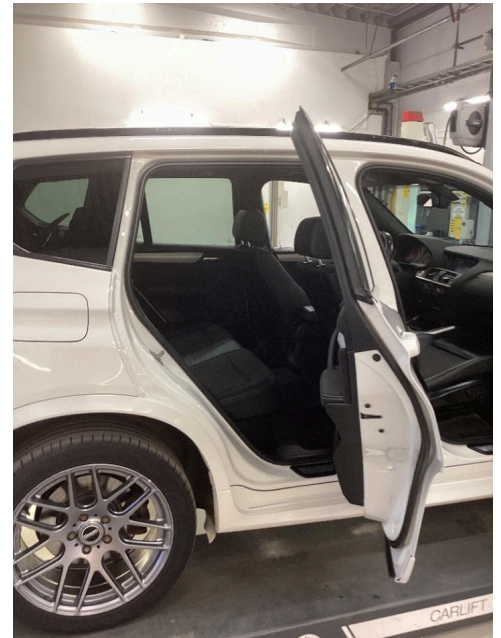

45. Generelt



6275543

### Bilder og vedlegg



46. Generelt



47. Generelt



48. Generelt

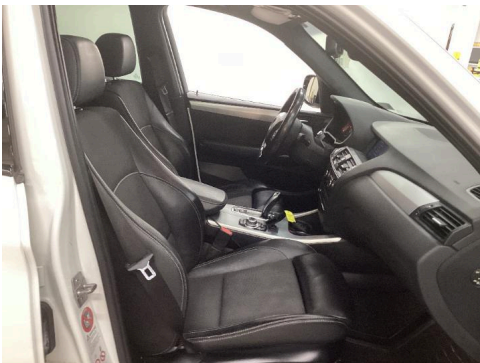

49. Generelt



50. Generelt



51. Generelt



52. Generelt

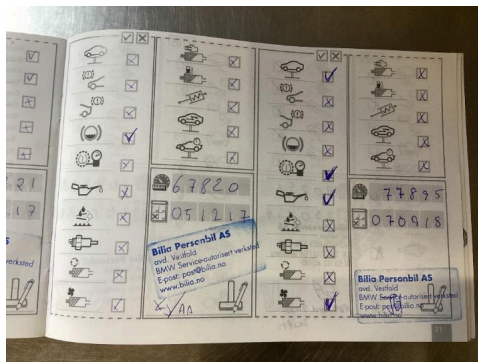

53. Generelt

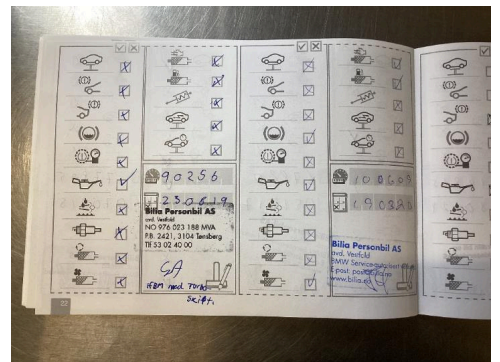

54. Generelt



6275543

## Bilder og vedlegg

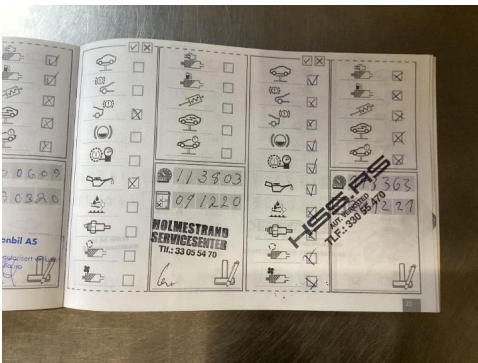

55. Generelt

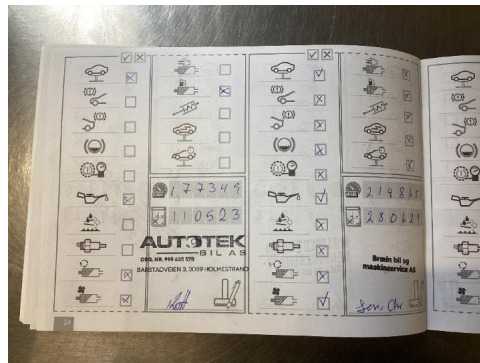

56. Generelt

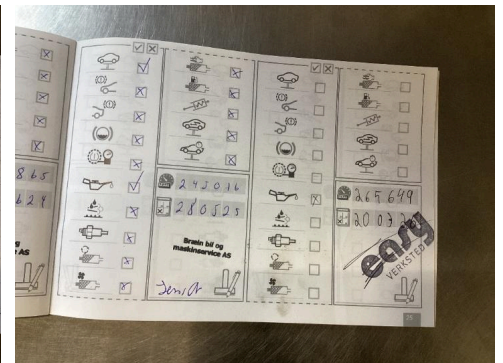

57. Generelt



58. Generelt



59. Generelt



60. Generelt



61. Generelt