



6237676

NAF Bruktbiltest - tilstandssjekk

Testdato
28.04.2026



Kjøretøy

Bilmerke	BMW	Motorstørrelse	1598 cm ³
Modell	316i	Motoreffekt	100 kW
Type	3L	Aksler i drift	1
Registreringsnr.	BD83231	Drivstofftype	Bensin
Understellsnr.	WBA3A11080J283589	Kjøretøygruppe	101
Km.stand.	202384	Bruktimportert	Nei
Farge	Hvit	Registreringsår	2013
Karosseritype	Sedan	Registrert første gang	08.07.2013
		Frist for neste EU kontroll	03.06.2028



Informasjon

NAF anmerker kun feil, mangler og avvik som avdekkes på testtidspunktet iht. definerte kontrollpunkter. Punkter som ikke er angitt i testen er ikke kontrollert.

NAF demonterer ikke for kontroll. Det kan være indikasjon knyttet til tekniske forhold som krever ytterligere utredning for å kunne fastslå omfang. Det kan også være periodiske feil som ikke kan avdekkes på testtidspunktet.

NB! Merk spesielt at karosseri, interiør og lakk ikke er vurdert.

Bremser og hjuloppheng vurderes etter regelverk for PKK

NAF Tilstandssjekk utført på oppdrag fra selger. Alle henvendelser til testen og øvrige forhold til bilens tekniske tilstand må avklares mellom kjøper av bilen og selger.



6237676

Testresultater

Ref.Id	Repareres	Resultat	Beskrivelse
18.3	Lykter/lys - virkemåte.	Lys virker ikke	Høyre skiltlys
22.1	Vognbunn/understell.	Skadet/løst plastdeksel:	Foran, Midten foran, Midten
46.17	Dekk.	* bilen står på sommerdekk bak,18 og vinterdekk foran 16	
48.10	Ekstra hjulsett..	Skadet dekk:	1 dekk

Ref.Id	Opplysning	Resultat	Beskrivelse
5.6	Glass	Noe steinsprut på frontrute	
9.14	Unormal lyd.	Ulyd fra hjuloppheng bak	
12.12	Clutch.	Tar langt ute	
17.3	Feilkodeutlesing.	Diagnoseavlesing ligger i testrapport	
17.4		Det finnes feilkoder, se rapport	
19.11	Lykter/lys - tilstand.	Krakerert lykteglass	Venstre nærlys, Høyre nærlys
33.10	Støtdempere.	Svetting fra støtdemper	Venstre bak
39.8	Travers.	Rustdannelse	Foran, Bak
47.10	Felg.	Riper/slitasje på felg	Venstre foran, Høyre foran, Venstre bak

Servicehistorikk

Bilen har elektronisk servicedokumentasjon

Testforhold

Maks hastighet ved prøvekjøring 70 km/t

Utetemperatur ved prøvekjøring 5 °C

Bilen ble prøvekjørt: Driftsvarm motor



6237676

Generell informasjon.

- 1 - Bildeserie
- 2 - Sentrallås/nøkler.

Teknisk

- 3 - Rattaksel, ledd.
- 4 - Varsellamper/meldinger
- 5 - Glass
- 6 - Varmeapparat/ klimaanlegg (AC).

Prøvekjøring.

- 7 - Motor virkemåte.
- 8 - Kjøreegenskaper.
- 9 - Unormal lyd.
- 11 - Girkasse. (manuell)
- 12 - Clutch.
- 13 - Parkeringsbrems.
- 14 - Bremsvirkning.
- 15 - Avgassanalyse. (Bensin)

Motor.

- 17 - Feilkodeutlesing.
- 18 - Lykter/lys - virkemåte.
- 19 - Lykter/lys - tilstand.
- 20 - Utvendig tilstand motor.

Underside.

- 22 - Vognbunn/understell.
- 23 - Opphengs- / bærearmer bakaksel.
- 24 - Stabilisator.
- 25 - Differensial.
- 26 - Drivaksler.
- 28 - Bremsørør.
- 29 - Bremseslanger.
- 30 - Bremsbelegg innvendig.
- 31 - Bremseskiver innvendig.
- 32 - Parkbrems.
- 33 - Støtdempere.
- 34 - Drivstofftank, rør, slange.
- 35 - Lekkasje.
- 37 - Mellomaksel.
- 38 - Eksosanlegg.
- 39 - Travers.

Underside.

- ✓ 40 - Opphengs- / bærearmer foraksel.
- ✓ 41 - Styrestag/ledd.
- 42 - Styresnekke, tannstang.
- 43 - Fjærer / fjærbein.

Hjul,dekk.

- 44 - Bremseskive/klosser utvendig
- ✓ 45 - Hjullager.
- 46 - Dekk.
- 47 - Felg.
- 48 - Ekstra hjulsett..

✓

✓

✓

✓

✓

✓

R

○

R

○

R

○

✓

R

✓

✓

✓

✓

✓

✓

✓

✓

✓

○

✓

✓

✓

✓

○



6237676

Måleverdier

Ref.Id	Punkt	Fråse	Måleverdi
1.1	Bildeserie	Bilder	Kundens bestemte bildeserie gjennomført
2.1	Sentrallås/nøkler.	Antall nøkler:	2 stk
6	Varmeapparat/ klimaanlegg (AC).		Åpenbar kjøleeffekt
14.1	Bremsevirkning.	Bremsevirkning, VF	240,00
14.2		Bremsevirkning, HF	250,00
14.3		Bremsevirkning, VB	230,00
14.4		Bremsevirkning, HB	220,00
15	Avgassanalyse. (Bensin)		Euro 5 eller høyere uten feilkoder
44	Bremseskive/klosser utvendig		Kontrollert visuelt
46.1	Dekk.	Bilen er utrustet med:	Sommerdekk
46.2		Mønsterdybde VF	4,00 mm
46.3		Mønsterdybde HF	4,00 mm
46.4		Mønsterdybde VB	4,00 mm
46.5		Mønsterdybde HB	4,00 mm
47.1	Felg.	Felg montert på bilen:	Lettmetallfelg
48.1	Ekstra hjulsett..	Mønsterdybde	4,00 mm
48.2		Mønsterdybde	4,00 mm
48.3		Mønsterdybde	5,00 mm
48.4		Mønsterdybde	5,00 mm
48.5		Ekstra hjulsett er utrustet med:	Piggfrie vinterdekk
48.6		Felg på ekstra hjulsett:	Lettmetallfelg

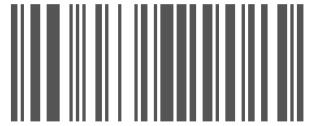

6237676

Leveransebetingelser

1. Testrapporten

Testrapporten inneholder identifikasjon av kjøretøy og kunde samt beskrivelse av testens omfang med måleresultater der det foreligger.

2. Bedømming–vurderingsdefinisjon

Forklaring til bokstavkodene som benyttes ved PDF rapport:

V = Normalt. Tilstand vurdert «normal» iht. kjøretøyets alder og kjørelengde

R = Reparasjon. Anbefaler utbedring iht. kontrollpunkt

O = Opplysning. Informasjon iht. kontrollpunkt og/eller kjøretøy

S = Skiftet. Kontrollpunkt inkl. komponentskifte

J = Justert. Kontrollpunkt inkl. justering

I = Ikke utført. Kontrollpunkt ikke vurdert

3. Gjennomføring av test.

Test utføres på et NAF Senter hvis ikke annet er beskrevet.

4. Eiendomsrett

Testens resultat tilhører NAFs kunde. Kundens navn er registrert på side 1 i testrapporten, og eventuelle henvendelser i forbindelse med testen må utføres av registrert kunde. Testresultatene leveres ikke ut til andre uten samtykke fra NAFs kunde.

5. Demontering

NAF demonterer ikke for kontroll/vurdering, og kan dermed ikke påpeke feil som kun avdekkes ved demontering. Dersom NAF oppdager avvik der det trengs demontering for kontroll/vurdering, vil dette anmerkes i testrapporten.

6. Prøvekjøring, periodiske feil og fremtidige problemer

NAF anmerker kun feil og avvik som oppdages på testtidspunktet. Periodiske feil/avvik kan forekomme uten at dette avdekkes pga. manglende symptom(fremtredelse) ved testtidspunktet. Det er ikke mulig å forutse framtidige problemer, feil eller avvik.

NAF prøvekjører bilen kun i begrenset grad.

7. Avlesing av elektronisk lagrede feilkoder via kjøretøyets OBD kontakt

Feilkodeutlesing blir utført kun for kunder som har avtale om dette. Hvis utlesing er utført vil kontrollpunktet «Feilkodeutlesing» stå på testrapporten og feilkoderapporten vil inngå i testrapporten.

NAF leser feilkoder på de elektroniske styresystemene som bilprodusenten har gitt tilgang til. Tilgang kan variere mellom ulike bilmerker og modeller og systemene leses med det testutstyret vi benytter. Det skilles ikke mellom permanente og periodiske feilkoder. NAF kan ikke påvise avvik i bilens oppgitte kilometerstand ved hjelp av diagnose.

8. NAFs ansvar

NAF har vurdert alle kontrollpunkter i den aktuelle testrapporten i henhold til NAFs definisjoner og retningslinjer. Kontrollpunkter som ikke omtales i rapporten er ikke inkludert eller vurdert.

Feil/avvik som avdekkes i etterkant av testen, kan ikke lastes NAF uten at det dokumenteres at følgende kumulative vilkår foreligger:

- feil/avvik må anses å ha foreligget ved testtidspunktet
- feil/avvik kan avdekkes etter gjeldende definisjoner og retningslinjer (innhold) av kontrollpunkt ved testtidspunktet
- feil/avvik kan avdekkes ved benyttet testutstyr i NAF ved testtidspunktet
- feil/avvik kan avdekkes ved gjeldende testforutsetninger ved testtidspunktet
- feil/avvik medfører konsekvenstap
- NAF har opptrådt uaktsomt ved testtidspunktet

9. Klageadgang næringsmarked

Testens resultat tilhører NAFs kunde. Kundens navn er registrert på side 1 i testrapporten. Ved eventuelle uoverensstemmelser i forbindelse med levert dokumentasjon, skal kunde ta dette opp med NAF. NAF er forretningsmessig leverandør til kunde og forholder seg kun til denne avtalepart.

Alle reklamasjoner må være NAF i hende skriftlig senest 10 dager etter at testen er utført.

10. Reklamasjonsansvaret til NAF

Ved uoverensstemmelse mellom tekst og bilder i testrapport og ett av disse viser riktig tilstand, er feilen ikke reklamasjonsgrunn.

NAF AS er ikke ansvarlig for feil i opplysninger som er hentet elektronisk fra 3. -part.

NAF AS kan kreve at bilen stilles til disposisjon for kontroll.

Ved reklamasjon kan NAF AS forlange å få mulighet til å reparere på eget verksted.

Hvis kjøper starter reparasjon på annet verksted uten skriftlig godkjenning fra NAF AS bortfaller retten til å kreve utgiften refundert av NAF AS.

Ved reparasjon på kjøpers verksted beregnes priser etter NAF AS sine innkjøpspriser (Meca eller tilsvarende) og selvkost på timepris. Benyttes DBS-systemet som grunnlag for delepriser benyttes importørpriser uten fraktpåslag.

Arbeidstidsettes iht. Haynes Pro med faktor 1

Reklamasjonskravets størrelse er under alle omstendigheter oppad begrenset til prisen på testen, med mindre noe annet er særskilt avtalt.

NAF AS anbefaler at budgivere selv inspiserer objektet.



6237676

Bilder og vedlegg

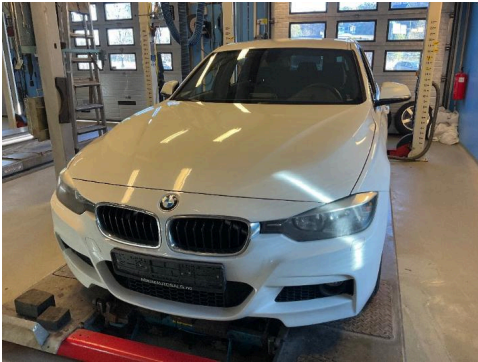

1. Generelt



2. Generelt



3. Generelt



4. Generelt



5. Generelt



6. Generelt

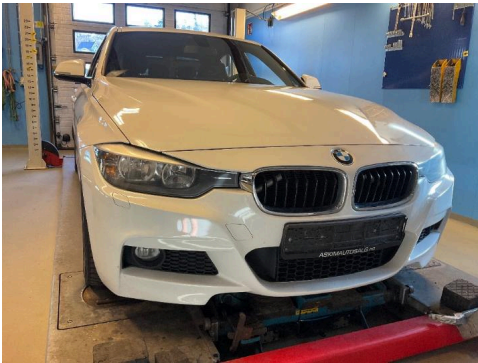

7. Generelt



8. Generelt



9. Generelt



10. Generelt



11. Generelt



12. Generelt



6237676

Bilder og vedlegg



13. Generelt

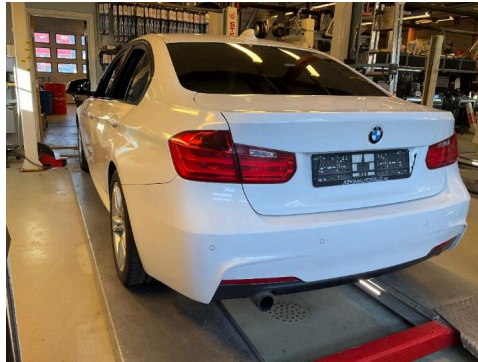

14. Generelt



15. Generelt



16. Generelt



17. Generelt



18. Generelt



19. Generelt

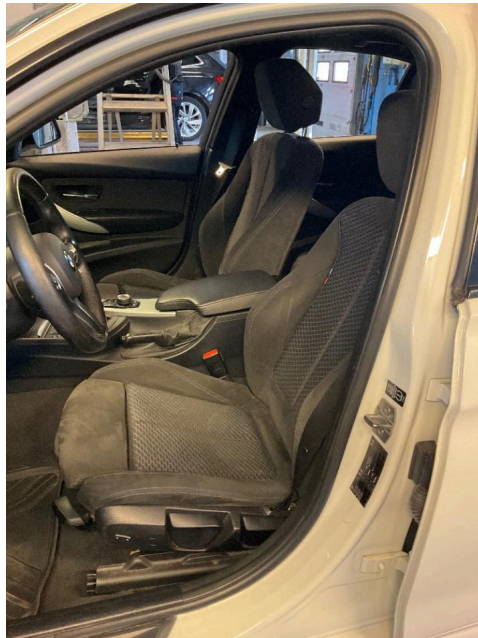

20. Generelt

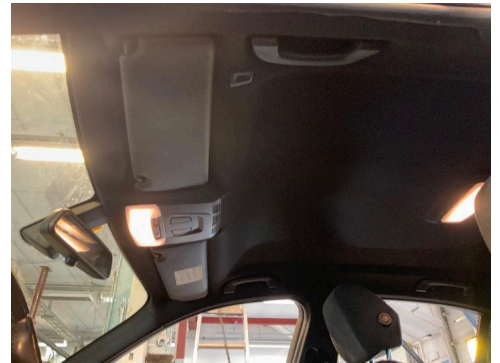

21. Generelt



6237676

Bilder og vedlegg



22. Generelt



23. Generelt



24. Generelt



25. Generelt

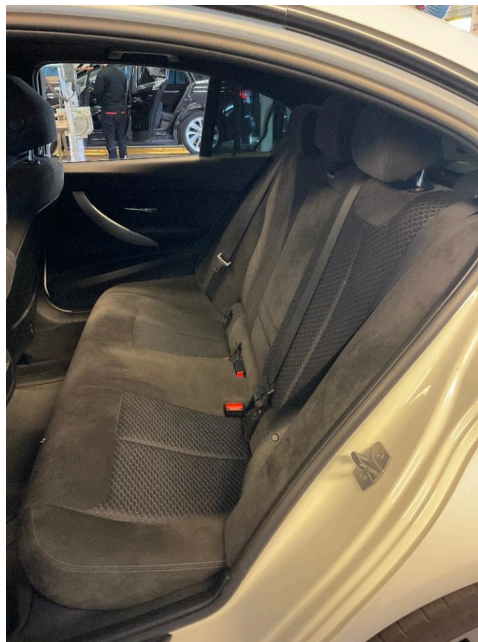

26. Generelt



27. Generelt



28. Generelt



29. Generelt

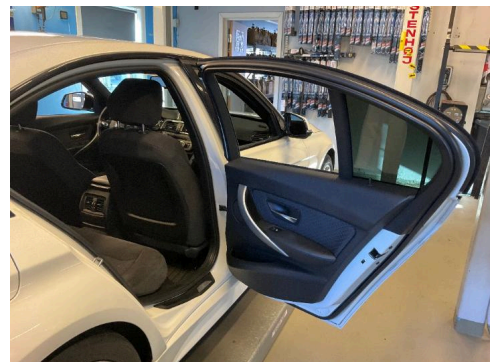

30. Generelt



6237676

Bilder og vedlegg



31. Generelt



32. Generelt



33. Generelt



34. Generelt

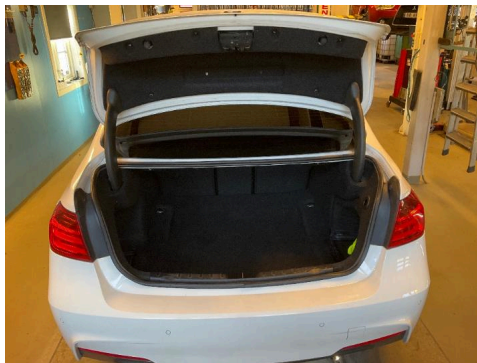

35. Generelt



36. Generelt



37. Generelt



38. Generelt



39. Generelt



6237676

Bilder og vedlegg



40. Generelt



41. Generelt



42. Generelt

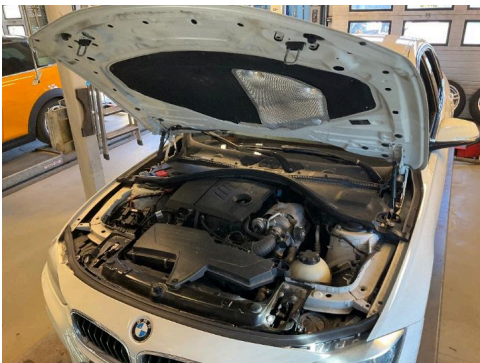

43. Generelt



44. Generelt

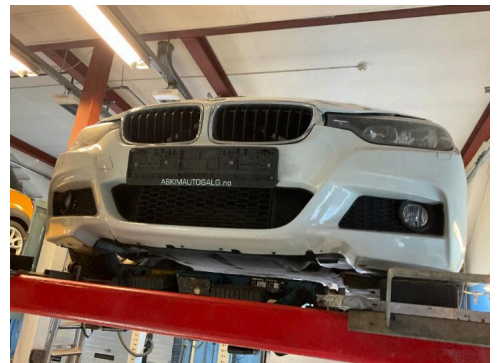

45. Generelt



46. Generelt

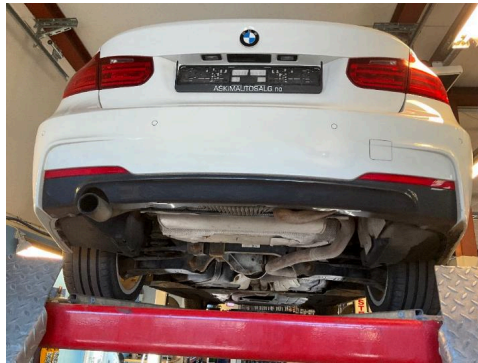

47. Generelt

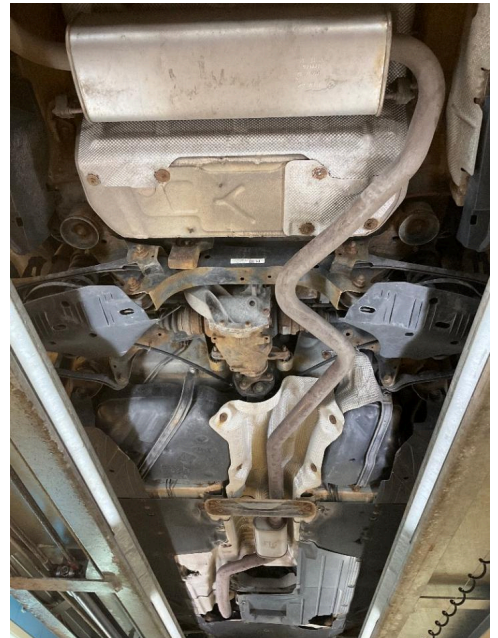

48. Generelt



6237676

Bilder og vedlegg



49. Ekstra hjulsett..

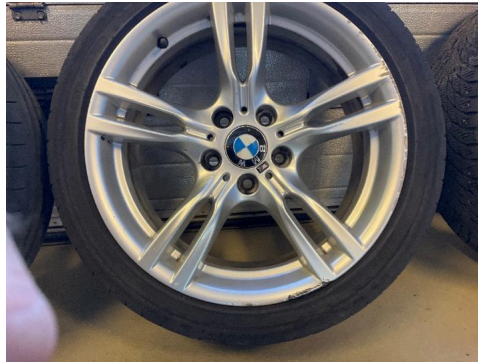

R 50. Ekstra hjulsett..



R 51. Felg.



52. Felg.



O 53. Felg.



O 54. Felg.



55. Lykter/lys - tilstand.



O 56. Lykter/lys - tilstand.

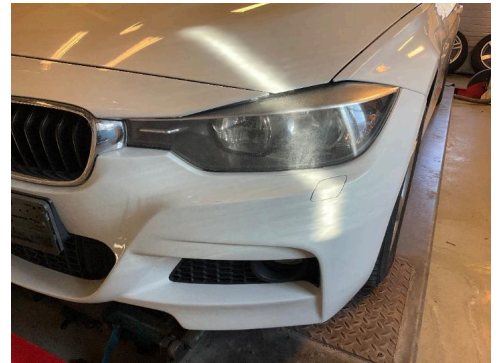

O 57. Lykter/lys - tilstand.



6237676

Bilder og vedlegg



58. Lykter/lys - virkemåte.

R



59. Støtdempere.

O



60. Travers.

O



61. Travers.



O 62. Travers.



O 63. Vognbunn/understell.

R



64. Vognbunn/understell.



R 65. Vognbunn/understell.

R

NAF Senter Tønsberg
Fjordgata 1
3125 Tønsberg
Telefon: +4793285190
Fax:
E-mail: Richard.frugaard@naf.no
Website: Www.naf.no



28. apr. 2026

Køretøj: BMW 316i F30
Motorkode: N13 B16 A
Produktionsår: 12-15
Kilometerstand:
Registrering Nr: BD83231
VIN: WBA3A11080J283589 (udlæst fra styreenhed)
Testet: 28. apr. 2026 07:54:39

Fejlkode

Drivlinje	DME Motorstyreenhed	ikke tilgængelig
Drivlinje	EKPS Brændstofpumpestyreenhed	ikke tilgængelig
bremsesystem	DSC Elektronisk stabilitetsprogram	1 Fejl
bremsesystem	EMF Parkeringsbremsestyreenhed	ikke tilgængelig
Passiv sikkerhed	ACSM Airbagstyreenhed	0 Fejl
Passiv sikkerhed	REMALI Reversibel selestramme i venstre side	ikke tilgængelig
Passiv sikkerhed	REMARE Reversibel selestrammer i højre side	ikke tilgængelig
Passiv sikkerhed	CBX-eCall nødkaldsmodul	ikke tilgængelig
Termostyring	IHKA Fulldautomatisk klimaanlæg	2 Fejl

Fejlkode: DTC 480A90
Bremsetesttilstand
Funktion aktiv.

Fejlkode: DTC 801225
Kølemiddeltryk
Tryk for lavt -> frakobling af kompressorkobling.

Fejlkode: DTC E71448
CAN-bus
Meddelelse luftkvalitetssensor-status mangler/forkert.

Førerassistentsystem	PDC parkeringshjælp	ikke tilgængelig
Førerassistentsystem	TR SVC 360-graders kamera	ikke tilgængelig
Førerassistentsystem	FLA Fjernlysstyreenhed	ikke tilgængelig
Førerassistentsystem	ACC Fjernområderadar	ikke tilgængelig
Førerassistentsystem	SWW sporskifteadvarel	ikke tilgængelig
Førerassistentsystem	ASD Styreenhed til aktuator for motorslydsforstærker	ikke tilgængelig
Førerassistentsystem	PMA Parkeringshjælp	ikke tilgængelig
Førerassistentsystem	GZAL Ekstra forlygte i venstre side	ikke tilgængelig
Førerassistentsystem	GZAR Ekstra forlygte i højre side	ikke tilgængelig
Førerassistentsystem	KAFAS Frontkamerastyreenhed	ikke tilgængelig
Komfort	KOMBI Kombiinstrument	0 Fejl
Komfort	ZGM Central gateway-styreenhed	2 Fejl

Fejlkode: DTC 801C15

Fejlkode

Fejlkode ikke defineret af producenten.

Fejlkode: DTC 801C20

Gatewaystyreenhed

Fejlkodehukommelse fuld.

Komfort	ICM ABS/ESP-styreenhed	0 Fejl
Komfort	FEM Karosseristyreenhed foran	ikke tilgængelig
Komfort	REM karosseristyreenhed bag	2 Fejl

Fejlkode: DTC 80487F

Tågebaglygte venstre side

Funktion ukorrekt.

Fejlkode: DTC 804882

Baklys højre

Funktion ukorrekt.

Komfort	FZD Skydetagsstyreenhed	ikke tilgængelig
Komfort	CON Infotainmentbetjeningsenhed	0 Fejl
Komfort	AHM Anhængerstyreenhed	0 Fejl
Komfort	SMBF Sædestyreenhed passager	ikke tilgængelig

Komfort	SMFA Sædestyreenhed fører	ikke tilgængelig
Komfort	HKL bagklapmodul	ikke tilgængelig
Komfort	FLE-L Forlyselektronik i venstre side	ikke tilgængelig
Komfort	FLE-R Forlyselektronik i højre side	ikke tilgængelig
Komfort	STML Forlygtestyreenhed i venstre side	ikke tilgængelig
Komfort	STMR Forlygtestyreenhed i højre side	ikke tilgængelig
Komfort	CID Infotainmentdisplay	ikke tilgængelig
Komfort	HUD Head-up-display	ikke tilgængelig
Gearkasse	EGS Gearkassestyreenhed	ikke tilgængelig
Gearkasse	GWS Styreenhed til gearvælgerkontakt	ikke tilgængelig
Gearkasse	VTG Fordelergearkassestyreenhed	ikke tilgængelig
Tyverisikring	SINE Tyverialarm	ikke tilgængelig
Undervogn	EDCSHL Dæmpermodul VB	ikke tilgængelig
Undervogn	EDCSHR Dæmpermodul HB	ikke tilgængelig
Undervogn	EDCSVL Dæmpermodul VF	ikke tilgængelig
Undervogn	EDCSVR Dæmpermodul HF	ikke tilgængelig
Undervogn	EDC Styreenhed til dæmpningsregulering	ikke tilgængelig
Styretøj	EPS Servostyringsstyreenhed til elektrisk servostyring	0 Fejl
Styretøj	AL Servostyringsstyreenhed	ikke tilgængelig
Infotainmentsystem	CIC Infotainmentstyreenhed	0 Fejl
Infotainmentsystem	CBX-Media Multimedia-grænseflade	ikke tilgængelig
Infotainmentsystem	AMP Audioforstærker	ikke tilgængelig
Infotainmentsystem	TBX Infotainment-betjeningsenhed	ikke tilgængelig
Dæktryksovervågning	RDC Dæktryksstyreenhed	ikke tilgængelig