

AA64708 - 2014 Volkswagen Tiguan Offroad

Km.stand	181 472	Bruktimportert	Nei	Reg.reim skiftet, dato	
Ant. nøkler	2	Antirustgaranti	Ja	Reg.reim skiftet, km	0
Drivstoff	Diesel	Heftelser	Nei	Siste service, dato	10.03.2025
Farge	Beige	Koll.puter utkoblet	Nei	Siste service, km	
Egenvekt	1589	Medfølger sommerdekk	Ja	PKK utført	02.05.2024
Effekt	140	Medfølger vinterdekk	Ja	Servicehefte/servicer fulgt	Ja / Nei
Chassisnr.	WVGZZZ5NZEW103735	Tilhengerfeste	Ja	Vognmappe m/instruksjonsbok	Ja
Første reg.	28.04.2014	Er prøvekjørt	Ja	Utskrift dato	05.05.2026

FORKLARING:  = I orden  = Defekt - = Ikke testet

Identitet

1.1		Understellsnr.
1.2		Kjennemerke
1.3		Dokumentasjon/godkjenninger
1.4		Nøkler

Eksteriør

2.1		Lakk
2.2		Antirustbehandling/under bil
2.3		Panser
2.4		Kanaler
2.5		Dører/bakluke
2.6		Låser/tyverisikring
2.7		Skjermer
2.8		Støtfanger/grill
2.9		Sensorer/parkeringsensor
2.10		Tak/Takluke/Panoramatak
2.11		Cabriolet/Hardtop
2.12		Speil
2.13		Elektronisk forb. til tilhenger
2.14		Rust
2.15		Frontvindu/vinduer
2.16		Vinduspussere/-spyler
2.17		Dekk/reservehjul
2.18		Felger
2.19		Hjulmuttere/-bolter
2.20		Avtagbar tilhengerkule
2.21		Tilhengerfeste

Utvendig lys

3.1		Lysfunksjon foran
3.2		Lysfunksjon bak
3.3		Markeringslys
3.4		Retningslys
3.5		Nødsignallys
3.6		Parkeringslys
3.7		Refleks
3.8		Andre lys

Interiør og instrumenter

4.1		Dashbord
4.2		Instrumenter og brytere
4.3		Midtkonsoll/midtarmlene
4.4		Dørtrekk
4.5		Seter
4.6		Taktrekk
4.7		Tepper/bekledning
4.8		Bagasjeromskjuler
4.9		Vindusheiser
4.10		Bilbelte
4.11		Airbager
4.12		Varme/AC/Klima
4.13		Signalhorn/Lydsignal
4.14		Radio/CD/audio/iPod/USB
4.15		Navigasjon
4.16		Refleksvest
4.17		Varseltrekant
4.18		Skillevegg varerom





Motor

5.1		Avlesning av feilkoder
5.2		Batteri
5.3		Tenningsanlegg
5.4		Drivstoffanlegg
5.5		Dynamo/lading
5.6		Eksosanlegg
5.7		Elektroniske styresystemer
5.8		Kjølesystem/vannpumpe
5.9		Motorfester/demper
5.10		Oljeforbruk/Røykutvikling
5.11		Service
5.12		Start/arbeidslyd
5.13		Trekraft
5.14		Turbo/Ladeluftkjøler/Kompressor
5.15		Dieselpumpe/dyser/gløding

Miljø

6.1		Støy
6.2		Avgass
6.3		Lekkasjer (forurensing)

Gir og drivlinje

7.1		Girkassefunksjon
7.2		Differensial funksjon
7.3		Clutch/kobling
7.4		System for stabilitet (ESP)

Hjuloppheng og styring

8.1		Ratt/styringsmekanisme
8.2		Ledd
8.3		Retningstabilitet/selvopprettig
8.4		Aksler
8.5		For-/bakstilling
8.6		Fjærer/luftbelger
8.7		Stabilisatorstag
8.8		Hjullager

Bremses

9.1		Bremsefunksjon/ABS
9.2		Pedal/vandring
9.3		Parkeringsbrems betjening
9.4		Bremsekraftforsterker
9.5		Lasteavhengig ventil
9.6		Bremsebelegg
9.7		Tromler/Skiver
9.8		Rør/slanger
9.9		Lekkasjer
9.10		Bremsevæske

GENERELL BESKRIVELSE

Bilen har normal bruksslitasje ift. alder

Dato: 05.05.2026 Signatur selger

Dato: 05.05.2026 Signatur kunde

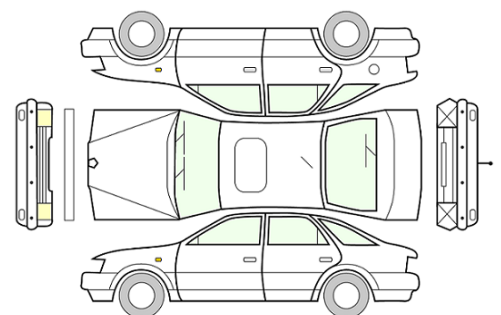

KOMMENTARER

- 2.1 Eksteriør - Lakk - Oversiktsbilder av bilen
- 2.1 Eksteriør - Lakk - En del riper og steinsprut rundt om
- 2.3 Eksteriør - Panser - En bulk på panser
- 2.14 Eksteriør - Rust - Rust finnes, travers bak
- 5.1 Motor - Avlesning av feilkoder - Feilkoder lagret på OTOFIX og lagt ved ordre
- 5.2 Motor - Batteri - Batteritest
- 5.11 Motor - Service - Servicehefte. Service ikke fulgt iht. fabrikantens anbefalinger
- 5.11 Motor - Service - Svetteing motor

BILDER



2.1 Oversiktsbilder av bilen



2.1 Oversiktsbilder av bilen



2.1 Oversiktsbilder av bilen



2.1 Oversiktsbilder av bilen



2.3 En bulk på panser



2.3 En bulk på panser



2.1 En del riper og steinsprut rundt om

2.1 En del riper og steinsprut rundt om



5.2 Batteritest

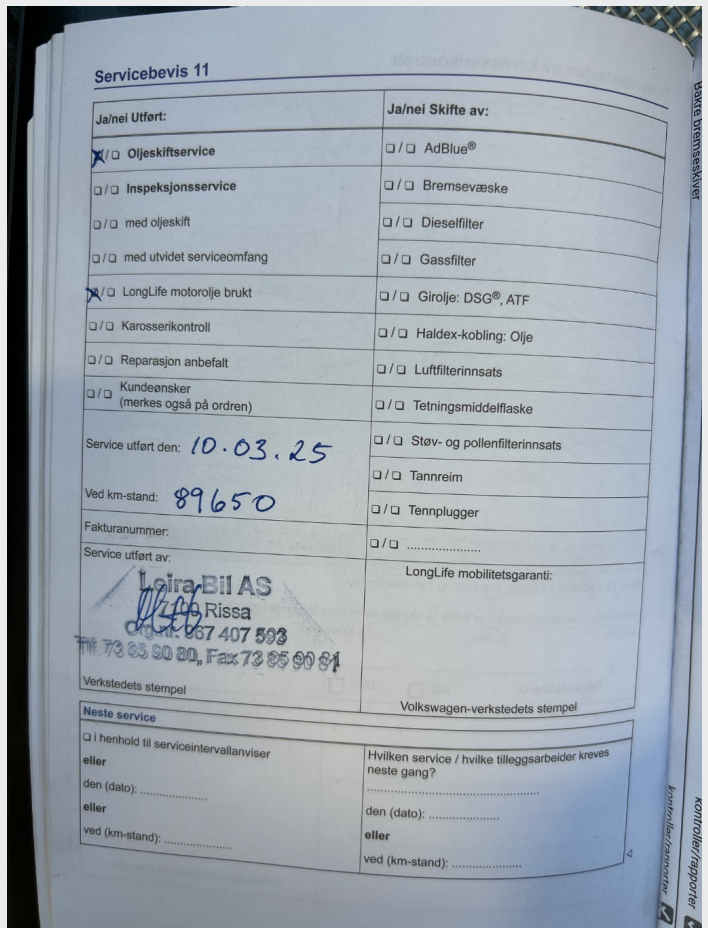

5.11 Servicehefte. Service ikke fulgt iht. fabrikkens anbefalinger

Servicebevis 10

Ja/nei Utført:	Ja/nei Skifte av:
<input checked="" type="checkbox"/> Oljeskiftservice	<input type="checkbox"/> AdBlue®
<input checked="" type="checkbox"/> Inspeksjonsservice	<input type="checkbox"/> Bremsvæske
<input type="checkbox"/> med oljeskift	<input type="checkbox"/> Dieselfilter
<input type="checkbox"/> med utvidet serviceomfang	<input type="checkbox"/> Gassfilter
<input type="checkbox"/> LongLife motorolje brukt	<input type="checkbox"/> Girolje: DSG®, ATF
<input type="checkbox"/> Karosserikontroll	<input type="checkbox"/> Haldex-kobling: Olje
<input type="checkbox"/> Reparasjon anbefalt	<input type="checkbox"/> Luftfilterinnsats
<input type="checkbox"/> Kundeønsker (merkes også på ordren)	<input type="checkbox"/> Tetningsmiddefflaske
Service utført den: 07.03.2024	<input type="checkbox"/> Støv- og pollenfilterinnsats
Ved km-stand: 148644	<input type="checkbox"/> Tannreim
Fakturanummer: 2087211	<input type="checkbox"/> Tennplugg
Service utført av: Leira Bil AS 7100 Rissa Org.nr. 967 407 593 Tlf. 73 85 90 80, Fax 73 85 90 81	LongLife mobilitetsgaranti:
Verkstedsstempel	Volkswagen-verkstedets stempel

Neste service

i henhold til serviceintervallviser eller den (dato): eller ved (km-stand):

Hvilken service / hvilke tilleggsarbeider kreves neste gang?
den (dato): eller ved (km-stand):

5.11 Servicehefte. Service ikke fulgt iht. fabrikantens anbefalinger

Servicebevis 9

Ja/nei Utført:	Ja/nei Skifte av:
<input checked="" type="checkbox"/> Oljeskiftservice	<input type="checkbox"/> AdBlue®
<input type="checkbox"/> Inspeksjonsservice	<input checked="" type="checkbox"/> Bremsvæske
<input type="checkbox"/> med oljeskift	<input checked="" type="checkbox"/> Dieselfilter
<input type="checkbox"/> med utvidet serviceomfang	<input type="checkbox"/> Gassfilter
<input checked="" type="checkbox"/> LongLife motorolje brukt	<input type="checkbox"/> Girolje: DSG®, ATF
<input type="checkbox"/> Karosserikontroll	<input type="checkbox"/> Haldex-kobling: Olje
<input type="checkbox"/> Reparasjon anbefalt	<input checked="" type="checkbox"/> Luftfilterinnsats
<input type="checkbox"/> Kundeønsker (merkes også på ordren)	<input type="checkbox"/> Tetningsmiddefflaske
Service utført den: 15.07.23	<input type="checkbox"/> Støv- og pollenfilterinnsats
Ved km-stand: 137435	<input type="checkbox"/> Tannreim
Fakturanummer: 2071770	<input type="checkbox"/> Tennplugg
Service utført av: Leira Bil AS 7100 Rissa Org.nr. 967 407 593 Tlf. 73 85 90 80, Fax 73 85 90 81	LongLife mobilitetsgaranti:
Verkstedsstempel	Volkswagen-verkstedets stempel

Neste service

i henhold til serviceintervallviser eller den (dato): eller ved (km-stand):

Hvilken service / hvilke tilleggsarbeider kreves neste gang?
den (dato): eller ved (km-stand):

5.11 Servicehefte. Service ikke fulgt iht. fabrikantens anbefalinger

Servicebevis 8

Ja/nei Utført:	Ja/nei Skifte av:
<input checked="" type="checkbox"/> Oljeskiftservice	<input checked="" type="checkbox"/> AdBlue®
<input type="checkbox"/> Inspeksjonsservice	<input checked="" type="checkbox"/> Bremsvæske
<input type="checkbox"/> med oljeskift	<input checked="" type="checkbox"/> Dieselfilter
<input type="checkbox"/> med utvidet serviceomfang	<input checked="" type="checkbox"/> Gassfilter
<input checked="" type="checkbox"/> LongLife motorolje brukt	<input checked="" type="checkbox"/> Girolje: DSG®, ATF
<input type="checkbox"/> Karosserikontroll	<input type="checkbox"/> Haldex-kobling: Olje
<input type="checkbox"/> Reparasjon anbefalt	<input type="checkbox"/> Luftfilterinnsats
<input type="checkbox"/> Kundeønsker (merkes også på ordren)	<input type="checkbox"/> Tetningsmiddefflaske
Service utført den: 30/11/23	<input checked="" type="checkbox"/> Støv- og pollenfilterinnsats
Ved km-stand: 129158	<input checked="" type="checkbox"/> Tannreim
Fakturanummer: 2068108	<input type="checkbox"/> Tennplugg
Service utført av: Leira Bil AS 7100 Rissa Org.nr. 967 407 593 Tlf. 73 85 90 80, Fax 73 85 90 81	LongLife mobilitetsgaranti:
Verkstedsstempel	Volkswagen-verkstedets stempel

Neste service

i henhold til serviceintervallviser eller den (dato): 30/11/2023 eller ved (km-stand): 159000

Hvilken service / hvilke tilleggsarbeider kreves neste gang?
den (dato): eller ved (km-stand):

5.11 Servicehefte. Service ikke fulgt iht. fabrikantens anbefalinger

Servicebevis 7

Ja/nei Utført:	Ja/nei Skifte av:
<input checked="" type="checkbox"/> Oljeskiftservice	<input type="checkbox"/> AdBlue®
<input checked="" type="checkbox"/> Inspeksjonsservice	<input checked="" type="checkbox"/> Bremsvæske
<input type="checkbox"/> med oljeskift	<input checked="" type="checkbox"/> Dieselfilter
<input type="checkbox"/> med utvidet serviceomfang	<input checked="" type="checkbox"/> Gassfilter
<input checked="" type="checkbox"/> LongLife motorolje brukt	<input checked="" type="checkbox"/> Girolje: DSG®, ATF
<input checked="" type="checkbox"/> Karosserikontroll	<input type="checkbox"/> Haldex-kobling: Olje
<input checked="" type="checkbox"/> Reparasjon anbefalt	<input type="checkbox"/> Luftfilterinnsats
<input type="checkbox"/> Kundeønsker (merkes også på ordren)	<input type="checkbox"/> Tetningsmiddefflaske
Service utført den: 25/12-22	<input type="checkbox"/> Støv- og pollenfilterinnsats
Ved km-stand: 114017	<input type="checkbox"/> Tannreim
Fakturanummer: 2054143	<input type="checkbox"/> Tennplugg
Service utført av: Leira Bil AS 7100 Rissa Org.nr. 967 407 593 Tlf. 73 85 90 80, Fax 73 85 90 81	LongLife mobilitetsgaranti:
Verkstedsstempel	Volkswagen-verkstedets stempel

Neste service

i henhold til serviceintervallviser eller den (dato): 25/12-22 eller ved (km-stand): 114000

Hvilken service / hvilke tilleggsarbeider kreves neste gang?
den (dato): eller ved (km-stand):

5.11 Servicehefte. Service ikke fulgt iht. fabrikantens anbefalinger

Servicebevis 6

Ja/nei Utført:	Ja/nei Skifte av:
<input checked="" type="checkbox"/> Oljeskiftservice	<input type="checkbox"/> AdBlue®
<input checked="" type="checkbox"/> Inspeksjonsservice	<input checked="" type="checkbox"/> Bremsesvæske
<input type="checkbox"/> med oljeskift	<input checked="" type="checkbox"/> Dieselfilter
<input type="checkbox"/> med utvidet serviceomfang	<input type="checkbox"/> Gassfilter
<input checked="" type="checkbox"/> LongLife motorolje brukt	<input type="checkbox"/> Girolje: DSG®, ATF
<input type="checkbox"/> Karosserikontroll	<input type="checkbox"/> Haldex-kobling: Olje
<input type="checkbox"/> Reparasjon anbefalt	<input checked="" type="checkbox"/> Luffilterinnsats
<input type="checkbox"/> Kundeføner (merkes også på ordren)	<input type="checkbox"/> Tefningsmiddefflaske
Service utført den: 06/04-2021	<input checked="" type="checkbox"/> Støv- og pollenfilterinnsats
Ved km-stand: 98287	<input checked="" type="checkbox"/> Tannreim
Fakturanummer:	<input checked="" type="checkbox"/> Tennplugg
Service utført av: AutoMester Hastacklev Verksted Sjørdal AS Tlf. 74 83 97 10 Org.nr. 921 885 279 Adr. Hotellgata 4, 7500 Sjørdal	LongLife mobilitetsgaranti:
Verkstedsstempel	Volkswagen-verkstedets stempel

Neste service

i henhold til serviceintervallviser eller den (dato): 04-2022

Hvilken service / hvilke tilleggsarbeider kreves neste gang?

den (dato):

eller ved (km-stand): 113287

eller den (dato):

eller ved (km-stand):

Servicebevis 5

Ja/nei Utført:	Ja/nei Skifte av:
<input type="checkbox"/> Oljeskiftservice	<input type="checkbox"/> AdBlue®
<input checked="" type="checkbox"/> Inspeksjonsservice	<input type="checkbox"/> Bremsesvæske
<input checked="" type="checkbox"/> med oljeskift	<input checked="" type="checkbox"/> Dieselfilter
<input checked="" type="checkbox"/> med utvidet serviceomfang	<input type="checkbox"/> Gassfilter
<input checked="" type="checkbox"/> LongLife motorolje brukt	<input type="checkbox"/> Girolje: DSG®, ATF
<input type="checkbox"/> Karosserikontroll	<input checked="" type="checkbox"/> Haldex-kobling: Olje
<input type="checkbox"/> Reparasjon anbefalt	<input checked="" type="checkbox"/> Luffilterinnsats
<input checked="" type="checkbox"/> Kundeføner (merkes også på ordren)	<input type="checkbox"/> Tefningsmiddefflaske
Service utført den: 19.11.2019	<input checked="" type="checkbox"/> Støv- og pollenfilterinnsats
Ved km-stand: 86358	<input type="checkbox"/> Tannreim
Fakturanummer: 598432	<input type="checkbox"/> Tennplugg
Service utført av: Møller Bil Orkdal	LongLife mobilitetsgaranti:
Verkstedsstempel	Volkswagen-verkstedets stempel

Neste service

i henhold til serviceintervallviser eller den (dato): 19.11.2020

Hvilken service / hvilke tilleggsarbeider kreves neste gang?

den (dato):

eller ved (km-stand): 116358

eller den (dato):

eller ved (km-stand):

5.11 Servicehefte. Service ikke fulgt iht. fabrikantens anbefalinger

5.11 Servicehefte. Service ikke fulgt iht. fabrikantens anbefalinger

Servicebevis 4

Ja/nei Utført:	Ja/nei Skifte av:
<input type="checkbox"/> Oljeskiftservice	<input type="checkbox"/> AdBlue®
<input checked="" type="checkbox"/> Inspeksjonsservice	<input checked="" type="checkbox"/> Bremsesvæske
<input type="checkbox"/> med oljeskift	<input checked="" type="checkbox"/> Dieselfilter
<input type="checkbox"/> med utvidet serviceomfang	<input type="checkbox"/> Gassfilter
<input checked="" type="checkbox"/> LongLife motorolje brukt	<input checked="" type="checkbox"/> Girolje: DSG®, ATF
<input type="checkbox"/> Karosserikontroll	<input type="checkbox"/> Haldex-kobling: Olje
<input type="checkbox"/> Reparasjon anbefalt	<input checked="" type="checkbox"/> Luffilterinnsats
<input type="checkbox"/> Kundeføner (merkes også på ordren)	<input type="checkbox"/> Tefningsmiddefflaske
Service utført den: 04.09.2018	<input type="checkbox"/> Støv- og pollenfilterinnsats
Ved km-stand: 76863	<input type="checkbox"/> Tannreim
Fakturanummer: 664400	<input type="checkbox"/> Tennplugg
Service utført av: Erik Arnesen Bryn AS OSLO	LongLife mobilitetsgaranti:
Verkstedsstempel	Volkswagen-verkstedets stempel

Neste service

i henhold til serviceintervallviser eller den (dato): 09.19

Hvilken service / hvilke tilleggsarbeider kreves neste gang?

den (dato):

eller ved (km-stand): 90987

eller den (dato):

eller ved (km-stand):

Servicebevis 3

Ja/nei Utført:	Ja/nei Skifte av:
<input checked="" type="checkbox"/> Oljeskiftservice	<input type="checkbox"/> AdBlue®
<input checked="" type="checkbox"/> Inspeksjonsservice	<input type="checkbox"/> Bremsesvæske
<input type="checkbox"/> med oljeskift	<input type="checkbox"/> Dieselfilter
<input type="checkbox"/> med utvidet serviceomfang	<input type="checkbox"/> Gassfilter
<input checked="" type="checkbox"/> LongLife motorolje brukt	<input type="checkbox"/> Girolje: DSG®, ATF
<input type="checkbox"/> Karosserikontroll	<input type="checkbox"/> Haldex-kobling: Olje
<input checked="" type="checkbox"/> Reparasjon anbefalt	<input type="checkbox"/> Luffilterinnsats
<input type="checkbox"/> Kundeføner (merkes også på ordren)	<input type="checkbox"/> Tefningsmiddefflaske
Service utført den: 24/8-2017	<input checked="" type="checkbox"/> Støv- og pollenfilterinnsats
Ved km-stand: 60987	<input type="checkbox"/> Tannreim
Fakturanummer: 529941	<input type="checkbox"/> Tennplugg
Service utført av: Dahles Auto AS, Halden	LongLife mobilitetsgaranti:
Verkstedsstempel	Volkswagen-verkstedets stempel

Neste service

i henhold til serviceintervallviser eller den (dato): 24/8-2018

Hvilken service / hvilke tilleggsarbeider kreves neste gang?

den (dato):

eller ved (km-stand): 90987

eller den (dato):

eller ved (km-stand):

5.11 Servicehefte. Service ikke fulgt iht. fabrikantens anbefalinger

5.11 Servicehefte. Service ikke fulgt iht. fabrikantens anbefalinger

Servicebevis 2

Ja/nei Utført:	Ja/nei Skifte av:
<input checked="" type="checkbox"/> Oljeskiftservice	<input type="checkbox"/> AdBlue®
<input checked="" type="checkbox"/> Inspeksjonsservice	<input checked="" type="checkbox"/> Bremsevæske
<input type="checkbox"/> med oljeskift	<input type="checkbox"/> Dieselfilter
<input checked="" type="checkbox"/> med utvidet serviceomfang	<input checked="" type="checkbox"/> Gassfilter
<input type="checkbox"/> LongLife motorolje brukt	<input checked="" type="checkbox"/> Girolje: DSG®, ATF
<input type="checkbox"/> Karosserikontroll	<input checked="" type="checkbox"/> Haldex-kobling: Olje
<input type="checkbox"/> Reparasjon anbefalt	<input checked="" type="checkbox"/> Luftfilterinnsats
<input type="checkbox"/> Kundensker (merkes også på ordren)	<input type="checkbox"/> Tetningsmiddefflaske
Service utført den: 30/11-2016	<input type="checkbox"/> Støv- og pollenfilterinnsats
Ved km-stand: 49385	<input type="checkbox"/> Tannreim
Fakturanummer: 521956	<input type="checkbox"/> Tennplugg
Service utført av:	LongLife mobilitetsgaranti:
218 360 Dahles Auto AS, Halden	218 360 MOBILITETSGARANTI GYLDIG INNTIL: DAHLES AUTO AS HALDEN Data: 30/11-2016 Kil: 49385 FØLG SERVICEINTERVALLANVISEREN + KOMBIINSTRUMENTET
Verkstedsstempel	Volkswagen-verkstedets stempel
Neste service	Hvilken service / hvilke tilleggsarbeider kreves neste gang?
<input checked="" type="checkbox"/> i henhold til serviceintervallanviser	Inspeksjon med oljeskift
eller	den (dato): 11/2017
den (dato): 10/11-2017	eller
eller	ved (km-stand):
ved (km-stand): 59705	

Servicebevis 1

Ja/nei Utført:	Ja/nei Skifte av:
<input checked="" type="checkbox"/> Oljeskiftservice	<input type="checkbox"/> AdBlue®
<input checked="" type="checkbox"/> Inspeksjonsservice	<input checked="" type="checkbox"/> Bremsevæske
<input type="checkbox"/> med oljeskift	<input type="checkbox"/> Dieselfilter
<input checked="" type="checkbox"/> med utvidet serviceomfang	<input checked="" type="checkbox"/> Gassfilter
<input type="checkbox"/> LongLife motorolje brukt	<input checked="" type="checkbox"/> Girolje: DSG®, ATF
<input type="checkbox"/> Karosserikontroll	<input type="checkbox"/> Haldex-kobling: Olje
<input type="checkbox"/> Reparasjon anbefalt	<input type="checkbox"/> Luftfilterinnsats
<input type="checkbox"/> Kundensker (merkes også på ordren)	<input type="checkbox"/> Tetningsmiddefflaske
Service utført den: 10/11-2015	<input checked="" type="checkbox"/> Støv- og pollenfilterinnsats
Ved km-stand: 29705	<input type="checkbox"/> Tannreim
Fakturanummer: 510943	<input type="checkbox"/> Tennplugg
Service utført av:	LongLife mobilitetsgaranti:
218 360 Dahles Auto AS, Halden	218 360 MOBILITETSGARANTI GYLDIG INNTIL: DAHLES AUTO AS HALDEN Data: 10/11-2016 Kil: 29705 FØLG SERVICEINTERVALLANVISEREN + KOMBIINSTRUMENTET
Verkstedsstempel	Volkswagen-verkstedets stempel
Neste service	Hvilken service / hvilke tilleggsarbeider kreves neste gang?
<input checked="" type="checkbox"/> i henhold til serviceintervallanviser	utvidet service
eller	den (dato): 10/11-2016
den (dato): 10/11-2016	eller
eller	ved (km-stand):
ved (km-stand): 59705	

5.11 Servicehefte. Service ikke fulgt iht. fabrikantens anbefalinger

5.11 Servicehefte. Service ikke fulgt iht. fabrikantens anbefalinger



2.1 En del riper og steinsprut rundt om



2.1 En del riper og steinsprut rundt om

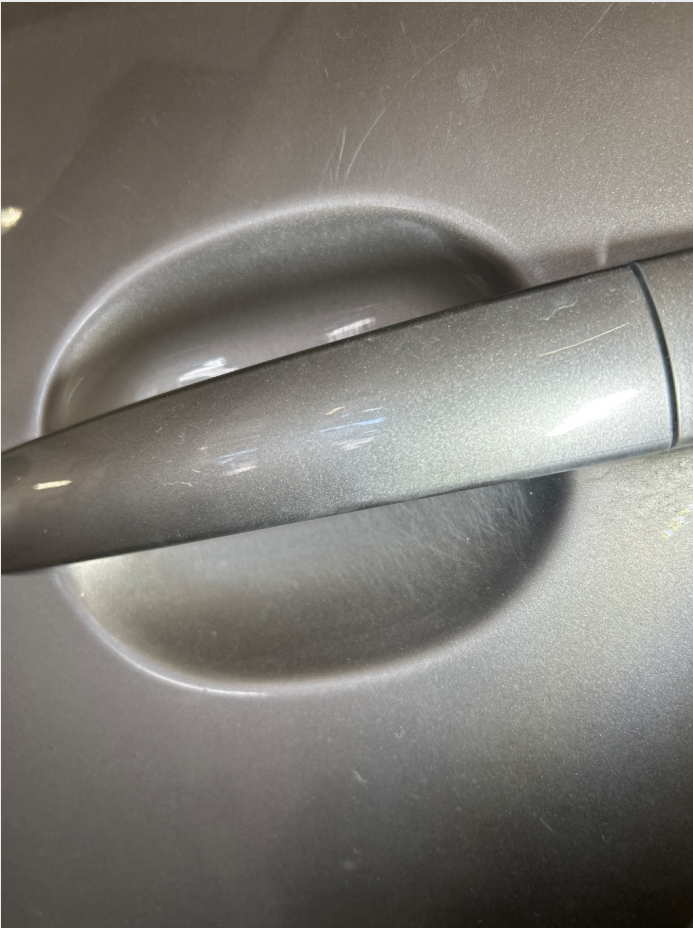

2.1 En del riper og steinsprut rundt om



2.1 En del riper og steinsprut rundt om



5.11 Svetting motor



2.14 Rust finnes, travers bak



2.14 Rust finnes, travers bak



2.14 Rust finnes, travers bak



2.14 Rust finnes, travers bak

PRØVEKJØRING / TESTFORHOLD

Prøvekjørt	Føreforhold	Maks hastighet	Unormal lyd
Ja	Bart	65 km/t	Nei

DEKK / BREMSER

Målt i millimeter	VF	HF	VB	HB	Prod. uke
Sommerdekk	3.5	3.5	3.5	3.5	Uke 46, 2023
Vinterdekk	7	7	7	7	Uke 12, 2022
Bremseklosser	90%	90%	40%	40%	