



6271350

# NAF Bruktbiltest

**Testdato**  
04.05.2026

## Kunde

Navn	Auksjonen.no As
Medlemsnummer	94448735
Adresse	Døvleveien 23
Postnummer og -sted	3170 SEM
Telefon	33300540
Ekstern referanse	590427



## Kjøretøy

Bilmerke	Citroen	Motorstørrelse	1199 cm <sup>3</sup>
Modell	C3	Motoreffekt	81 kW
Type	S	Aksler i drift	1
Registreringsnr.	UA37461	Drivstofftype	Bensin
Understellsnr.	VF7SXHNZTHT743271	Kjøretøygruppe	101
Km.stand.	132399	Bruktimportert	Nei
Farge	Sølv	Registreringsår	2018
Karosseritype	Kombikupé	Registrert første gang	29.05.2018
		Frist for neste EU kontroll	30.01.2028



## Informasjon

NAF Bruktbiltest (BBT) er en uavhengig vurdering av kjøretøyets tekniske tilstand iht. definerte kontrollpunkter. De aktuelle kontrollpunktene fremkommer i testen og vurderes / bedømmes etter NAF sine definisjoner og retningslinjer som også hensyntar bilens alder og km-stand.

NAF anmerker kun feil, mangler og avvik som avdekkes på testtidspunktet. Forutsetninger for utført test er angitt på side 2 i denne rapporten. NAF demonterer ikke for kontroll. Det kan være indikasjon knyttet til tekniske forhold som krever ytterligere utredning for å kunne fastslå omfang. Det kan også være periodiske feil som ikke kan avdekkes på testtidspunktet. Se utfyllende leveransebeskrivelse side 6.

NAF Bruktbiltest er utført på oppdrag av bilforhandler. Alle henvendelser til testen og øvrige forhold til bilens tekniske tilstand må avklares mellom kjøper av bilen og bilforhandler testen er utstedt til.



6271350

## Testresultater

Ref.Id	Repareres	Resultat	Beskrivelse
4.1	Service/Dokumentasjon.	Iht. servicehefte er ikke alle servicer fulgt	Tid mellom servicer er overskredet, Kjørelengde mellom servicer er overskredet
37.3	Lykter/lys - virkemåte.	Lys virker ikke	Høyre skiltlys
38.2	Lykter/lys - tilstand.	Skadet lyktelass:	Høyre skiltlys
53.1	Gulvmatter/-teppe.	Skadet gulvteppe:	Venstre foran
62.4	Lakk / karosseri utvendig.	Rustangrep:	Bakluke, Venstre sidekanal
62.7		Pyntelist løs, skadet eller mangler:	Høyre baksjerm
62.9		Rust / korrosjon i innvendig kant:	Høyre baddør, Bakluke
89.18	Ekstra hjulsett..	Vesentlig oksidering på felg:	1 felg

Ref.Id	Opplysning	Resultat	Beskrivelse
14.7	Glassruter.	Noe steinsprut på frontrute	
36.3	Feilkodeutlesing.	Diagnoseavlesing ligger i testrapport	
36.4		Det finnes feilkoder, se rapport	
36.6		Etter avtale med kunde er feilkode/r slettet, feilsøking må påregnes dersom feilkode dukker opp igjen	
46.6	Registerreim.	Det foreligger dokumentasjon i servicehefte på at registerreim er byttet iht oppgitt intervall	
62.20	Lakk / karosseri utvendig.	Diverse småbulker/lakkriper	
62.21		Diverse steinsprut/lakksår	
62.23		Steinsprut:	Panser, Høyre baddør
62.24		Lakkriper:	Støtfanger foran, Støtfanger bak
62.25		Bulk(er)	Venstre fordør, Høyre baddør
67.8	Drivaksler.	Skadet / svetting drivakselmansjett	Høyre ytre foran
88.10	Felg.	Riper/slitasje på felg	
89.25	Ekstra hjulsett..	Ripe/slitasje på felg	

## Servicehistorikk

Bilder er vedlagt

## Kunde- og testforhold

NAFs kunde var ikke tilstede under testen

**Maks hastighet ved prøvekjøring** 60 km/t

**Utetemperatur ved prøvekjøring** 16 °C

**Føreforhold ved prøvekjøring** Tørt

**Bilen ble prøvekjørt:** Driftsvarm motor

**Er bilen skitten eller nediset:** Nei





6271350

## Måleverdier

Ref.Id	Punkt	Fråse	Måleverdi
1.1	Bildeserie	Bilder	Ingen bestemt bildeserie for kunde, NAF standard bilder gjennomført
3.1	Sentrallås/nøkler.	Antall nøkler:	2 stk
21	Varmeapparat / klimaanlegg (AC).		Åpenbar kjøleeffekt
31.1	Bremsevirkning.	Bremsevirkning, VF	160,00
31.2		Bremsevirkning, HF	160,00
31.3		Bremsevirkning, VB	100,00
31.4		Bremsevirkning, HB	100,00
32	Avgassanalyse. (Bensin)		Euro 5 eller høyere uten feilkoder
41.1	Kjølesystem.	Kjølevæskens frysepunkt, frostsikker ned til minus:	40 °C
46.1	Registerreim.	Bilfabrikanten anbefaler under normale forhold skifte ved km:	100000
46.2		eller ved, måneder:	72
85	Bremseskive/klosser utvendig		Kontrollert visuelt
87.1	Dekk.	Bilen er utrustet med:	Piggfrie vinterdekk
87.2		Mønsterdybde VF	6,00 mm
87.3		Mønsterdybde HF	5,00 mm
87.4		Mønsterdybde VB	8,00 mm
87.5		Mønsterdybde HB	7,00 mm
88.1	Felg.	Felg montert på bilen:	Lettmetallfelg
89.1	Ekstra hjulsett..	Mønsterdybde	5,00 mm
89.2		Mønsterdybde	5,00 mm
89.3		Mønsterdybde	6,00 mm
89.4		Mønsterdybde	6,00 mm
89.5		Ekstra hjulsett er utrustet med:	Sommerdekk
89.6		Felg på ekstra hjulsett:	Lettmetallfelg



6271350

## Feilkodeutlesing - Analyse av kjøretøyets systemer

### Utført med feil (21)

System	Feilkoder	Beskrivelse
	P0463	Fuel level sensor 1 — Limit value exceeded
	U0422	CAN bus/connection to body control module — Communication disturbed
Central switch unit BSI	B114C	Parking light RR — Function faulty.
	B120D	Cruise control — Distance regulation function faulty
	B1278	Fuel level sensor — Function faulty.
	B1715	Door lock contact FR — Implausible CONDITION
	B1716	Door lock contact FL — Implausible CONDITION
	B171C	Door lock contact FR — Function faulty.
	B1808	Immobiliser — Activation signal disturbed/multiplexed
	B1818	Oil level control — Function faulty.
	B181F	Brake-light switch/brake-pressure sensor — Signals implausible among one another
	B183F	Start/stop monitoring — Function faulty.
Gasoline	P0463	Fuel level sensor 1 — Limit value exceeded
	P3061	Knock control — Registration of superknocking
	U0422	CAN bus/connection to body control module — Communication disturbed
Multifunction touch screen	B1574	Touch screen — Voltage supply circuit faulty
Navigation	B1003	ECU remote coding — Coding missing or faulty
	B1507	Antenna 1 input — Signal faulty
	B153D	Digital radio aerial — Function faulty.
	U1F00	Diagnostic module — Error not recorded in error log

### Utført uten feil (13)

System	Beskrivelse
Advanced driver assistance system	Multi-function camera
Brake system	ABS/ESP
Comfort	Instrument cluster UDS Multifunction steering wheel Multiplex operating unit Parking assist Rain/light sensor UDS Steer. wheel switch module Voltage retention
Passive safety	Airbag UDS
Steering	Power steering
Thermal management	Air conditioning UDS
Transmission	Automatic gearbox



6271350

## Leveransebetingelser

### 1. Testrapporten

Testrapporten inneholder identifikasjon av kjøretøy og kunde samt beskrivelse av testens omfang med måleresultater der det foreligger.

### 2. Bedømming–vurderingsdefinisjon

Forklaring til bokstavkodene som benyttes ved PDF rapport:

V = Normalt. Tilstand vurdert «normal» iht. kjøretøyets alder og kjørelengde

R = Reparasjon. Anbefaler utbedring iht. kontrollpunkt

O = Opplysning. Informasjon iht. kontrollpunkt og/eller kjøretøy

S = Skiftet. Kontrollpunkt inkl. komponentskifte

J = Justert. Kontrollpunkt inkl. justering

I = Ikkeutført. Kontrollpunkt ikke vurdert

### 3. Gjennomføring av test.

Test utføres på et NAF Senter hvis ikke annet er beskrevet.

### 4. Eiendomsrett

Testens resultat tilhører NAFs kunde. Kundens navn er registrert på side 1 i testrapporten, og eventuelle henvendelser i forbindelse med testen må utføres av registrert kunde. Testresultatene leveres ikke ut til andre uten samtykke fra NAFs kunde.

### 5. Demontering

NAF demonterer ikke for kontroll/vurdering, og kan dermed ikke påpeke feil som kun avdekkes ved demontering. Dersom NAF oppdager avvik der det trengs demontering for kontroll/vurdering, vil dette anmerkes i testrapporten.

### 6. Prøvekjøring, periodiske feil og fremtidige problemer

NAF anmerker kun feil og avvik som oppdages på testtidspunktet. Periodiske feil/avvik kan forekomme uten at dette avdekkes pga. manglende symptom(fremtredelse) ved testtidspunktet. Det er ikke mulig å forutse framtidige problemer, feil eller avvik.

NAF prøvekjører bilen kun i begrenset grad.

### 7. Avlesing av elektronisk lagrede feilkoder via kjøretøyets OBD kontakt

NAF leser feilkoder på de elektroniske styresystemene som bilprodusenten har gitt tilgang til. Tilgang kan variere mellom ulike bilmerker og modeller og systemene leses med det testutstyret som benyttes av NAF. Det skilles ikke mellom permanente og periodiske feilkoder. NAF kan ikke påvise avvik i bilens oppgitte kilometerstand ved hjelp av diagnose.

### 8. NAFs ansvar

NAF har vurdert alle kontrollpunkter i den aktuelle testrapporten i henhold til NAFs definisjoner og retningslinjer. Kontrollpunkter som ikke omtales i rapporten er ikke inkludert eller vurdert.

Feil/avvik som avdekkes i etterkant av testen, kan ikke lastes NAF uten at det dokumenteres at følgende kumulative vilkår foreligger:

- feil/avvik må anses å ha foreligget ved testtidspunktet
- feil/avvik kan avdekkes etter gjeldende definisjoner og retningslinjer(innhold) av kontrollpunkt ved testtidspunktet
- feil/avvik kan avdekkes ved benyttet testutstyr i NAF ved testtidspunktet
- feil/avvik kan avdekkes ved gjeldende testforutsetninger ved testtidspunktet
- feil/avvik medfører konsekvenstap
- NAF har opptrådt uaktsomt ved testtidspunktet

### 9. Klageadgang næringsmarked

Testens resultat tilhører NAFs kunde. Kundens navn er registrert på side 1 i testrapporten. Ved eventuelle uoverensstemmelser i forbindelse med levert dokumentasjon, skal kunde ta dette opp med NAF. NAF er forretningsmessig leverandør til kunde og forholder seg kun til denne avtalepart.

Alle reklamasjoner må være NAF i hende skriftlig senest 10 dager etter at testen er utført.

### 10. Reklamasjonsansvaret til NAF

Ved uoverensstemmelse mellom tekst og bilder i testrapport og ett av disse viser riktig tilstand, er feilen ikke reklamasjonsgrunn.

NAF AS er ikke ansvarlig for feil i opplysninger som er hentet elektronisk fra 3. -part.

NAF AS kan kreve at bilen stilles til disposisjon for kontroll.

Ved reklamasjon kan NAF AS forlange å få mulighet til å reparere på eget verksted.

Hvis kjøper starter reparasjon på annet verksted uten skriftlig godkjenning fra NAF AS bortfaller retten til å kreve utgiften refundert av NAF AS.

Ved reparasjon på kjøpers verksted beregnes priser etter NAF AS sine innkjøpspriser (Meca eller tilsvarende) og selvkost på timepris. Benyttes DBS-systemet som grunnlag for delepriser benyttes importørpriser uten fraktpåslag.

Arbeidstidsettes iht. Haynes Pro med faktor 1

Diagnoserapport vedlegges der kunden har bestilt dette. Diagnoserapporten betraktes som en del av testrapporten.

Reklamasjonskravets størrelse er under alle omstendigheter oppad begrenset til prisen på testen, med mindre noe annet er særskilt avtalt.

NAF AS anbefaler at budgivere selv inspiserer objektet.



6271350

## Bilder og vedlegg

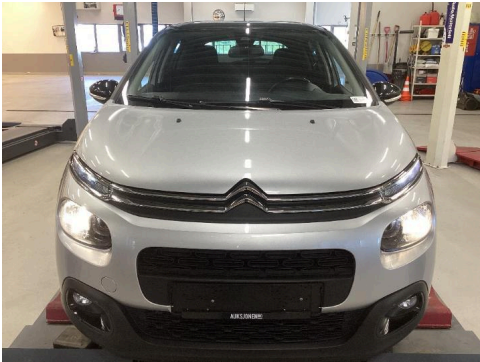

1. Generelt

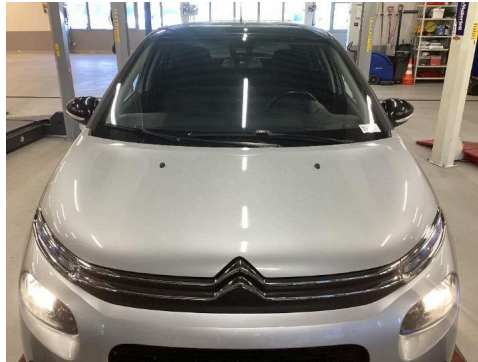

2. Generelt



3. Generelt

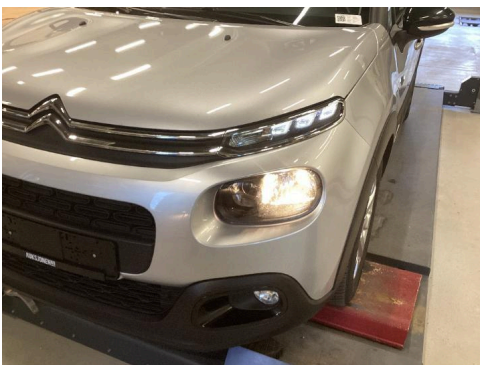

4. Generelt



5. Generelt



6. Generelt

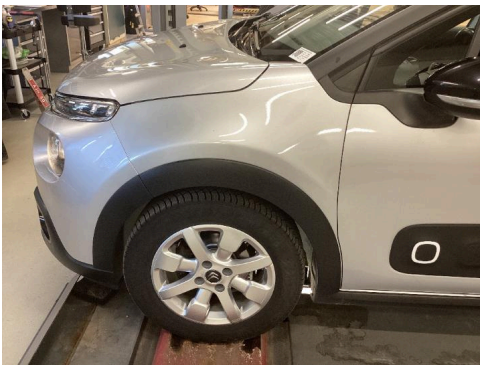

7. Generelt



8. Generelt



9. Generelt

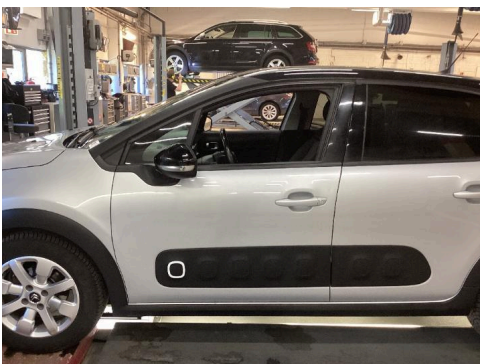

10. Generelt



11. Generelt



12. Generelt



6271350

## Bilder og vedlegg



13. Generelt



14. Generelt



15. Generelt



16. Generelt

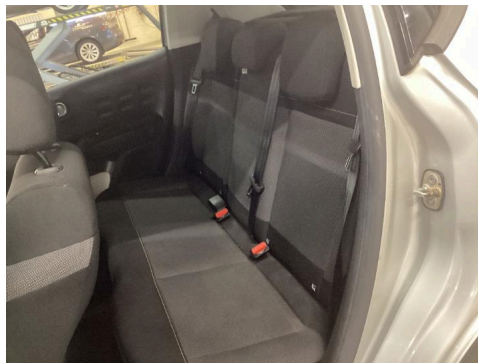

17. Generelt



18. Generelt

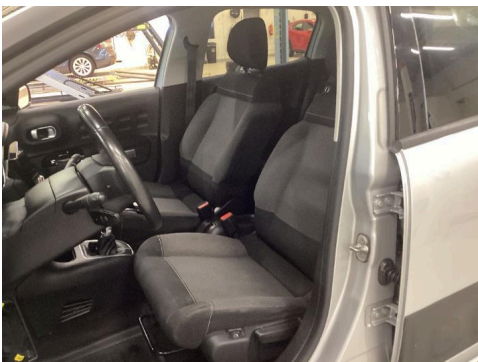

19. Generelt



20. Generelt



21. Generelt



6271350

## Bilder og vedlegg



22. Generelt



23. Generelt



24. Generelt



25. Generelt



26. Generelt



27. Generelt

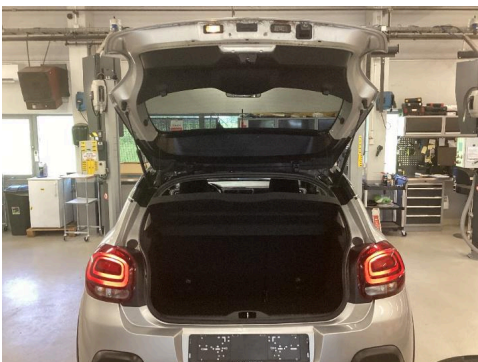

28. Generelt



29. Generelt

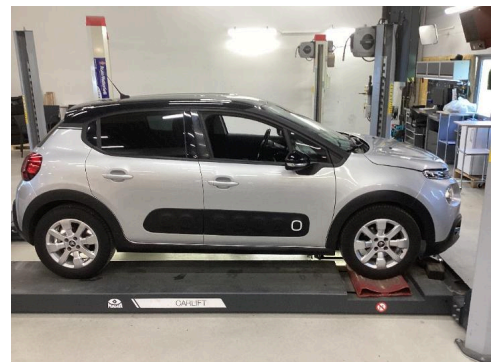

30. Generelt



6271350

## Bilder og vedlegg



31. Generelt



32. Generelt



33. Generelt



34. Generelt

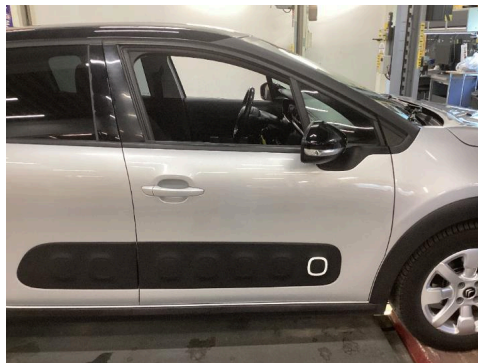

35. Generelt

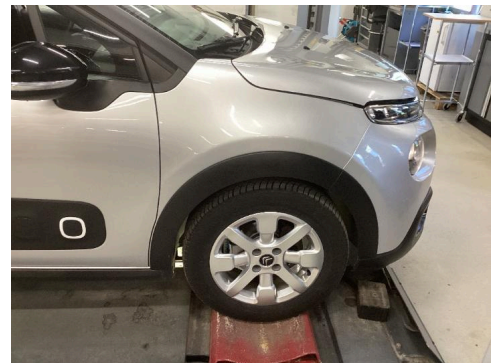

36. Generelt

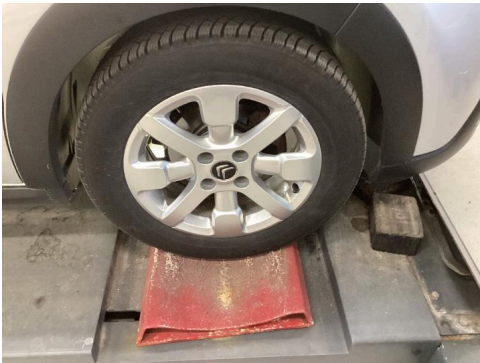

37. Generelt



38. Generelt

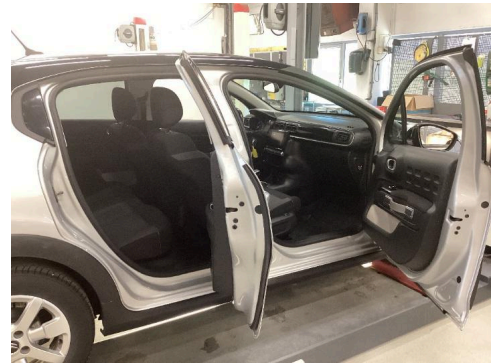

39. Generelt



6271350

### Bilder og vedlegg

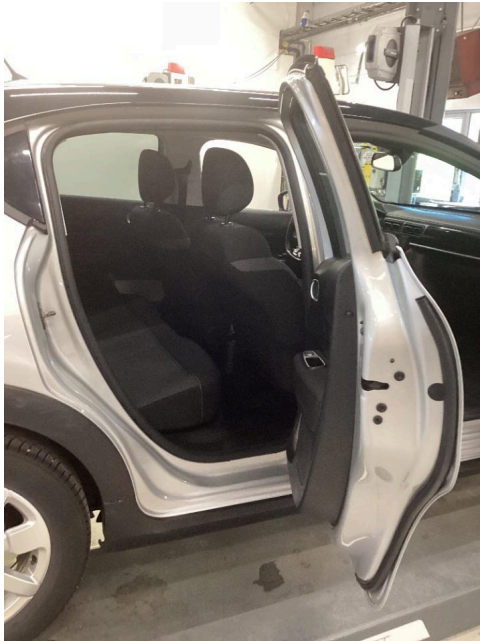

40. Generelt



41. Generelt

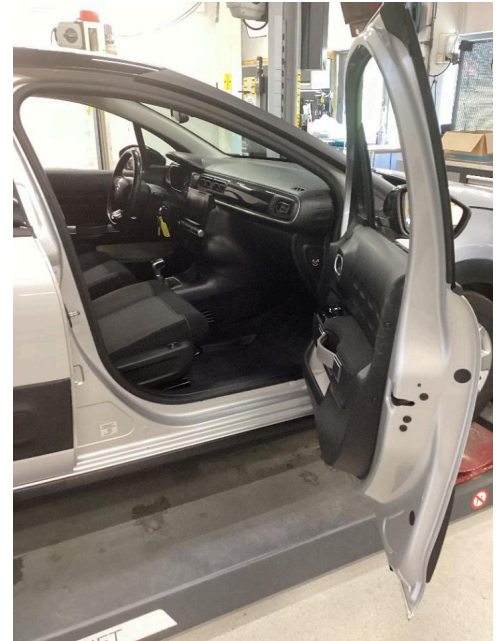

42. Generelt

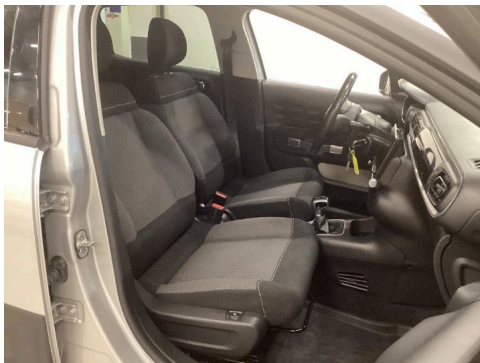

43. Generelt

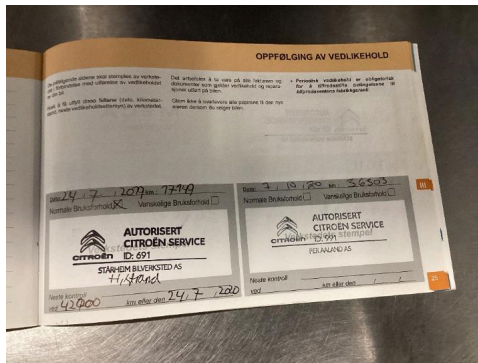

44. Generelt



45. Generelt

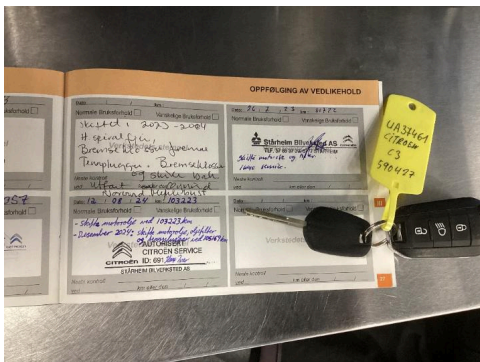

46. Generelt

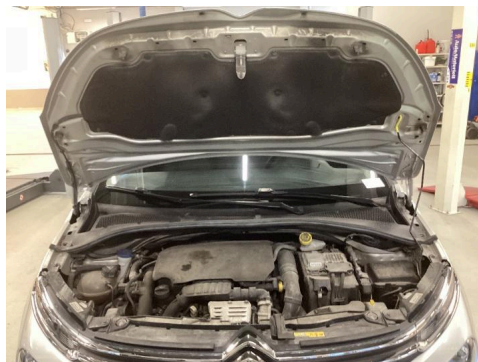

47. Generelt

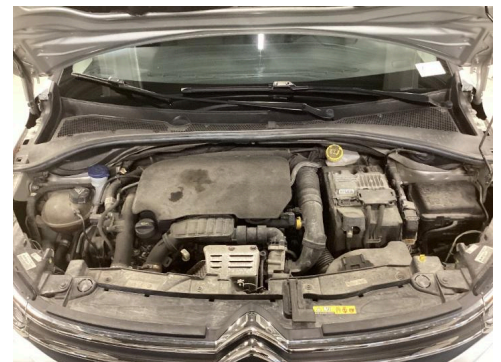

48. Generelt



6271350

## Bilder og vedlegg



49. Generelt

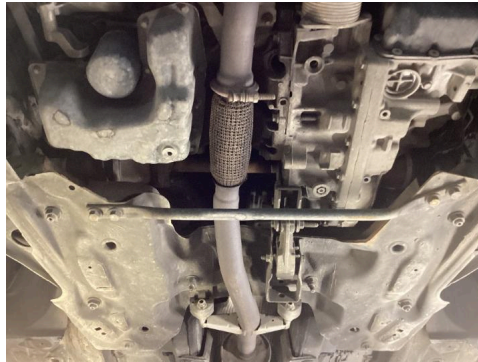

50. Generelt



51. Generelt

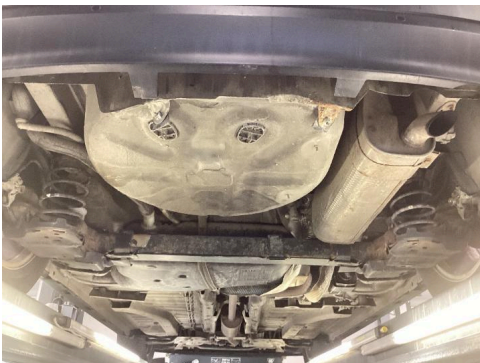

52. Generelt