



6260564

NAF Bruktbiltest

Testdato
29.04.2026

Kunde

Navn	Auksjonen.no As
Medlemsnummer	94448735
Adresse	Døvleveien 23
Postnummer og -sted	3170 SEM
Telefon	33300540
Ekstern referanse	588600



Kjøretøy

Bilmerke	Skoda	Motorstørrelse	- cm ³
Modell	ENYAQ 80	Motoreffekt	150 kW
Type	NY	Aksler i drift	1
Registreringsnr.	EC56198	Drivstofftype	Elektrisk
Understellsnr.	TMBJC9NY6MF020724	Kjøretøygruppe	101
Km.stand.	217021	Bruktimportert	Nei
Farge	Hvit	Registreringsår	2021
Karosseritype	Stasjonsvogn	Registrert første gang	11.05.2021
		Frist for neste EU kontroll	19.05.2027



Informasjon

NAF Bruktbiltest (BBT) er en uavhengig vurdering av kjøretøyets tekniske tilstand iht. definerte kontrollpunkter. De aktuelle kontrollpunktene fremkommer i testen og vurderes / bedømmes etter NAF sine definisjoner og retningslinjer som også hensyntar bilens alder og km-stand.

NAF anmerker kun feil, mangler og avvik som avdekkes på testtidspunktet. Forutsetninger for utført test er angitt på side 2 i denne rapporten. NAF demonterer ikke for kontroll. Det kan være indikasjon knyttet til tekniske forhold som krever ytterligere utredning for å kunne fastslå omfang. Det kan også være periodiske feil som ikke kan avdekkes på testtidspunktet. Se utfyllende leveransebeskrivelse side 6.

NAF Bruktbiltest er utført på oppdrag av bilforhandler. Alle henvendelser til testen og øvrige forhold til bilens tekniske tilstand må avklares mellom kjøper av bilen og bilforhandler testen er utstedt til.



6260564

Testresultater

Ref.Id	Repareres	Resultat	Beskrivelse
3.3	Sentrallås/nøkler.	Nøkkel skadet 2 stk	
11.10	Vindusvisker, spylar.	* Mangler lokk spylar tank	
54.1	Seter.	Hull/rift gjennom setetrekk:	Venstre foran
60.1	Bagasjeromstildekning/rollo	Mangler.	

Ref.Id	Opplysning	Resultat	Beskrivelse
4.7	Service/Dokumentasjon.	Bilen har digital servicebok, denne er ikke kontrollert av NAF	
36.3	Feilkodeutlesing.	Diagnoseavlesing ligger i testrapport	
36.4		Det finnes feilkoder, se rapport	
36.6		Etter avtale med kunde er feilkode/r slettet, feilsøking må påregnes dersom feilkode dukker opp igjen	
62.25	Lakk / karosseri utvendig.	Bulk(er)	Bakluke
62.39		* Div steinsprut	
88.10	Felg.	Riper/slitasje på felg	

Servicehistorikk

Elektronisk servicedokumentasjon er ikke sjekket av NAF på grunn av manglende tilgang.

Kunde- og testforhold

NAFs kunde var ikke tilstede under testen

Maks hastighet ved prøvekjøring 60 km/t

Utetemperatur ved prøvekjøring 5 °C

Føreforhold ved prøvekjøring Tørt

Bilen ble prøvekjørt: Driftsvarm motor

Er bilen skitten eller nediset: Nei



6260564

Generell informasjon.

- 1 - Bildeserie
- 3 - Sentrallås/nøkler.
- 4 - Service/Dokumentasjon.

Interiør.

- 5 - Ratt, rattaksel, ledd.
- 6 - Varsellamper/ meldinger.
- 7 - Brems pedal.
- 8 - Bremskraftforsterker.
- 9 - Instrumenter.
- 10 - Dashbord /midtkonsoll.
- 11 - Vindusvisker, spyler.
- 13 - Lyd / lyssignaler.
- 14 - Glassruter.
- 15 - Setevarmer.
- 16 - Innvendig speil.
- 17 - Utvendig speil.
- 18 - Solskjerm.
- 21 - Varmeapparat / klimaanlegg (AC).
- 23 - Interiør generelt.

Prøvekjøring.

- 25 - Kjøreegenskaper.
- 27 - Girkasse. (automatisk)
- 30 - Parkeringsbrems.
- 31 - Bremsvirkning.

Motor.

- 34 - Panser.
- 35 - Understellsnummer.
- 36 - Feilkodeutlesing.
- 37 - Lykter/lys - virkemåte.
- 38 - Lykter/lys - tilstand.
- 39 - Oppvarmet rute/speil.
- 41 - Kjølesystem.
- 45 - Motorfester.

Karosseri.

- ✓ 48 - Dører. ✓
- R** 49 - Elektrisk vindusheis. ✓
- O** 50 - Døråpning. ✓
- 52 - Bilbelte. ✓
- 54 - Seter. **R**
- 55 - Ladekontakt elbil/hybrid. ✓
- 56 - Ladekabel elbil/hybrid. ✓
- 57 - Tilhengerfeste. ✓
- 58 - Varseltrekant / refleksvest ✓
- 59 - Laste-/bagasjerom. ✓
- 60 - Bagasjeromstildekning/rollo **R**
- 61 - Reservehjul / dekkreparasjonssett. ✓
- 62 - Lakk / karosseri utvendig. **O**

Underside.

- ✓ 63 - Vognbunn/understell. ✓
- ✓ 64 - Opphengs- / bærearmer bakaksel. ✓
- ✓ 65 - Stabilisator. ✓
- ✓ 66 - Differensial. ✓
- ✓ 67 - Drivaksler. ✓
- 69 - Bremsørør. ✓
- 70 - Bremseslanger. ✓
- 71 - Bremsbelegg innvendig. ✓
- 73 - Parkbrems. ✓
- 74 - Støtdempere. ✓
- 77 - Utv. tilstand fremdriftsbatteri elbil/hybrid. ✓
- 80 - Travers. ✓
- ✓ 81 - Opphengs- / bærearmer foraksel. ✓
- ✓ 82 - Styrestag/ledd. ✓
- O** 83 - Styresnekke, tannstang. ✓
- ✓ 84 - Fjærer / fjærbein. ✓

Hjul,dekk.

- ✓ 85 - Bremseskive/klosser utvendig ✓
- ✓ 86 - Hjullager. ✓
- ✓ 87 - Dekk. ✓
- 88 - Felg. **O**
- 89 - Ekstra hjulsett.. ✓



6260564

Måleverdier

Ref.Id	Punkt	Fråse	Måleverdi
1.1	Bildeserie	Bilder	Ingen bestemt bildeserie for kunde, NAF standard bilder gjennomført
3.1	Sentrallås/nøkler.	Antall nøkler:	2 stk
21.1	Varmeapparat / klimaanlegg (AC).	Temperatur på luft inn i klimaanlegg	18 °C
21.2		Temperatur på luft ut av klimaanlegg	8 °C
31.1	Bremsevirkning.	Bremsevirkning, VF	250,00
31.2		Bremsevirkning, HF	250,00
31.3		Bremsevirkning, VB	200,00
31.4		Bremsevirkning, HB	220,00
41.1	Kjølesystem.	Kjølevæskens frysepunkt, frostsikker ned til minus:	40 °C
56.1	Ladekabel elbil/hybrid.	Antall ladekabler i bilen:	2 stk
85	Bremseskive/klosser utvendig		Kontrollert visuelt
87.1	Dekk.	Bilen er utrustet med:	Sommerdekk
87.2		Mønsterdybde VF	6,00 mm
87.3		Mønsterdybde HF	6,00 mm
87.4		Mønsterdybde VB	5,00 mm
87.5		Mønsterdybde HB	5,00 mm
88.1	Felg.	Felg montert på bilen:	Lettmetallfelg
89.1	Ekstra hjulsett..	Mønsterdybde	7,50 mm
89.2		Mønsterdybde	7,50 mm
89.3		Mønsterdybde	6,50 mm
89.4		Mønsterdybde	6,50 mm
89.5		Ekstra hjulsett er utrustet med:	Piggfrie vinterdekk
89.6		Felg på ekstra hjulsett:	Lettmetallfelg



6260564

Feilkodeutlesing - Analyse av kjøretøyets systemer

Utført med feil (31)

System	Feilkoder	Beskrivelse
A/C/heater	U032A00	High-voltage A/C compressor — Incompatible SOFTWARE
Brake boost	B184C00	Trouble codes — Fault code is not documented yet.
	C10A700	Roller test stand mode — Function active
Brake electronics	C10A700	Roller test stand mode — Function active
Diagn. interface bus	B163002	Distance data of navigation system — Signal faulty
	P1DD500	Plug locking mechanism of high-voltage charge terminal 1 — Faulty electric control circuit!
	P1DDC00	Plug locking mechanism of high-voltage charge terminal 1 — Not locked
	P30C100	Charging plug recognition of AC charging — Signal implausible
	U029200	CAN bus connection to electric drive motor ECU B — Communication disturbed
	U112300	Data bus — Message faulty
	U14FE00	Secure on-board communication — Signature check failed
	U173E00	Passenger detection — Functional restriction due to implausible message
Emergency call system/telematics system	U14FE00	Secure on-board communication — Signature check failed
Engine electronics I	U044300	Central module of comfort system 2 — Signal implausible
	U112200	Data bus — Message implausible
	U112300	Data bus — Message faulty
Front camera system	U112300	Data bus — Message faulty
High-voltage battery charger	B1AD0F0	Charging station recognition — Function faulty.
	P1CF500	Plug locking mechanism of high-voltage charge terminal 1 — System jams/permanently open
	U15BF00	Intelligent charging function — Communication disturbed
Hybrid battery management	U163F00	Traction battery system — Communication to app server disturbed
Information electronics	U111000	Functional restriction due to communication disturbance — Function faulty.
Lane change assist	U112300	Data bus — Message faulty
Radar sensor of adaptive cruise control	U112200	Data bus — Message implausible
	U112300	Data bus — Message faulty
Software cluster embedded 1	U112300	Data bus — Message faulty
Trailer function	C10F315	Trailer brake light — Fault in electric circuit
	C10F715	Trailer turn indicator left — Fault in electric circuit
Vehicle electrics 1	U14FF00	Secure on-board communication — Signature creation failed



6260564

Utført uten feil (24)

System	Beskrivelse
Airbag	Airbag
Anti-theft device	Access and start system interface ECU of theft warning system FL ECU of theft warning system FR ECU of theft warning system RL ECU of theft warning system RR (8121)
Comfort	Actuator for exterior noise Application server 1 system 1 adaptive Application server 1 system 2 Java Application server 3 system 1 infotainment Display unit driver display Driver door electronics Driver seat adjustment Light control left 2 Light control right 2 Passenger door electronics Rear lid electronics Software cluster housekeeping 1 Voltage transformer 12V
Engine	Electric drive 1
Safety	Parking assist Rearview camera system/all-round vision camera system
Steering	Electron. steering column locking Power steering



6260564

Leveransebetingelser

1. Testrapporten

Testrapporten inneholder identifikasjon av kjøretøy og kunde samt beskrivelse av testens omfang med måleresultater der det foreligger.

2. Bedømming–vurderingsdefinisjon

Forklaring til bokstavkodene som benyttes ved PDF rapport:

V = Normalt. Tilstand vurdert «normal» iht. kjøretøyets alder og kjørelengde

R = Reparasjon. Anbefaler utbedring iht. kontrollpunkt

O = Opplysning. Informasjon iht. kontrollpunkt og/eller kjøretøy

S = Skiftet. Kontrollpunkt inkl. komponentskifte

J = Justert. Kontrollpunkt inkl. justering

I = Ikkeutført. Kontrollpunkt ikke vurdert

3. Gjennomføring av test.

Test utføres på et NAF Senter hvis ikke annet er beskrevet.

4. Eiendomsrett

Testens resultat tilhører NAFs kunde. Kundens navn er registrert på side 1 i testrapporten, og eventuelle henvendelser i forbindelse med testen må utføres av registrert kunde. Testresultatene leveres ikke ut til andre uten samtykke fra NAFs kunde.

5. Demontering

NAF demonterer ikke for kontroll/vurdering, og kan dermed ikke påpeke feil som kun avdekkes ved demontering. Dersom NAF oppdager avvik der det trengs demontering for kontroll/vurdering, vil dette anmerkes i testrapporten.

6. Prøvekjøring, periodiske feil og fremtidige problemer

NAF anmerker kun feil og avvik som oppdages på testtidspunktet. Periodiske feil/avvik kan forekomme uten at dette avdekkes pga. manglende symptom(fremtredelse) ved testtidspunktet. Det er ikke mulig å forutse framtidige problemer, feil eller avvik.

NAF prøvekjører bilen kun i begrenset grad.

7. Avlesing av elektronisk lagrede feilkoder via kjøretøyets OBD kontakt

NAF leser feilkoder på de elektroniske styresystemene som bilprodusenten har gitt tilgang til. Tilgang kan variere mellom ulike bilmerker og modeller og systemene leses med det testutstyret som benyttes av NAF. Det skilles ikke mellom permanente og periodiske feilkoder. NAF kan ikke påvise avvik i bilens oppgitte kilometerstand ved hjelp av diagnose.

8. NAFs ansvar

NAF har vurdert alle kontrollpunkter i den aktuelle testrapporten i henhold til NAFs definisjoner og retningslinjer. Kontrollpunkter som ikke omtales i rapporten er ikke inkludert eller vurdert.

Feil/avvik som avdekkes i etterkant av testen, kan ikke lastes NAF uten at det dokumenteres at følgende kumulative vilkår foreligger:

- feil/avvik må anses å ha foreligget ved testtidspunktet
- feil/avvik kan avdekkes etter gjeldende definisjoner og retningslinjer(innhold) av kontrollpunkt ved testtidspunktet
- feil/avvik kan avdekkes ved benyttet testutstyr i NAF ved testtidspunktet
- feil/avvik kan avdekkes ved gjeldende testforutsetninger ved testtidspunktet
- feil/avvik medfører konsekvenstap
- NAF har opptrådt uaktsomt ved testtidspunktet

9. Klageadgang næringsmarked

Testens resultat tilhører NAFs kunde. Kundens navn er registrert på side 1 i testrapporten. Ved eventuelle uoverensstemmelser i forbindelse med levert dokumentasjon, skal kunde ta dette opp med NAF. NAF er forretningsmessig leverandør til kunde og forholder seg kun til denne avtalepart.

Alle reklamasjoner må være NAF i hende skriftlig senest 10 dager etter at testen er utført.

10. Reklamasjonsansvaret til NAF

Ved uoverensstemmelse mellom tekst og bilder i testrapport og ett av disse viser riktig tilstand, er feilen ikke reklamasjonsgrunn.

NAF AS er ikke ansvarlig for feil i opplysninger som er hentet elektronisk fra 3. -part.

NAF AS kan kreve at bilen stilles til disposisjon for kontroll.

Ved reklamasjon kan NAF AS forlange å få mulighet til å reparere på eget verksted.

Hvis kjøper starter reparasjon på annet verksted uten skriftlig godkjenning fra NAF AS bortfaller retten til å kreve utgiften refundert av NAF AS.

Ved reparasjon på kjøpers verksted beregnes priser etter NAF AS sine innkjøpspriser (Meca eller tilsvarende) og selvkost på timepris. Benyttes DBS-systemet som grunnlag for delepriser benyttes importørpriser uten fraktpåslag.

Arbeidstidsettes iht. Haynes Pro med faktor 1

Diagnoserapport vedlegges der kunden har bestilt dette. Diagnoserapporten betraktes som en del av testrapporten.

Reklamasjonskravets størrelse er under alle omstendigheter oppad begrenset til prisen på testen, med mindre noe annet er særskilt avtalt.

NAF AS anbefaler at budgivere selv inspiserer objektet.



6260564

Bilder og vedlegg



1. Generelt



2. Generelt



3. Generelt

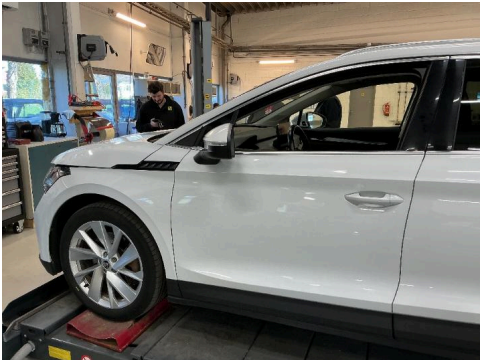

4. Generelt



5. Generelt

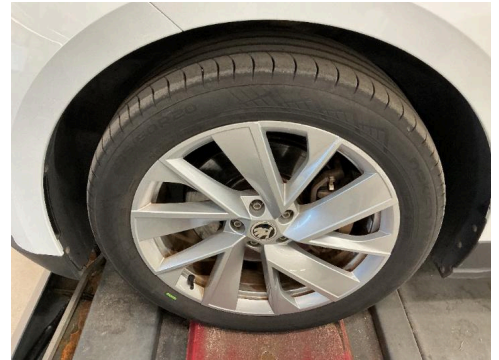

6. Generelt



7. Generelt



8. Generelt



9. Generelt

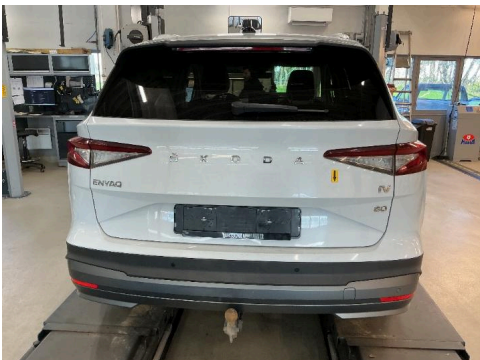

10. Generelt



11. Generelt



12. Generelt



6260564

Bilder og vedlegg

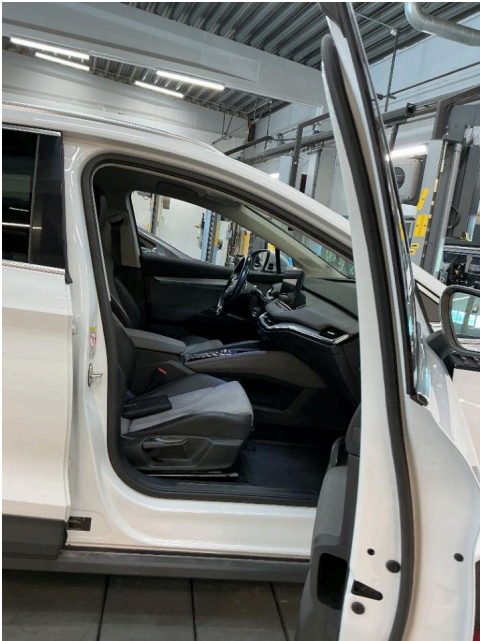

13. Generelt

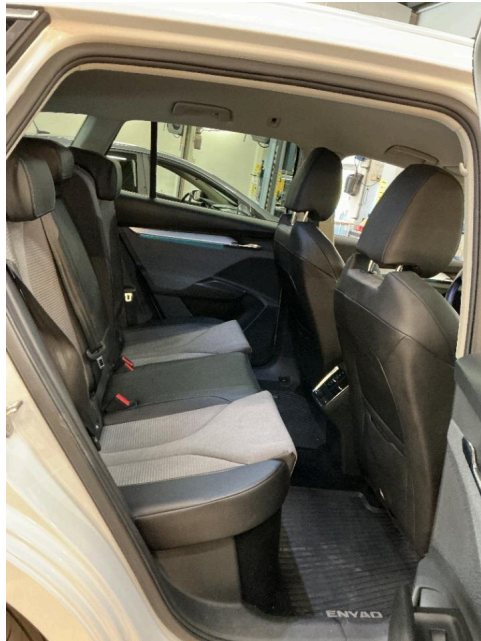

14. Generelt



15. Generelt



16. Generelt



17. Generelt

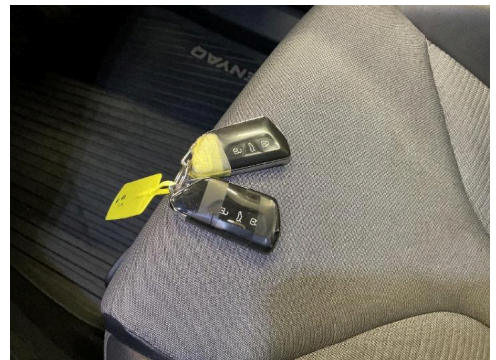

18. Generelt



6260564

Bilder og vedlegg



19. Generelt

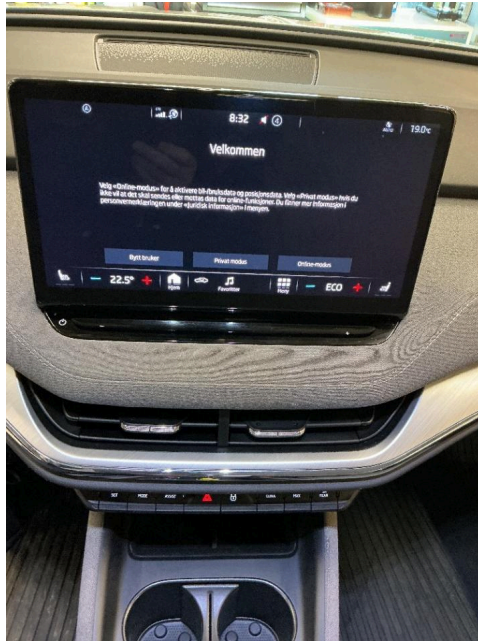

20. Generelt



21. Generelt



22. Generelt

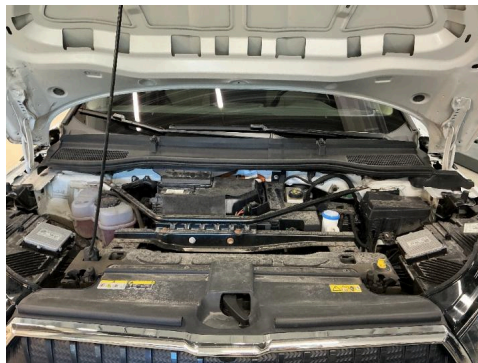

23. Generelt



24. Generelt

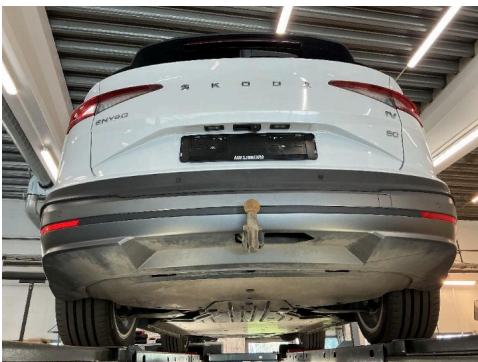

25. Generelt



26. Generelt



27. Generelt



6260564

Bilder og vedlegg



28. Generelt

NAF SEM
Døvleveien 23
3170 SEM
Telefon:
Fax:
E-mail:
Website:



28. apr. 2026

Køretøj: Skoda Enyaq 80 IV
Motorkode: EBJA
Produktionsår: 21-24
Kilometerstand: 217021 (skrevet af kontrolløren) 28. apr. 2026 14:57:02
Registrering Nr: EC56198
VIN: TMBJC9NY6MF020724 (udlæst fra styreenhed)
Testet: 28. apr. 2026 15:01:58

Fejlkode

Drivlinje **Motorelektronik 1** **3 Fejl**

Fejlkode: 17182
Centralmodul komfortsystem 2
Uplausibelt signal.

Fejlkode: 17179
Databus
Meddelelse ukorrekt.

Fejlkode: 17180
Databus
Meddelelse uplausibel.

Drivlinje **Elektromotor 1** **0 Fejl**

Drivlinje **Elektrisk drift 2** **ikke tilgængelig**

Drivlinje **Hybridbatteristyring** **1 Fejl**

Fejlkode: 42532
Eldriftsbatterisystem
Fejl i kommunikation med applikationsserver.

Drivlinje **Højspændings-batterilader** **3 Fejl**

Fejlkode: 3276854
Intelligent ladefunktion
Kommunikation forstyrret.

Fejlkode: 3280899
Registrering af ladestander

Funktion ukorrekt.

Fejlkode: 14750980
Stiklåsning højspændings-ladetilslutning 1
System sidder fast/er konstant åbent.

Drivlinje **Ladekabel 1** **ikke tilgængelig**

bremsesystem **Bremseelektronik** **1 Fejl**

Fejlkode: 331489
Bremsetesttilstand
Funktion aktiv.

bremsesystem **Bremsekraftforstærkning** **2 Fejl**

Fejlkode: 2101681
Bremsetesttilstand
Funktion aktiv.

Fejlkode: 2101829
Freischaltung aktiv
Freischaltung aktiv

Passiv sikkerhed **Airbag** **0 Fejl**

Passiv sikkerhed **Nødopkaldssystem/telematiksystem** **1 Fejl**

Fejlkode: 1375744
Sikker onboard-kommunikation
Signaturkontrol mislykket.

Termostyring **Varme/klimaanlæg** **1 Fejl**

Fejlkode: 16761642
A/C-højspændingskompressor
Software inkompatibel.

Førerassistentsystem **Frontkammersystem** **2 Fejl**

Fejlkode: 1124497
Databus
Meddelelse ukorrekt.

Fejlkode: 1124496
Databus
Meddelelse ukorrekt.

Førerassistentsystem **Radarsensor adaptiv fartpilot** **3 Fejl**

Fejlkode: 726
Databus
Meddelelse uplausibel.

Fejlkode: 209154
Databus
Meddelelse ukorrekt.

Fejlkode: 2068
Databus
Meddelelse ukorrekt.

Førerassistentsystem **Vognbaneskiftassistent** **1 Fejl**

Fejlkode: 2252891
Databus
Meddelelse ukorrekt.

Førerassistentsystem **Parkeringssensor** **0 Fejl**

Førerassistentsystem **Bak-/360 graders kamerasystem** **0 Fejl**

Førerassistentsystem **Multifunktionskabinekamera** **ikke tilgængelig**

Komfort **Diagnose-interface-bus** **8 Fejl**

Fejlkode: 8471814
Databus
Meddelelse ukorrekt.

Fejlkode: 8491266
Sikker onboard-kommunikation
Signaturkontrol mislykket.

Fejlkode: 8511746
Passagerregistrering
Funktionsindskrækning pga. ikke plausibel meddelelse

Fejlkode: 9371914
Strækningsdata navigationssystem
Signal med fejl.

Fejlkode: 8515864
Ladestikdetektion vekselstrømsladning
Uplausibelt signal.

Fejlkode: 8516883
Stiklåsning højspændings-ladetilslutning 1
Fejl i aktiveringsstrømkreds.

Fejlkode: 8516894
Stiklåsning højspændings-ladetilslutning 1
ikke låst

Fejlkode: 8398626
CAN-bus/forbindelse til styreenhed for elektromotor B
Kommunikation forstyrret.

Komfort **Gateway-elektronik 1** **1 Fejl**

Fejlkode: 15401472

Sikker onboard-kommunikation
Signaturoprettelse mislykket.

Komfort	Spændingstransformer 12 V	0 Fejl
Komfort	Visningsenhed førerdisplay	0 Fejl
Komfort	Kombiinstrument	ikke tilgængelig
Komfort	Head up-display	ikke tilgængelig
Komfort	Masterstyreenhed cockpitsystem 1 lydregulering	ikke tilgængelig
Komfort	Masterstyreenhed cockpitsystem 1 Android	ikke tilgængelig
Komfort	Lysstyring venstre 2	0 Fejl
Komfort	Lysstyring højre 2	0 Fejl
Komfort	Førerdørselektronik	0 Fejl
Komfort	Passagerdørselektronik	0 Fejl
Komfort	Dørelektronik førerside bag	ikke tilgængelig
Komfort	Dørelektronik passagerside bag	ikke tilgængelig
Komfort	Sædejustering fører	0 Fejl
Komfort	Sædejustering passager	ikke tilgængelig
Komfort	Skydetag	ikke tilgængelig
Komfort	Skydetagsstyreenhed 2	ikke tilgængelig
Komfort	Bagklapselektronik	0 Fejl
Komfort	Anhængerfunktion	2 Fejl

Fejlkode: 655882
Anhænger-bremselys
Strømkreds med fejl.

Fejlkode: 656906
Anhængerblinklys venstre side
Strømkreds med fejl.

Komfort	Applikationsserver 1 system 1 Adaptive	0 Fejl
Komfort	Applikationsserver 1 system 2 Java	0 Fejl
Komfort	Applikationsserver 3 system 1 Infotainment	0 Fejl
Komfort	Motorlydssimulator	0 Fejl

Komfort	Software Cluster Embedded 1	1 Fejl
Fejlkode: 13706049 Databus Meddelelse ukorrekt.		
Komfort	Software-Cluster Housekeeping 1	0 Fejl
Komfort	Antennemodul	ikke tilgængelig
Komfort	Oplader 1 til mobile terminaler	ikke tilgængelig
Tyverisikring	Interface adgangs- og startsystem	0 Fejl
Tyverisikring	Styreenhed til tyverisikring VF	0 Fejl
Tyverisikring	Styreenhed til tyverisikring HF	0 Fejl
Tyverisikring	Styreenhed til tyverisikring VB	0 Fejl
Tyverisikring	Styreenhed til tyverisikring HB (8121)	0 Fejl
Tyverisikring	Styreenhed til tyverisikring kabine	ikke tilgængelig
Tyverisikring	Styreenhed til tyverisikring 6 kabine 2	ikke tilgængelig
Undervogn	Hjuldæmpningselektronik	ikke tilgængelig
Styretøj	Elektron. ratstammelåsning	0 Fejl
Styretøj	Servostyring	0 Fejl
Infotainmentsystem	Informationselektronik	1 Fejl
Fejlkode: 7223 Funktionsbegrænsning pga. kommunikationsforstyrrelse Funktion ukorrekt.		
Infotainmentsystem	Sound-system	ikke tilgængelig