



6248432

# NAF Bruktbiltest

**Testdato**  
23.04.2026

## Kunde

Navn	Auksjonen.no Co/Santander
Medlemsnummer	95140190
Adresse	Døvleveien 23
Postnummer og -sted	3170 SEM
Telefon	33300540
Ekstern referanse	586288



## Kjøretøy

Bilmerke	Ford	Motorstørrelse	1995 cm <sup>3</sup>
Modell	Transit Custom	Motoreffekt	125 kW
Type	FCC	Aksler i drift	1
Registreringsnr.	NV78887	Drivstofftype	Diesel
Understellsnr.	WF0YXXTTGYLY57301	Kjøretøygruppe	315
Km.stand.	66271	Bruktimportert	Nei
Farge	Rød	Registreringsår	2021
Karosseritype	Integrert førerhus	Registrert første gang	30.09.2021
		Frist for neste EU kontroll	29.09.2025



## Informasjon

NAF Bruktbiltest (BBT) er en uavhengig vurdering av kjøretøyets tekniske tilstand iht. definerte kontrollpunkter. De aktuelle kontrollpunktene fremkommer i testen og vurderes / bedømmes etter NAF sine definisjoner og retningslinjer som også hensyntar bilens alder og km-stand.

NAF anmerker kun feil, mangler og avvik som avdekkes på testtidspunktet. Forutsetninger for utført test er angitt på side 2 i denne rapporten. NAF demonterer ikke for kontroll. Det kan være indikasjon knyttet til tekniske forhold som krever ytterligere utredning for å kunne fastslå omfang. Det kan også være periodiske feil som ikke kan avdekkes på testtidspunktet. Se utfyllende leveransebeskrivelse side 6.

NAF Bruktbiltest er utført på oppdrag av bilforhandler. Alle henvendelser til testen og øvrige forhold til bilens tekniske tilstand må avklares mellom kjøper av bilen og bilforhandler testen er utstedt til.



6248432

## Testresultater

Ref.Id	Repareres	Resultat	Beskrivelse
3.3	Nøkler / Utstyr	Nøkkel mangler 1 stk	
4.8	Service/ Dokum.	Aktivert serviceindikator	
4.9		Frist for EU kontroll er overskredet	
6.10	Bremsekiver	Rust på bremseskive:	Venstre foran, Venstre bak, Høyre bak, Høyre foran
27.17	Motor virkemåte	* - Feil på start/stop systemet slår av bilen men, går ikke på uten manuell start må videre feilsøkes.	
37.3	Registerreim	Det foreligger ingen dokumentasjon på bytte av registerreim iht oppgitt intervall. Nærmere undersøkelse/kontroll anbefales	
65.6	Dekk	Dekk er skjevslitt:	Venstre foran, Høyre foran
66.4	Felg	Vesentlig riper / hakk:	Høyre bak
81.2	Frontrute	En eller flere steinsprutrosetter som ikke er utbedret • Reparasjonsmetode:Reparasjon	
86.1	Lakk / karosseri utvendig	Skadet:	Bakluke
86.4		Pyntelist løs, skadet eller mangler:	Støtfanger foran, Høyre baksjerm
86.5		Bulk (er):	Tak
86.14		Steinsprut/lakksår	Panser, Høyre baksjerm

Ref.Id	Opplysning	Resultat	Beskrivelse
5.11	Bremsebelegg	Bremseklosser bør byttes samtidig som bremseskivene	Venstre foran, Venstre bak, Høyre bak, Høyre foran
23.4	Full systemskann	Det finnes feilkoder, se rapport	
23.6		Etter avtale med kunde er feilkode/r slettet, feilsøking må påregnes dersom feilkode dukker opp igjen	
23.7		Diagnoseavlesing ligger i testrapport	

## Servicehistorikk

Elektronisk servicedokumentasjon er ikke sjekket av NAF på grunn av manglende tilgang.

## Testforhold

<b>Maks hastighet ved prøvekjøring</b>	60 km/t
<b>Utetemperatur ved prøvekjøring</b>	15 °C
<b>Føreforhold ved prøvekjøring</b>	Tørt
<b>Bilen ble prøvekjørt:</b>	Driftsvarm motor
<b>Er bilen skitten eller nediset:</b>	Nei



6248432

Prøvekjøring		Elektriske anlegg	
1 - Kjøreegenskaper	✓	44 - Instrument belysning	✓
<b>Generell informasjon</b>		45 - Instrumenter	✓
3 - Nøkler / Utstyr	R	47 - Elektrisk vindusheis	✓
4 - Service/ Dokum.	R	48 - Oppvarmet bakrute	✓
<b>Bremser</b>		49 - Kupevifte	✓
5 - Bremsbelegg	O	50 - Varmeapparat / klimaanlegg (AC)	✓
6 - Bremseskiver	R	51 - Vindusvisker, spyler (foran/bak)	✓
8 - Parkeringsbrems	✓	53 - Sentrallås	✓
9 - Bremsvirkning	✓	54 - Setevarmer	✓
10 - Bremsvæsknivå	✓	55 - Ladespenning generator	✓
12 - Bremsørør	✓	56 - Drivrem generator	✓
13 - Bremseslanger	✓	<b>Hjul, dekk, felg</b>	
14 - Bremskraftforsterker	✓	65 - Dekk	R
15 - Brems pedal	✓	66 - Felg	R
<b>Lys og signaler</b>		67 - Ekstra hjulsett	✓
17 - Lys	✓	68 - Hjullager	✓
19 - Refleks	✓	<b>Styring</b>	
20 - Lyd / lyssignaler	✓	71 - Ratt, rattaksel, ledd	✓
21 - Varsellamper	✓	72 - Styresnekke, tannstang	✓
<b>e-Diagnose</b>		73 - Styrestag/ledd	✓
23 - Full systemskann	O	74 - Styreservo	✓
<b>Motor</b>		<b>Hjuloppheng</b>	
26 - Avgassanalyse (Diesel)	✓	75 - Støtdempere	✓
27 - Motor virkemåte	R	76 - Stabilisator	✓
28 - Utvendig tilstand motor	✓	77 - Fjærer / fjærbein	✓
29 - Oljenivå motor	✓	78 - Opphengs- / bærearmer foraksel	✓
30 - Kjølevæske	✓	79 - Opphengs- / bærearmer bakaksel	✓
32 - Kjølesystem	✓	80 - Travers	✓
33 - Eksosanlegg	✓	<b>Karosseri</b>	
35 - Motorfester	✓	81 - Frontrute	R
36 - Drivstofftank, rør, slange	✓	82 - Siderute/bakrute	✓
37 - Registerreim	R	83 - Dør-/panseråpner	✓
<b>Drivverk</b>		84 - Lås	✓
38 - Clutch	✓	86 - Lakk / karosseri utvendig	R
39 - Girkasse (manuell)	✓	87 - Utvendig speil	✓
42 - Drivaksler	✓	88 - Underside	✓
		89 - Understellsnummer	✓
		90 - Tilhengerfeste	✓



6248432

## Interiør

91 - Dashbord / midtkonsoll	✓
93 - Taktrekk	✓
94 - Solskjerm	✓
95 - Innvendig speil	✓
96 - Dørtrekk	✓
97 - Døråpning	✓
98 - Seter	✓
99 - Bilbelte	✓
100 - Gulvmatter/-teppe	✓
102 - Laste-/bagasjerom	✓
103 - Interiør generelt	✓



6248432

## Måleverdier

Ref.Id	Punkt	Fråse	Måleverdi
3.1	Nøkler / Utstyr	Antall nøkler:	1 stk
6	Bremseskiver		Kontrollert visuelt
9.1	Bremsevirkning	Bremsevirkning, VF	250,00
9.2		Bremsevirkning, HF	250,00
9.3		Bremsevirkning, VB	200,00
9.4		Bremsevirkning, HB	200,00
26	Avgassanalyse (Diesel)		Euro 5 eller høyere uten feilkoder
30.1	Kjølevæske	Kjølevæskens frysepunkt, frostsikker ned til minus:	35 °C
37.1	Registerreim	Bilfabrikanten anbefaler under normale forhold skifte ved km:	160000
37.2		eller ved, måneder:	72
50	Varmeapparat / klimaanlegg (AC)		Åpenbar kjøleeffekt
55.1	Ladespenning generator	Ladespenning med last (V)	15,20 volt
55.2		Ladespenning uten last (V)	15,20 volt
65.1	Dekk	Mønsterdybde VF	2,90 mm
65.2		Mønsterdybde HF	2,90 mm
65.3		Mønsterdybde VB	5,00 mm
65.4		Mønsterdybde HB	5,00 mm
65.5		Bilen er utrustet med:	Piggfrie vinterdekk
66.1	Felg	Felg montert på bilen:	Lettmetallfelg
67.1	Ekstra hjulsett	Mønsterdybde	6,00 mm
67.2		Mønsterdybde	6,00 mm
67.3		Mønsterdybde	6,00 mm
67.4		Mønsterdybde	6,00 mm
67.5		Ekstra hjulsett er utrustet med:	Sommerdekk
67.6		Felg på ekstra hjulsett:	Lettmetallfelg



6248432

## Feilkodeutlesing - Analyse av kjøretøyets systemer

### Utført med feil (1)

System	Feilkoder	Beskrivelse
Engine PCM Diesel-TDCI	P193E	A/C compressor clutch — Signal implausible

### Utført uten feil (5)

System	Beskrivelse
Audio/Video	APIM accessory parts interface module CAN
Comfort	BCMii body control module CAN Lighting HCM CAN
OBD	
Safety	Parking assist PAM CAN



6248432

## Leveransebetingelser

### 1. Testrapporten

Testrapporten inneholder identifikasjon av kjøretøy og kunde samt beskrivelse av testens omfang med måleresultater der det foreligger.

### 2. Bedømming–vurderingsdefinisjon

Forklaring til bokstavkodene som benyttes ved PDF rapport:

V = Normalt. Tilstand vurdert «normal» iht. kjøretøyets alder og kjørelengde

R = Reparasjon. Anbefaler utbedring iht. kontrollpunkt

O = Opplysning. Informasjon iht. kontrollpunkt og/eller kjøretøy

S = Skiftet. Kontrollpunkt inkl. komponentskifte

J = Justert. Kontrollpunkt inkl. justering

I = Ikkeutført. Kontrollpunkt ikke vurdert

### 3. Gjennomføring av test.

Test utføres på et NAF Senter hvis ikke annet er beskrevet.

### 4. Eiendomsrett

Testens resultat tilhører NAFs kunde. Kundens navn er registrert på side 1 i testrapporten, og eventuelle henvendelser i forbindelse med testen må utføres av registrert kunde. Testresultatene leveres ikke ut til andre uten samtykke fra NAFs kunde.

### 5. Demontering

NAF demonterer ikke for kontroll/vurdering, og kan dermed ikke påpeke feil som kun avdekkes ved demontering. Dersom NAF oppdager avvik der det trengs demontering for kontroll/vurdering, vil dette anmerkes i testrapporten.

### 6. Prøvekjøring, periodiske feil og fremtidige problemer

NAF anmerker kun feil og avvik som oppdages på testtidspunktet. Periodiske feil/avvik kan forekomme uten at dette avdekkes pga. manglende symptom(fremtredelse) ved testtidspunktet. Det er ikke mulig å forutse framtidige problemer, feil eller avvik.

NAF prøvekjører bilen kun i begrenset grad.

### 7. Avlesing av elektronisk lagrede feilkoder via kjøretøyets OBD kontakt

NAF leser feilkoder på de elektroniske styresystemene som bilprodusenten har gitt tilgang til. Tilgang kan variere mellom ulike bilmerker og modeller og systemene leses med det testutstyret som benyttes av NAF. Det skilles ikke mellom permanente og periodiske feilkoder. NAF kan ikke påvise avvik i bilens oppgitte kilometerstand ved hjelp av diagnose.

### 8. NAFs ansvar

NAF har vurdert alle kontrollpunkter i den aktuelle testrapporten i henhold til NAFs definisjoner og retningslinjer. Kontrollpunkter som ikke omtales i rapporten er ikke inkludert eller vurdert.

Feil/avvik som avdekkes i etterkant av testen, kan ikke lastes NAF uten at det dokumenteres at følgende kumulative vilkår foreligger:

- feil/avvik må anses å ha foreligget ved testtidspunktet
- feil/avvik kan avdekkes etter gjeldende definisjoner og retningslinjer(innhold) av kontrollpunkt ved testtidspunktet
- feil/avvik kan avdekkes ved benyttet testutstyr i NAF ved testtidspunktet
- feil/avvik kan avdekkes ved gjeldende testforutsetninger ved testtidspunktet
- feil/avvik medfører konsekvenstap
- NAF har opptrådt uaktsomt ved testtidspunktet

### 9. Klageadgang næringsmarked

Testens resultat tilhører NAFs kunde. Kundens navn er registrert på side 1 i testrapporten. Ved eventuelle uoverensstemmelser i forbindelse med levert dokumentasjon, skal kunde ta dette opp med NAF. NAF er forretningsmessig leverandør til kunde og forholder seg kun til denne avtalepart.

Alle reklamasjoner må være NAF i hende skriftlig senest 10 dager etter at testen er utført.

### 10. Reklamasjonsansvaret til NAF

Ved uoverensstemmelse mellom tekst og bilder i testrapport og ett av disse viser riktig tilstand, er feilen ikke reklamasjonsgrunn.

NAF AS er ikke ansvarlig for feil i opplysninger som er hentet elektronisk fra 3. -part.

NAF AS kan kreve at bilen stilles til disposisjon for kontroll.

Ved reklamasjon kan NAF AS forlange å få mulighet til å reparere på eget verksted.

Hvis kjøper starter reparasjon på annet verksted uten skriftlig godkjenning fra NAF AS bortfaller retten til å kreve utgiften refundert av NAF AS.

Ved reparasjon på kjøpers verksted beregnes priser etter NAF AS sine innkjøpspriser (Meca eller tilsvarende) og selvkost på timepris. Benyttes DBS-systemet som grunnlag for delepriser benyttes importørpriser uten fraktpåslag.

Arbeidstidsettes iht. Haynes Pro med faktor 1

Diagnoserapport vedlegges der kunden har bestilt dette. Diagnoserapporten betraktes som en del av testrapporten.

Reklamasjonskravets størrelse er under alle omstendigheter oppad begrenset til prisen på testen, med mindre noe annet er særskilt avtalt.

NAF AS anbefaler at budgivere selv inspiserer objektet.



6248432

## Bilder og vedlegg



1. Generelt



2. Generelt



3. Generelt



4. Generelt

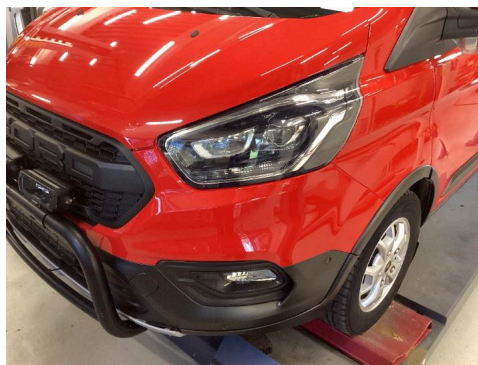

5. Generelt



6. Generelt



7. Generelt



8. Generelt



9. Generelt



10. Generelt



11. Generelt



12. Generelt



6248432

## Bilder og vedlegg



13. Generelt



14. Generelt



15. Generelt



16. Generelt

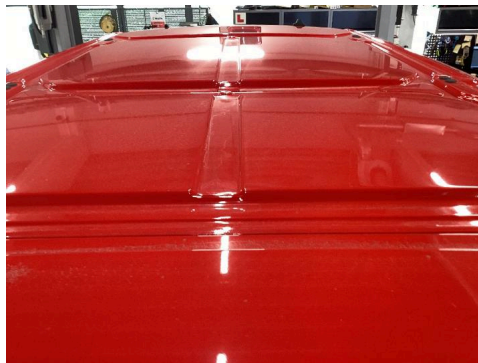

17. Generelt



18. Generelt



19. Generelt



20. Generelt



21. Generelt



22. Generelt



23. Generelt



24. Generelt



6248432

## Bilder og vedlegg



25. Generelt



26. Generelt



27. Generelt



28. Generelt



29. Generelt



30. Generelt

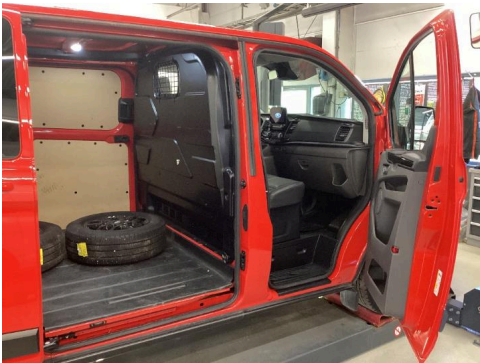

31. Generelt



32. Generelt

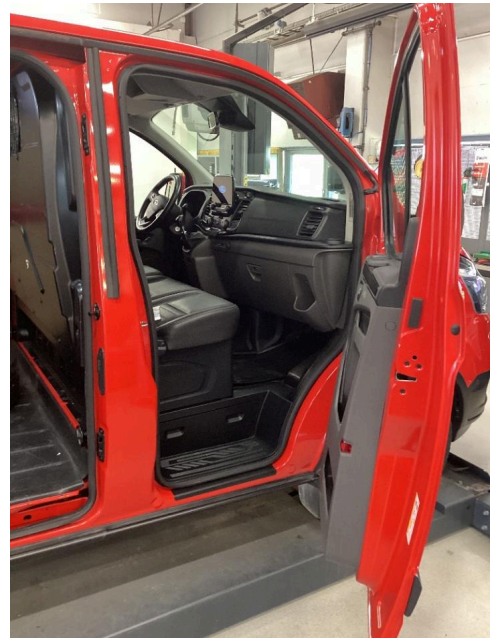

33. Generelt



6248432

## Bilder og vedlegg

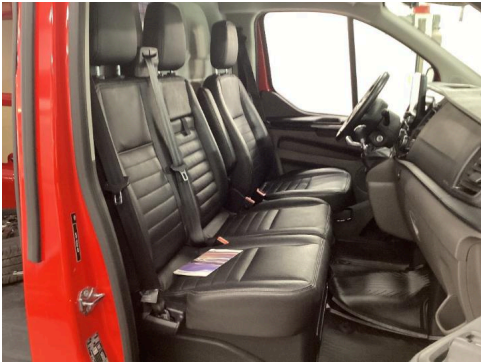

34. Generelt



35. Generelt



36. Generelt



37. Generelt

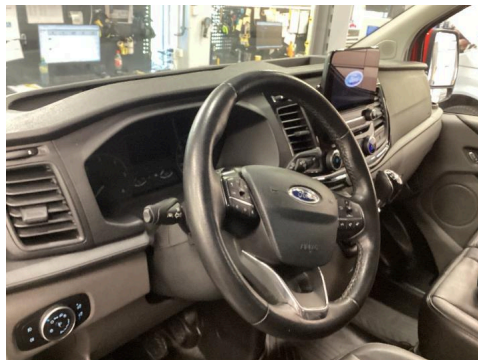

38. Generelt

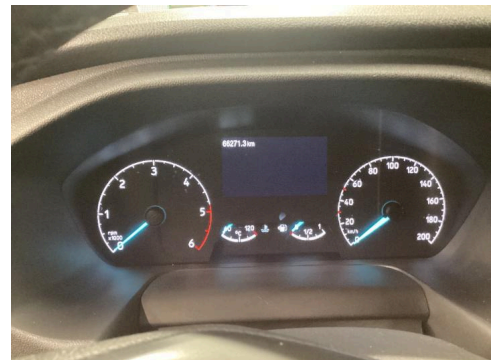

39. Generelt



40. Generelt

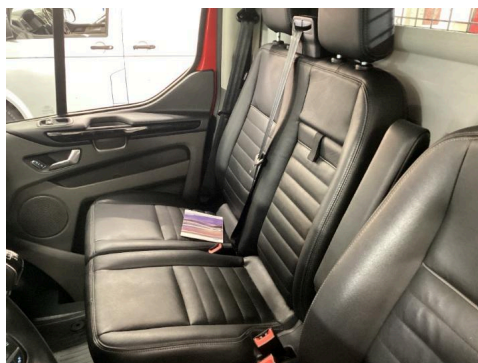

41. Generelt



42. Generelt



6248432

## Bilder og vedlegg



43. Generelt



44. Generelt



45. Generelt



46. Generelt