



6262522

# NAF Bruktbiltest

**Testdato**  
29.04.2026

## Kunde

Navn	Auksjonen.no As
Medlemsnummer	94448735
Adresse	Døvleveien 23
Postnummer og -sted	3170 SEM
Telefon	33300540
Ekstern referanse	589783



## Kjøretøy

Bilmerke	Iveco	Motorstørrelse	2287 cm <sup>3</sup>
Modell	35S16	Motoreffekt	115 kW
Type	IS35SI2AA	Aksler i drift	1
Registreringsnr.	NH15956	Drivstofftype	Diesel
Understellsnr.	ZCFCB35B105600282	Kjøretøygruppe	315
Km.stand.	73870	Bruktimportert	Nei
Farge	Hvit	Registreringsår	2024
Karosseritype	Separat førerhus	Registrert første gang	01.03.2024
		Frist for neste EU kontroll	29.02.2028



## Informasjon

NAF Bruktbiltest (BBT) er en uavhengig vurdering av kjøretøyets tekniske tilstand iht. definerte kontrollpunkter. De aktuelle kontrollpunktene fremkommer i testen og vurderes / bedømmes etter NAF sine definisjoner og retningslinjer som også hensyntar bilens alder og km-stand.

NAF anmerker kun feil, mangler og avvik som avdekkes på testtidspunktet. Forutsetninger for utført test er angitt på side 2 i denne rapporten. NAF demonterer ikke for kontroll. Det kan være indikasjon knyttet til tekniske forhold som krever ytterligere utredning for å kunne fastslå omfang. Det kan også være periodiske feil som ikke kan avdekkes på testtidspunktet. Se utfyllende leveransebeskrivelse side 6.

NAF Bruktbiltest er utført på oppdrag av bilforhandler. Alle henvendelser til testen og øvrige forhold til bilens tekniske tilstand må avklares mellom kjøper av bilen og bilforhandler testen er utstedt til.



6262522

## Testresultater

Ref.Id	Repareres	Resultat	Beskrivelse
18.1	Markeringslys/-lykter	Dråper/vann i lykt	Høyre foran
67.9	Ekstra hjulsett	Mønsterdybde under 1,6mm for sommerdekk og 3,0mm for vinterdekk:	2 dekk
67.13		Vesentlig avvik (over 50%) i antall pigger:	4 dekk
98.2	Seter	Misfarget/skittent:	

Ref.Id	Opplysning	Resultat	Beskrivelse
4.13	Service/ Dokum.	Bilen har digital servicebok, denne er ikke kontrollert av NAF	
4.16		* Skap / lift ikke kontrollert	
23.4	Full systemskann	Det finnes feilkoder, se rapport	
23.6		Etter avtale med kunde er feilkode/r slettet, feilsøking må påregnes dersom feilkode dukker opp igjen	
23.7		Diagnoseavlesing ligger i testrapport	
60.7	Tilleggsvarmer / parkeringsvarmer	Ikke funksjonsprøvd	
86.23	Lakk / karosseri utvendig	Steinsprut:	Panser

## Servicehistorikk

Elektronisk servicedokumentasjon er ikke sjekket av NAF på grunn av manglende tilgang.

## Testforhold

<b>Maks hastighet ved prøvekjøring</b>	60 km/t
<b>Utetemperatur ved prøvekjøring</b>	10 °C
<b>Føreforhold ved prøvekjøring</b>	Tørt
<b>Bilen ble prøvekjørt:</b>	Driftsvarm motor
<b>Er bilen skitten eller nediset:</b>	Nei



6262522

Prøvekjøring	Elektriske anlegg
1 - Kjøreegenskaper	✓ 44 - Instrument belysning ✓
<b>Generell informasjon</b>	45 - Instrumenter ✓
3 - Nøkler / Utstyr	✓ 47 - Elektrisk vindusheis ✓
4 - Service/ Dokum.	○ 50 - Varmeapparat / klimaanlegg (AC) ✓
<b>Bremser</b>	○ 51 - Vindusvisker, spylar (foran/bak) ✓
5 - Bremsbelegg	53 - Sentrallås ✓
6 - Bremseskiver	✓ 55 - Ladespenning generator ✓
8 - Parkeringsbrems	✓ 56 - Drivrem generator ✓
9 - Bremsvirkning	✓ 60 - Tilleggsvarmer / parkeringsvarmer ○
10 - Bremsvæsknivå	<b>Hjul, dekk, felg</b>
12 - Bremsørør	65 - Dekk ✓
13 - Bremseslanger	66 - Felg ✓
14 - Bremskraftforsterker	67 - Ekstra hjulsett <b>R</b>
15 - Brems pedal	68 - Hjullager ✓
<b>Lys og signaler</b>	<b>Styring</b>
17 - Lys	71 - Ratt, rattaksel, ledd ✓
18 - Markeringslys/-lykter	72 - Styresnekke, tannstang ✓
19 - Refleks	73 - Styrestag/ledd ✓
20 - Lyd / lyssignaler	74 - Styreservo ✓
21 - Varsellamper	✓ <b>Hjuloppheng</b>
22 - Varsellamper utvidet	✓ 75 - Støtdempere ✓
<b>e-Diagnose</b>	76 - Stabilisator ✓
23 - Full systemskann	○ 77 - Fjærer / fjærbein ✓
<b>Motor</b>	78 - Opphengs- / bærearmer foraksel ✓
27 - Motor virkemåte	79 - Opphengs- / bærearmer bakaksel ✓
28 - Utvendig tilstand motor	✓ 80 - Travers ✓
29 - Oljenivå motor	<b>Karosseri</b>
30 - Kjølevæske	81 - Frontrute ✓
31 - Kjølevifte	✓ 82 - Siderute/bakrute ✓
32 - Kjølesystem	✓ 83 - Dør-/panseråpner ✓
33 - Eksosanlegg	✓ 86 - Lakk / karosseri utvendig ○
35 - Motorfester	✓ 87 - Utvendig speil ✓
36 - Drivstofftank, rør, slange	✓ 88 - Underside ✓
<b>Drivverk</b>	89 - Understellsnummer ✓
40 - Girkasse (automatisk)	90 - Tilhengerfeste ✓
41 - Differensial	✓
42 - Drivaksler	✓
43 - Mellomaksel	✓



6262522

## Interiør

91 - Dashbord / midtkonsoll	✓
97 - Døråpning	✓
98 - Seter	R
99 - Bilbelte	✓
103 - Interiør generelt	✓



6262522

## Måleverdier

Ref.Id	Punkt	Fråse	Måleverdi
3.1	Nøkler / Utstyr	Antall nøkler:	2 stk
6	Bremseskiver		Kontrollert visuelt
9	Bremsevirkning		Ikke målt pga. skader/ avvik som forhindrer måling
30.1	Kjølevæske	Kjølevæskens frysepunkt, frostsikker ned til minus:	35 °C
50.1	Varmeapparat / klimaanlegg (AC)	Temperatur på luft inn i klimaanlegg	18 °C
50.2		Temperatur på luft ut av klimaanlegg	6 °C
55.1	Ladespenning generator	Ladespenning med last (V)	14,10 volt
55.2		Ladespenning uten last (V)	14,10 volt
65.1	Dekk	Mønsterdybde VF	8,50 mm
65.2		Mønsterdybde HF	8,50 mm
65.3		Mønsterdybde VB	8,50 mm
65.4		Mønsterdybde HB	8,50 mm
65.5		Bilen er utrustet med:	Sommerdekk
66.1	Felg	Felg montert på bilen:	Lettmetallfelg
67.1	Ekstra hjulsett	Mønsterdybde	5,50 mm
67.2		Mønsterdybde	5,50 mm
67.3		Mønsterdybde	2,00 mm
67.4		Mønsterdybde	2,00 mm
67.5		Ekstra hjulsett er utrustet med:	Piggfrie vinterdekk
67.6		Felg på ekstra hjulsett:	Stålfelg



6262522

## Leveransebetingelser

### 1. Testrapporten

Testrapporten inneholder identifikasjon av kjøretøy og kunde samt beskrivelse av testens omfang med måleresultater der det foreligger.

### 2. Bedømming–vurderingsdefinisjon

Forklaring til bokstavkodene som benyttes ved PDF rapport:

V = Normalt. Tilstand vurdert «normal» iht. kjøretøyets alder og kjørelengde

R = Reparasjon. Anbefaler utbedring iht. kontrollpunkt

O = Opplysning. Informasjon iht. kontrollpunkt og/eller kjøretøy

S = Skiftet. Kontrollpunkt inkl. komponentskifte

J = Justert. Kontrollpunkt inkl. justering

I = Ikkeutført. Kontrollpunkt ikke vurdert

### 3. Gjennomføring av test.

Test utføres på et NAF Senter hvis ikke annet er beskrevet.

### 4. Eiendomsrett

Testens resultat tilhører NAFs kunde. Kundens navn er registrert på side 1 i testrapporten, og eventuelle henvendelser i forbindelse med testen må utføres av registrert kunde. Testresultatene leveres ikke ut til andre uten samtykke fra NAFs kunde.

### 5. Demontering

NAF demonterer ikke for kontroll/vurdering, og kan dermed ikke påpeke feil som kun avdekkes ved demontering. Dersom NAF oppdager avvik der det trengs demontering for kontroll/vurdering, vil dette anmerkes i testrapporten.

### 6. Prøvekjøring, periodiske feil og fremtidige problemer

NAF anmerker kun feil og avvik som oppdages på testtidspunktet. Periodiske feil/avvik kan forekomme uten at dette avdekkes pga. manglende symptom(fremtredelse) ved testtidspunktet. Det er ikke mulig å forutse framtidige problemer, feil eller avvik.

NAF prøvekjører bilen kun i begrenset grad.

### 7. Avlesing av elektronisk lagrede feilkoder via kjøretøyets OBD kontakt

NAF leser feilkoder på de elektroniske styresystemene som bilprodusenten har gitt tilgang til. Tilgang kan variere mellom ulike bilmerker og modeller og systemene leses med det testutstyret som benyttes av NAF. Det skilles ikke mellom permanente og periodiske feilkoder. NAF kan ikke påvise avvik i bilens oppgitte kilometerstand ved hjelp av diagnose.

### 8. NAFs ansvar

NAF har vurdert alle kontrollpunkter i den aktuelle testrapporten i henhold til NAFs definisjoner og retningslinjer. Kontrollpunkter som ikke omtales i rapporten er ikke inkludert eller vurdert.

Feil/avvik som avdekkes i etterkant av testen, kan ikke lastes NAF uten at det dokumenteres at følgende kumulative vilkår foreligger:

- feil/avvik må anses å ha foreligget ved testtidspunktet
- feil/avvik kan avdekkes etter gjeldende definisjoner og retningslinjer(innhold) av kontrollpunkt ved testtidspunktet
- feil/avvik kan avdekkes ved benyttet testutstyr i NAF ved testtidspunktet
- feil/avvik kan avdekkes ved gjeldende testforutsetninger ved testtidspunktet
- feil/avvik medfører konsekvenstap
- NAF har opptrådt uaktsomt ved testtidspunktet

### 9. Klageadgang næringsmarked

Testens resultat tilhører NAFs kunde. Kundens navn er registrert på side 1 i testrapporten. Ved eventuelle uoverensstemmelser i forbindelse med levert dokumentasjon, skal kunde ta dette opp med NAF. NAF er forretningsmessig leverandør til kunde og forholder seg kun til denne avtalepart.

Alle reklamasjoner må være NAF i hende skriftlig senest 10 dager etter at testen er utført.

### 10. Reklamasjonsansvaret til NAF

Ved uoverensstemmelse mellom tekst og bilder i testrapport og ett av disse viser riktig tilstand, er feilen ikke reklamasjonsgrunn.

NAF AS er ikke ansvarlig for feil i opplysninger som er hentet elektronisk fra 3. -part.

NAF AS kan kreve at bilen stilles til disposisjon for kontroll.

Ved reklamasjon kan NAF AS forlange å få mulighet til å reparere på eget verksted.

Hvis kjøper starter reparasjon på annet verksted uten skriftlig godkjenning fra NAF AS bortfaller retten til å kreve utgiften refundert av NAF AS.

Ved reparasjon på kjøpers verksted beregnes priser etter NAF AS sine innkjøpspriser (Meca eller tilsvarende) og selvkost på timepris. Benyttes DBS-systemet som grunnlag for delepriser benyttes importørpriser uten fraktpåslag.

Arbeidstidsettes iht. Haynes Pro med faktor 1

Diagnoserapport vedlegges der kunden har bestilt dette. Diagnoserapporten betraktes som en del av testrapporten.

Reklamasjonskravets størrelse er under alle omstendigheter oppad begrenset til prisen på testen, med mindre noe annet er særskilt avtalt.

NAF AS anbefaler at budgivere selv inspiserer objektet.



6262522

## Bilder og vedlegg



1. Generelt



2. Generelt



3. Generelt

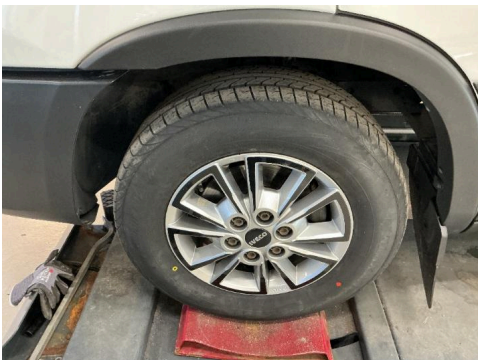

4. Generelt



5. Generelt



6. Generelt



7. Generelt



8. Generelt



9. Generelt



6262522

## Bilder og vedlegg



10. Generelt



11. Generelt



12. Generelt



13. Generelt



14. Generelt



15. Generelt



6262522

## Bilder og vedlegg



16. Generelt



17. Generelt



18. Generelt

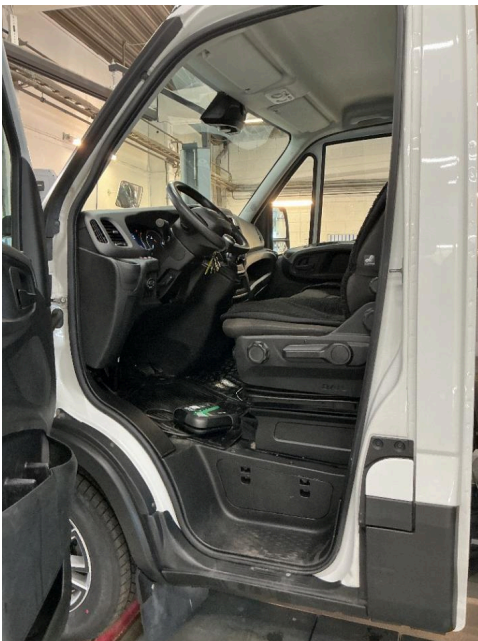

19. Generelt



20. Generelt

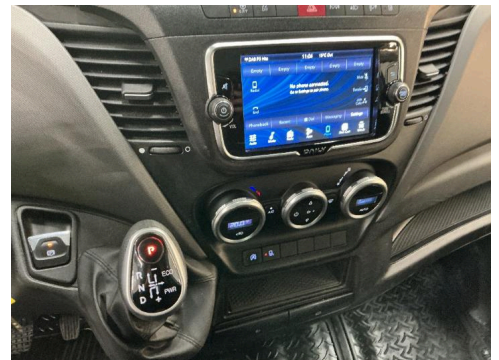

21. Generelt

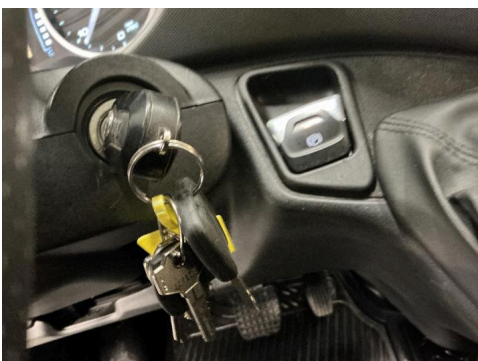

22. Generelt

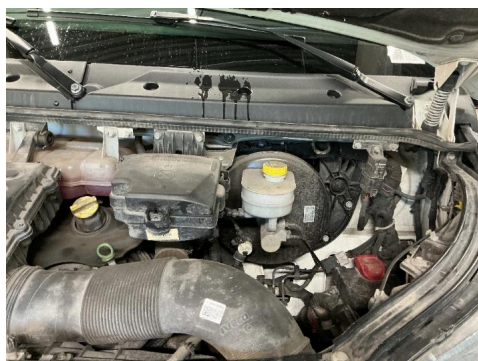

23. Generelt



24. Generelt



6262522

## Bilder og vedlegg



25. Generelt



26. Generelt



27. Generelt



28. Generelt

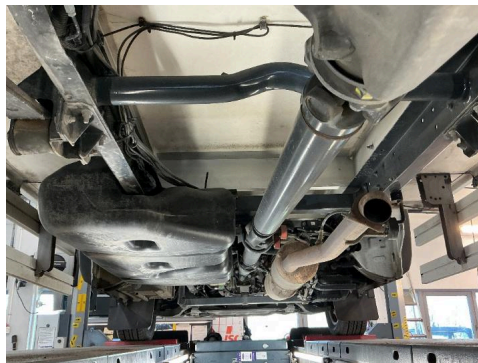

29. Generelt

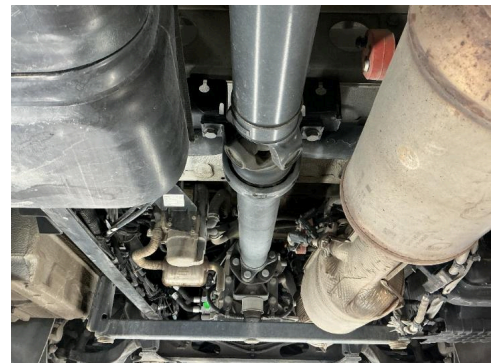

30. Generelt



Fejlkode: 53250  
CAN-bus-forbindelse til kombiinstrument  
Kommunikation forstyrret.

**Infotainmentsystem**

**Radio CAN**

**1 Fejl**

Fejlkode: 8446