



6263279

NAF Bruktbiltest

Testdato
29.04.2026

Kunde

Navn	Auksjonen.no As
Medlemsnummer	94448735
Adresse	Døvleveien 23
Postnummer og -sted	3170 SEM
Telefon	33300540
Ekstern referanse	59069



Kjøretøy

Bilmerke	Nissan	Motorstørrelse	- cm ³
Modell	e-NV200	Motoreffekt	80 kW
Type	ME0N	Aksler i drift	1
Registreringsnr.	EV25476	Drivstofftype	Elektrisk
Understellsnr.	VSKYAAME0U0600234	Kjøretøygruppe	315
Km.stand.	66066	Bruktimportert	Nei
Farge	Hvit	Registreringsår	2018
Karosseritype	Integrert førerhus	Registrert første gang	30.10.2018
		Frist for neste EU kontroll	29.06.2026



Informasjon

NAF Bruktbiltest (BBT) er en uavhengig vurdering av kjøretøyets tekniske tilstand iht. definerte kontrollpunkter. De aktuelle kontrollpunktene fremkommer i testen og vurderes / bedømmes etter NAF sine definisjoner og retningslinjer som også hensyntar bilens alder og km-stand.

NAF anmerker kun feil, mangler og avvik som avdekkes på testtidspunktet. Forutsetninger for utført test er angitt på side 2 i denne rapporten. NAF demonterer ikke for kontroll. Det kan være indikasjon knyttet til tekniske forhold som krever ytterligere utredning for å kunne fastslå omfang. Det kan også være periodiske feil som ikke kan avdekkes på testtidspunktet. Se utfyllende leveransebeskrivelse side 6.

NAF Bruktbiltest er utført på oppdrag av bilforhandler. Alle henvendelser til testen og øvrige forhold til bilens tekniske tilstand må avklares mellom kjøper av bilen og bilforhandler testen er utstedt til.



6263279

Testresultater

Ref.Id	Repareres	Resultat	Beskrivelse
4.1	Service/Dokumentasjon.	Iht. servicehefte er ikke alle servicer fulgt	Tid mellom servicer er overskredet, Kjørelengde mellom servicer er overskredet
6.3	Varsellamper/ meldinger.	Varsellampe for TPMS (Dekktrykk) lyser	
10.3	Dashbord /midtkonsoll.	Hull/rift/flenge:	Dashbord
37.3	Lykter/lys - virkemåte.	Lys virker ikke	Venstre nærlys, Venstre parklys, Høyre parklys
38.2	Lykter/lys - tilstand.	Skadet lykteglass:	
50.2	Døråpning.	Sår eller skade:	Venstre fordør
54.1	Seter.	Hull/rift gjennom setetrekk:	Venstre foran
59.2	Laste-/bagasjerom.	Skader i deksler/panel/vegger/gulv	
62.10	Lakk / karosseri utvendig.	Skadet:	Støtfanger foran, Bakluke, Høyre fordør, Venstre bakdør
63.1	Vognbunn/understell.	Skadet/løst plastdeksel:	Foran
65.1	Stabilisator.	Slakk i lenkarm til stabilisatorstag:	Høyre foran

Ref.Id	Opplysning	Resultat	Beskrivelse
36.5	Feilkodeutlesing.	Ikke avlest grunnet kommunikasjonsproblemer med styresystemer	
62.19	Lakk / karosseri utvendig.	Diverse riper/småskader i lakken, anses som normal slitasje for bilens alder og kjørelengde	
85.19	Bremsekive/klosser utvendig	Rust på bremsekive:	Venstre bak, Høyre bak
88.10	Felg.	Riper/slitasje på felg	

Servicehistorikk

Bilder er vedlagt

Kunde- og testforhold

NAFs kunde var ikke tilstede under testen

Maks hastighet ved prøvekjøring 60 km/t

Utetemperatur ved prøvekjøring 10 °C

Føreforhold ved prøvekjøring Tørt

Bilen ble prøvekjørt: Driftsvarm motor

Er bilen skitten eller nediset: Nei



6263279

Generell informasjon.

- 1 - Bildeserie
- 3 - Sentrallås/nøkler.
- 4 - Service/Dokumentasjon.

Interiør.

- 5 - Ratt, rattaksel, ledd.
- 6 - Varsellamper/ meldinger.
- 7 - Brems pedal.
- 8 - Bremskraftforsterker.
- 9 - Instrumenter.
- 10 - Dashbord /midtkonsoll.
- 11 - Vindusvisker, spyler.
- 13 - Lyd / lyssignaler.
- 14 - Glassruter.
- 17 - Utvendig speil.
- 21 - Varmeapparat / klimaanlegg (AC).
- 23 - Interiør generelt.

Prøvekjøring.

- 25 - Kjøreegenskaper.
- 27 - Girkasse. (automatisk)

Motor.

- 34 - Panser.
- 35 - Understellsnummer.
- 36 - Feilkodeutlesing.
- 37 - Lykter/lys - virkemåte.
- 38 - Lykter/lys - tilstand.
- 39 - Oppvarmet rute/speil.
- 41 - Kjøllesystem.
- 42 - Batteri 12 volt.
- 45 - Motorfester.

Karosseri.

- 48 - Dører.
- 49 - Elektrisk vindusheis.
- 50 - Døråpning.
- 52 - Bilbelte.
- 54 - Seter.
- 55 - Ladekontakt elbil/hybrid.
- 56 - Ladekabel elbil/hybrid.
- 59 - Laste-/bagasjerom.
- 61 - Reservehjul / dekkreparasjonssett.

Karosseri.

- ✓ 62 - Lakk / karosseri utvendig. **R**

Underside.

- R** 63 - Vognbunn/understell. **R**
- 64 - Opphengs- / bærearmer bakaksel. ✓
- 65 - Stabilisator. **R**
- R** 66 - Differensial. ✓
- 67 - Drivaksler. ✓
- 69 - Bremsørør. ✓
- 70 - Bremseslanger. ✓
- R** 74 - Støtdempere. ✓
- 75 - Drivstofftank, rør, slange. ✓
- 77 - Utv. tilstand fremdriftsbatteri elbil/hybrid. ✓
- 80 - Travers. ✓
- 81 - Opphengs- / bærearmer foraksel. ✓
- 82 - Styrestag/ledd. ✓
- 83 - Styresnekke, tannstang. ✓
- 84 - Fjærer / fjærbein. ✓

Hjul,dekk.

- ✓ 85 - Bremseskive/klosser utvendig **O**
- 86 - Hjullager. ✓
- 87 - Dekk. ✓
- 88 - Felg. **O**
- 89 - Ekstra hjulsett.. ✓



6263279

Måleverdier

Ref.Id	Punkt	Fråse	Måleverdi
1.1	Bildeserie	Bilder	Ingen bestemt bildeserie for kunde, NAF standard bilder gjennomført
3.1	Sentrallås/nøkler.	Antall nøkler:	2 stk
21.1	Varmeapparat / klimaanlegg (AC).	Temperatur på luft inn i klimaanlegg	18 °C
21.2		Temperatur på luft ut av klimaanlegg	6 °C
41.1	Kjølesystem.	Kjølevæskens frysepunkt, frostsikker ned til minus:	35 °C
42.1	Batteri 12 volt.	Referanseverdi norm:	EN
42.2		Referanseverdi kaldstart-kapasitet:	495 ampere
42.3		Målt kaldstart-kapasitet:	540 ampere
56.1	Ladekabel elbil/hybrid.	Antall ladekabler i bilen:	2 stk
85	Bremseskive/klosser utvendig		Kontrollert visuelt
87.1	Dekk.	Bilen er utrustet med:	Piggfrie vinterdekk
87.2		Mønsterdybde VF	6,00 mm
87.3		Mønsterdybde HF	6,00 mm
87.4		Mønsterdybde VB	5,50 mm
87.5		Mønsterdybde HB	5,50 mm
88.1	Felg.	Felg montert på bilen:	Lettmetallfelg
89.1	Ekstra hjulsett..	Mønsterdybde	6,00 mm
89.2		Mønsterdybde	6,00 mm
89.3		Mønsterdybde	5,00 mm
89.4		Mønsterdybde	5,00 mm
89.5		Ekstra hjulsett er utrustet med:	Sommerdekk
89.6		Felg på ekstra hjulsett:	Stålfelg



6263279

Leveransebetingelser

1. Testrapporten

Testrapporten inneholder identifikasjon av kjøretøy og kunde samt beskrivelse av testens omfang med måleresultater der det foreligger.

2. Bedømming–vurderingsdefinisjon

Forklaring til bokstavkodene som benyttes ved PDF rapport:

V = Normalt. Tilstand vurdert «normal» iht. kjøretøyets alder og kjørelengde

R = Reparasjon. Anbefaler utbedring iht. kontrollpunkt

O = Opplysning. Informasjon iht. kontrollpunkt og/eller kjøretøy

S = Skiftet. Kontrollpunkt inkl. komponentskifte

J = Justert. Kontrollpunkt inkl. justering

I = Ikkeutført. Kontrollpunkt ikke vurdert

3. Gjennomføring av test.

Test utføres på et NAF Senter hvis ikke annet er beskrevet.

4. Eiendomsrett

Testens resultat tilhører NAFs kunde. Kundens navn er registrert på side 1 i testrapporten, og eventuelle henvendelser i forbindelse med testen må utføres av registrert kunde. Testresultatene leveres ikke ut til andre uten samtykke fra NAFs kunde.

5. Demontering

NAF demonterer ikke for kontroll/vurdering, og kan dermed ikke påpeke feil som kun avdekkes ved demontering. Dersom NAF oppdager avvik der det trengs demontering for kontroll/vurdering, vil dette anmerkes i testrapporten.

6. Prøvekjøring, periodiske feil og fremtidige problemer

NAF anmerker kun feil og avvik som oppdages på testtidspunktet. Periodiske feil/avvik kan forekomme uten at dette avdekkes pga. manglende symptom(fremtredelse) ved testtidspunktet. Det er ikke mulig å forutse framtidige problemer, feil eller avvik.

NAF prøvekjører bilen kun i begrenset grad.

7. Avlesing av elektronisk lagrede feilkoder via kjøretøyets OBD kontakt

NAF leser feilkoder på de elektroniske styresystemene som bilprodusenten har gitt tilgang til. Tilgang kan variere mellom ulike bilmerker og modeller og systemene leses med det testutstyret som benyttes av NAF. Det skilles ikke mellom permanente og periodiske feilkoder. NAF kan ikke påvise avvik i bilens oppgitte kilometerstand ved hjelp av diagnose.

8. NAFs ansvar

NAF har vurdert alle kontrollpunkter i den aktuelle testrapporten i henhold til NAFs definisjoner og retningslinjer. Kontrollpunkter som ikke omtales i rapporten er ikke inkludert eller vurdert.

Feil/avvik som avdekkes i etterkant av testen, kan ikke lastes NAF uten at det dokumenteres at følgende kumulative vilkår foreligger:

- feil/avvik må anses å ha foreligget ved testtidspunktet
- feil/avvik kan avdekkes etter gjeldende definisjoner og retningslinjer(innhold) av kontrollpunkt ved testtidspunktet
- feil/avvik kan avdekkes ved benyttet testutstyr i NAF ved testtidspunktet
- feil/avvik kan avdekkes ved gjeldende testforutsetninger ved testtidspunktet
- feil/avvik medfører konsekvenstap
- NAF har opptrådt uaktsomt ved testtidspunktet

9. Klageadgang næringsmarked

Testens resultat tilhører NAFs kunde. Kundens navn er registrert på side 1 i testrapporten. Ved eventuelle uoverensstemmelser i forbindelse med levert dokumentasjon, skal kunde ta dette opp med NAF. NAF er forretningsmessig leverandør til kunde og forholder seg kun til denne avtalepart.

Alle reklamasjoner må være NAF i hende skriftlig senest 10 dager etter at testen er utført.

10. Reklamasjonsansvaret til NAF

Ved uoverensstemmelse mellom tekst og bilder i testrapport og ett av disse viser riktig tilstand, er feilen ikke reklamasjonsgrunn.

NAF AS er ikke ansvarlig for feil i opplysninger som er hentet elektronisk fra 3. -part.

NAF AS kan kreve at bilen stilles til disposisjon for kontroll.

Ved reklamasjon kan NAF AS forlange å få mulighet til å reparere på eget verksted.

Hvis kjøper starter reparasjon på annet verksted uten skriftlig godkjenning fra NAF AS bortfaller retten til å kreve utgiften refundert av NAF AS.

Ved reparasjon på kjøpers verksted beregnes priser etter NAF AS sine innkjøpspriser (Meca eller tilsvarende) og selvkost på timepris. Benyttes DBS-systemet som grunnlag for delepriser benyttes importørpriser uten fraktpåslag.

Arbeidstidsettes iht. Haynes Pro med faktor 1

Diagnoserapport vedlegges der kunden har bestilt dette. Diagnoserapporten betraktes som en del av testrapporten.

Reklamasjonskravets størrelse er under alle omstendigheter oppad begrenset til prisen på testen, med mindre noe annet er særskilt avtalt.

NAF AS anbefaler at budgivere selv inspiserer objektet.



6263279

Bilder og vedlegg



1. Generelt

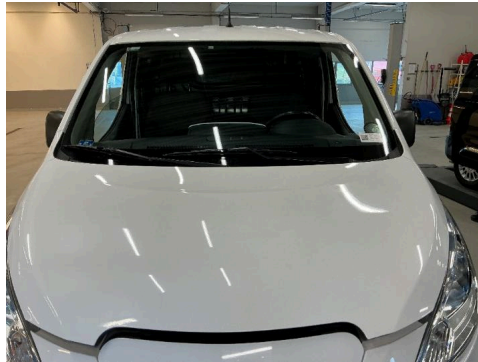

2. Generelt



3. Generelt



4. Generelt



5. Generelt



6. Generelt

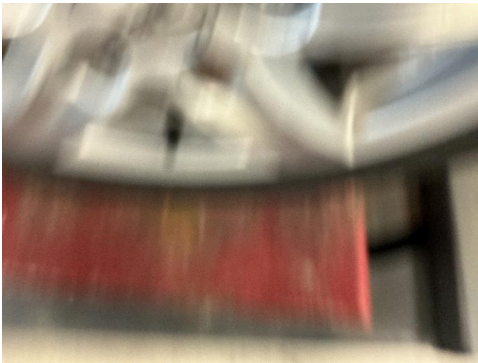

7. Generelt



8. Generelt



9. Generelt



6263279

Bilder og vedlegg



10. Generelt



11. Generelt



12. Generelt



13. Generelt



14. Generelt



15. Generelt



16. Generelt



17. Generelt

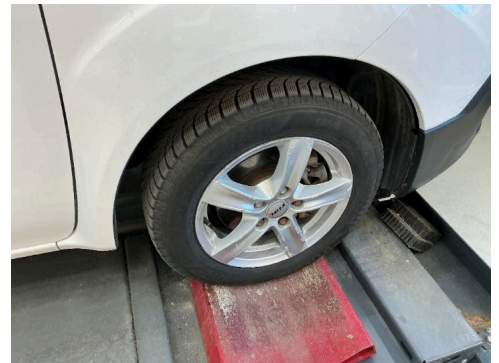

18. Generelt



6263279

Bilder og vedlegg

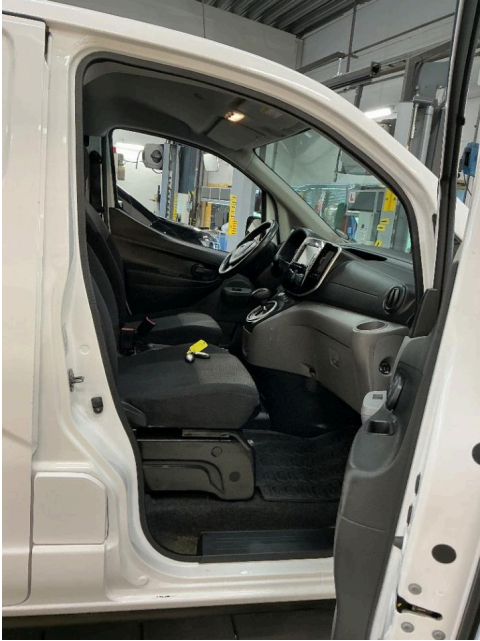

19. Generelt



20. Generelt



21. Generelt



22. Generelt



23. Generelt



24. Generelt



25. Generelt



26. Generelt



27. Generelt



6263279

Bilder og vedlegg



28. Generelt



29. Generelt



30. Generelt



31. Generelt



32. Generelt



33. Generelt

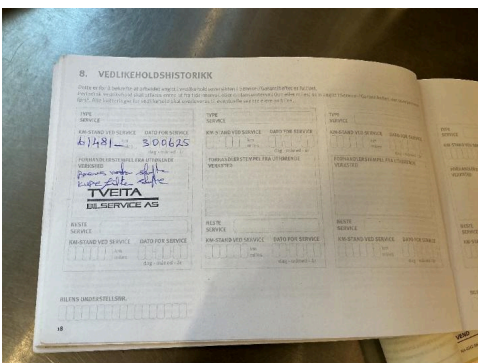

34. Generelt



35. Generelt

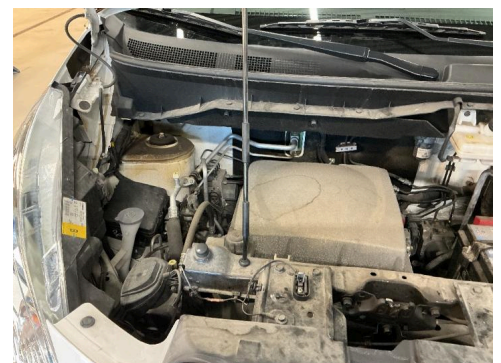

36. Generelt



6263279

Bilder og vedlegg



37. Generelt



38. Generelt



39. Generelt



40. Generelt