



6205135

NAF Bruktbiltest

Testdato
08.04.2026

Kunde

Navn	Auksjonen.no As
Medlemsnummer	94448735
Adresse	Døvleveien 23
Postnummer og -sted	3170 SEM
Telefon	33300540
Ekstern referanse	579725



Kjøretøy

Bilmerke	KIA	Motorstørrelse	1591 cm ³
Modell	Sportage,SL,SLS	Motoreffekt	99 kW
Type	SLS	Aksler i drift	1
Registreringsnr.	SV59796	Drivstofftype	Bensin
Understellsnr.	U5YPC814AEL573922	Kjøretøygruppe	101
Km.stand.	163347	Bruktimportert	Nei
Farge	Sølv	Registreringsår	2015
Karosseritype	Flerbruksbil	Registrert første gang	11.03.2015
		Frist for neste EU kontroll	18.03.2027



Informasjon

NAF Bruktbiltest (BBT) er en uavhengig vurdering av kjøretøyets tekniske tilstand iht. definerte kontrollpunkter. De aktuelle kontrollpunktene fremkommer i testen og vurderes / bedømmes etter NAF sine definisjoner og retningslinjer som også hensyntar bilens alder og km-stand.

NAF anmerker kun feil, mangler og avvik som avdekkes på testtidspunktet. Forutsetninger for utført test er angitt på side 2 i denne rapporten. NAF demonterer ikke for kontroll. Det kan være indikasjon knyttet til tekniske forhold som krever ytterligere utredning for å kunne fastslå omfang. Det kan også være periodiske feil som ikke kan avdekkes på testtidspunktet. Se utfyllende leveransebeskrivelse side 6.

NAF Bruktbiltest er utført på oppdrag av bilforhandler. Alle henvendelser til testen og øvrige forhold til bilens tekniske tilstand må avklares mellom kjøper av bilen og bilforhandler testen er utstedt til.



6205135

Testresultater

Ref.Id	Repareres	Resultat	Beskrivelse
3.3	Nøkler / Utstyr	Nøkkel mangler 1 stk	
4.1	Service/ Dokum.	Iht. servicehefte/servicedokumentasjon er ikke alle servicer fulgt	
6.10	Bremsekiver	Rust på bremsekive:	Venstre bak, Høyre bak
8.5	Parkeringsbrems	Virker ikke:	
22.2	Varsellamper utvidet	Varsellampe for TPMS (Dekktrykk) lyser	
28.1	Utvendig tilstand motor	Oljelekkasje på motor - rengjør før nærmere kontroll	
28.3		Manglende / skadet deksel under motor	
58.5	Tilstand 12 volt batteri	Bør skifte batteri!	
67.24	Ekstra hjulsett	* Morken gummi	
69.7	Reservehjul / dekkreparasjonssett	Dekkreparasjonssett mangler	
71.6	Ratt, rattaksel, ledd	Løs / slitt rattpolstring	
86.1	Lakk / karosseri utvendig	Skadet:	Høyre forskjerm
86.4		Pyntelist løs, skadet eller mangler:	Venstre forskjerm
86.5		Bulk (er):	Venstre bakkdør, Høyre bakkdør, Venstre bakkskjerm
86.14		Steinsprut/lakksår	Støtfanger foran
87.9	Utvendig speil	Ripe i speilhus:	Høyre
97.1	Døråpning	Sår eller skade:	Venstre fordør
98.2	Seter	Misfarget/skittent:	Midten bak, Venstre bak
103.2	Interiør generelt	Rens utover normal vask og klargjøring	

Ref.Id	Opplysning	Resultat	Beskrivelse
6.16	Bremsekiver	Overflaterust eller mindre enn 25% av overflaten rustet	Begge sider foran
23.4	Full systemskann	Det finnes feilkoder, se rapport	
23.7		Diagnoseavlesing ligger i testrapport	
48.6	Oppvarmet bakrute	Ikke funksjonsprøvd grunnet høy utetemperatur	
65.21	Dekk	Mønsterdybde - tillatt, men anbefales byttet:	Venstre foran, Venstre bak, Høyre bak, Høyre foran
67.28	Ekstra hjulsett	Ripe/slitasje	4 felger
81.9	Frontrute	Noe steinsprut	
86.21	Lakk / karosseri utvendig	Diverse småbulker/lakkriper	
86.35		Lakkrens ut over normal klargjøring:	
88.13	Underside	Stedvis rustdannelser i vognbunn/understell	

Servicehistorikk

Servicehistorikk er vedlagt

Testforhold

Maks hastighet ved prøvekjøring	50 km/t
Utetemperatur ved prøvekjøring	10 °C
Føreforhold ved prøvekjøring	Tørt
Bilen ble prøvekjørt:	Driftsvarm motor
Er bilen skitten eller nediset:	Nei

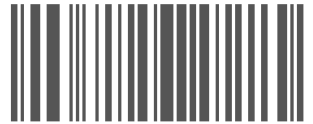

6205135

Prøvekjøring		Drivverk	
1 - Kjøreegenskaper	✓	38 - Clutch	✓
		39 - Girkasse (manuell)	✓
		41 - Differensial	✓
		42 - Drivaksler	✓
Generell informasjon		Elektriske anlegg	
3 - Nøkler / Utstyr	R	44 - Instrument belysning	✓
4 - Service/ Dokum.	R	45 - Instrumenter	✓
		46 - Radio / Multimedia	✓
		47 - Elektrisk vindusheis	✓
		48 - Oppvarmet bakrute	O
		49 - Kupevifte	✓
		50 - Varmeapparat / klimaanlegg (AC)	✓
		51 - Vindusvisker, spyler (foran/bak)	✓
		52 - Lyktespyler / Visker	✓
		53 - Sentrallås	✓
		54 - Setevarmer	✓
		56 - Drivrem generator	✓
		57 - Batteri ytre tilstand	✓
		58 - Tilstand 12 volt batteri	R
		59 - Tilhengerkontakt	✓
Lys og signaler		Hjul, dekk, felg	
17 - Lys	✓	65 - Dekk	O
19 - Refleks	✓	66 - Felg	✓
20 - Lyd / lyssignaler	✓	67 - Ekstra hjulsett	R
21 - Varsellamper	✓	68 - Hjullager	✓
22 - Varsellamper utvidet	R	69 - Reservehjul / dekkreparasjonssett	R
		70 - Hjul kapsler/navkopper	✓
e-Diagnose		Styring	
23 - Full systemskann	O	71 - Ratt, rattaksel, ledd	R
		72 - Styresnekke, tannstang	✓
		73 - Styrestag/ledd	✓
		74 - Styreservo	✓
Motor			
27 - Motor virkemåte	✓		
28 - Utvendig tilstand motor	R		
29 - Oljenivå motor	✓		
30 - Kjølevæske	✓		
31 - Kjølevifte	✓		
32 - Kjølesystem	✓		
33 - Eksosanlegg	✓		
35 - Motorfester	✓		
36 - Drivstofftank, rør, slange	✓		
37 - Registerreim	✓		



6205135

Hjuloppheng

75 - Støtdempere	✓
76 - Stabilisator	✓
77 - Fjærer / fjærbein	✓
78 - Opphengs- / bærearmer foraksel	✓
79 - Opphengs- / bærearmer bakaksel	✓
80 - Travers	✓

Karosseri

81 - Frontrute	O
82 - Siderute/bakrute	✓
83 - Dør-/panseråpner	✓
84 - Lås	✓
86 - Lakk / karosseri utvendig	R
87 - Utvendig speil	R
88 - Underside	O
89 - Understellsnummer	✓
90 - Tilhengerfeste	✓

Interiør

91 - Dashbord / midtkonsoll	✓
92 - Luftdyse kupé	✓
93 - Taktrekk	✓
94 - Solskjerm	✓
95 - Innvendig speil	✓
96 - Dørtrekk	✓
97 - Døråpning	R
98 - Seter	R
99 - Bilbelte	✓
100 - Gulvmatter/-teppe	✓
101 - Bagasjeromstildekning	✓
102 - Laste-/bagasjerom	✓
103 - Interiør generelt	R
104 - Varseltrekant	✓



6205135

Måleverdier

Ref.Id	Punkt	Fråse	Måleverdi
3.1	Nøkler / Utstyr	Antall nøkler:	1 stk
6.1	Bremseskiver	Min. bremseskivetykkelse før utskifting foran:	24,40 mm
6.2		Bremseskivetykkelse VF	28,00 mm
6.3		Bremseskivetykkelse HF	28,00 mm
6.4		Min. bremseskivetykkelse før utskifting bak:	8,40 mm
6.5		Bremseskivetykkelse VB	10,00 mm
6.6		Bremseskivetykkelse HB	10,00 mm
9	Bremsevirkning		Kontrollert visuelt
30.1	Kjølevæske	Kjølevæskens frysepunkt, frostsikker ned til minus:	35 °C
37	Registerreim		Bilen har registerkjede
50.1	Varmeapparat / klimaanlegg (AC)	Temperatur på luft inn i klimaanlegg	20 °C
50.2		Temperatur på luft ut av klimaanlegg	9 °C
58	Tilstand 12 volt batteri		Kontrollert visuelt
65.1	Dekk	Mønsterdybde VF	3,00 mm
65.2		Mønsterdybde HF	3,00 mm
65.3		Mønsterdybde VB	3,00 mm
65.4		Mønsterdybde HB	3,00 mm
65.5		Bilen er utrustet med:	Piggfrie vinterdekk
66.1	Felg	Felg montert på bilen:	Lettmetallfelg
67.1	Ekstra hjulsett	Mønsterdybde	2,50 mm
67.2		Mønsterdybde	2,50 mm
67.3		Mønsterdybde	2,50 mm
67.4		Mønsterdybde	2,00 mm
67.5		Ekstra hjulsett er utrustet med:	Sommerdekk
67.6		Felg på ekstra hjulsett:	Lettmetallfelg



6205135

Leveransebetingelser

1. Testrapporten

Testrapporten inneholder identifikasjon av kjøretøy og kunde samt beskrivelse av testens omfang med måleresultater der det foreligger.

2. Bedømming–vurderingsdefinisjon

Forklaring til bokstavkodene som benyttes ved PDF rapport:

V = Normalt. Tilstand vurdert «normal» iht. kjøretøyets alder og kjørelengde

R = Reparasjon. Anbefaler utbedring iht. kontrollpunkt

O = Opplysning. Informasjon iht. kontrollpunkt og/eller kjøretøy

S = Skiftet. Kontrollpunkt inkl. komponentskifte

J = Justert. Kontrollpunkt inkl. justering

I = Ikkeutført. Kontrollpunkt ikke vurdert

3. Gjennomføring av test.

Test utføres på et NAF Senter hvis ikke annet er beskrevet.

4. Eiendomsrett

Testens resultat tilhører NAFs kunde. Kundens navn er registrert på side 1 i testrapporten, og eventuelle henvendelser i forbindelse med testen må utføres av registrert kunde. Testresultatene leveres ikke ut til andre uten samtykke fra NAFs kunde.

5. Demontering

NAF demonterer ikke for kontroll/vurdering, og kan dermed ikke påpeke feil som kun avdekkes ved demontering. Dersom NAF oppdager avvik der det trengs demontering for kontroll/vurdering, vil dette anmerkes i testrapporten.

6. Prøvekjøring, periodiske feil og fremtidige problemer

NAF anmerker kun feil og avvik som oppdages på testtidspunktet. Periodiske feil/avvik kan forekomme uten at dette avdekkes pga. manglende symptom(fremtredelse) ved testtidspunktet. Det er ikke mulig å forutse framtidige problemer, feil eller avvik.

NAF prøvekjører bilen kun i begrenset grad.

7. Avlesing av elektronisk lagrede feilkoder via kjøretøyets OBD kontakt

NAF leser feilkoder på de elektroniske styresystemene som bilprodusenten har gitt tilgang til. Tilgang kan variere mellom ulike bilmerker og modeller og systemene leses med det testutstyret som benyttes av NAF. Det skilles ikke mellom permanente og periodiske feilkoder. NAF kan ikke påvise avvik i bilens oppgitte kilometerstand ved hjelp av diagnose.

8. NAFs ansvar

NAF har vurdert alle kontrollpunkter i den aktuelle testrapporten i henhold til NAFs definisjoner og retningslinjer. Kontrollpunkter som ikke omtales i rapporten er ikke inkludert eller vurdert.

Feil/avvik som avdekkes i etterkant av testen, kan ikke lastes NAF uten at det dokumenteres at følgende kumulative vilkår foreligger:

- feil/avvik må anses å ha foreligget ved testtidspunktet
- feil/avvik kan avdekkes etter gjeldende definisjoner og retningslinjer(innhold) av kontrollpunkt ved testtidspunktet
- feil/avvik kan avdekkes ved benyttet testutstyr i NAF ved testtidspunktet
- feil/avvik kan avdekkes ved gjeldende testforutsetninger ved testtidspunktet
- feil/avvik medfører konsekvenstap
- NAF har opptrådt uaktsomt ved testtidspunktet

9. Klageadgang næringsmarked

Testens resultat tilhører NAFs kunde. Kundens navn er registrert på side 1 i testrapporten. Ved eventuelle uoverensstemmelser i forbindelse med levert dokumentasjon, skal kunde ta dette opp med NAF. NAF er forretningsmessig leverandør til kunde og forholder seg kun til denne avtalepart.

Alle reklamasjoner må være NAF i hende skriftlig senest 10 dager etter at testen er utført.

10. Reklamasjonsansvaret til NAF

Ved uoverensstemmelse mellom tekst og bilder i testrapport og ett av disse viser riktig tilstand, er feilen ikke reklamasjonsgrunn.

NAF AS er ikke ansvarlig for feil i opplysninger som er hentet elektronisk fra 3. -part.

NAF AS kan kreve at bilen stilles til disposisjon for kontroll.

Ved reklamasjon kan NAF AS forlange å få mulighet til å reparere på eget verksted.

Hvis kjøper starter reparasjon på annet verksted uten skriftlig godkjenning fra NAF AS bortfaller retten til å kreve utgiften refundert av NAF AS.

Ved reparasjon på kjøpers verksted beregnes priser etter NAF AS sine innkjøpspriser (Meca eller tilsvarende) og selvkost på timepris. Benyttes DBS-systemet som grunnlag for delepriser benyttes importørpriser uten fraktpåslag.

Arbeidstidsettes iht. Haynes Pro med faktor 1

Diagnoserapport vedlegges der kunden har bestilt dette. Diagnoserapporten betraktes som en del av testrapporten.

Reklamasjonskravets størrelse er under alle omstendigheter oppad begrenset til prisen på testen, med mindre noe annet er særskilt avtalt.

NAF AS anbefaler at budgivere selv inspiserer objektet.



6205135

Bilder og vedlegg

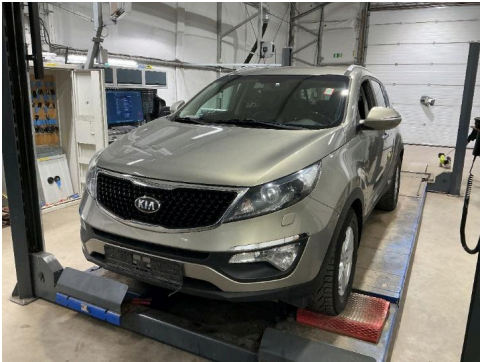

1. Generelt



2. Generelt



3. Generelt



4. Generelt



5. Generelt

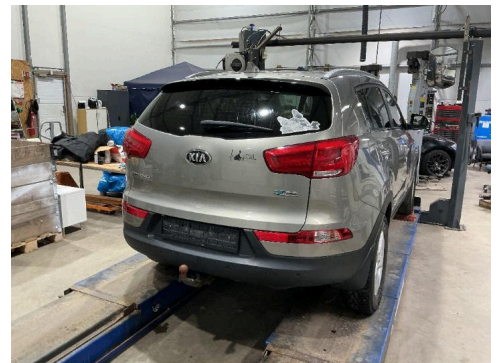

6. Generelt

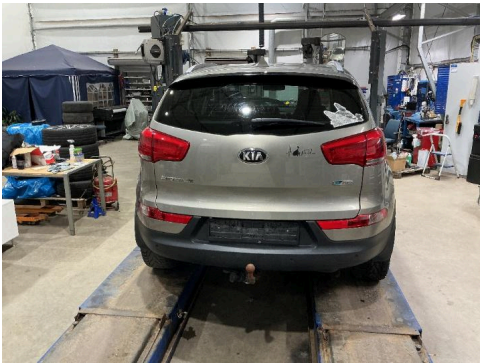

7. Generelt

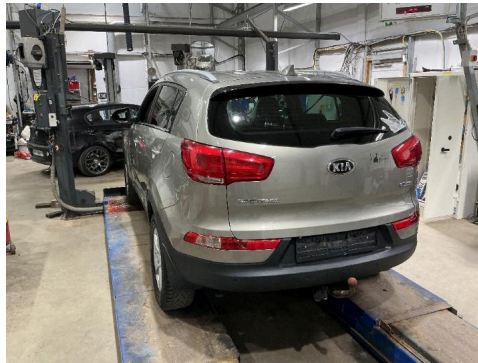

8. Generelt

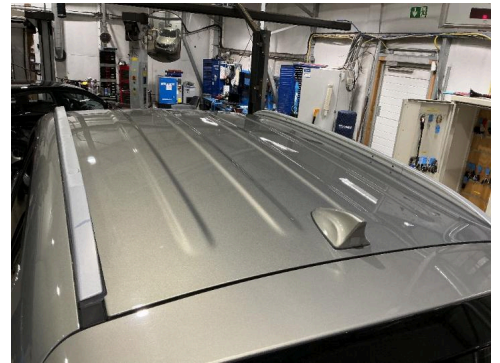

9. Generelt



10. Generelt



11. Generelt



12. Generelt



6205135

Bilder og vedlegg

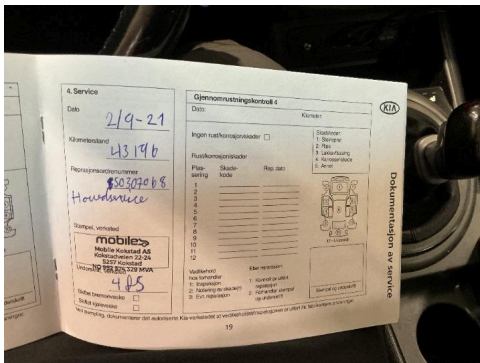

13. Generelt

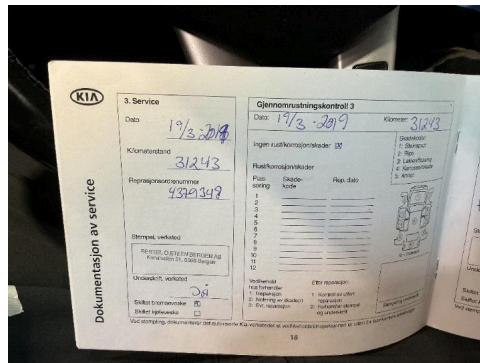

14. Generelt

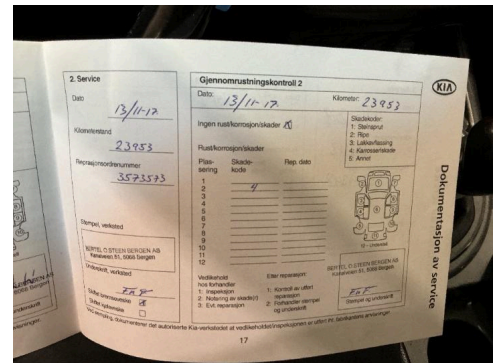

15. Generelt

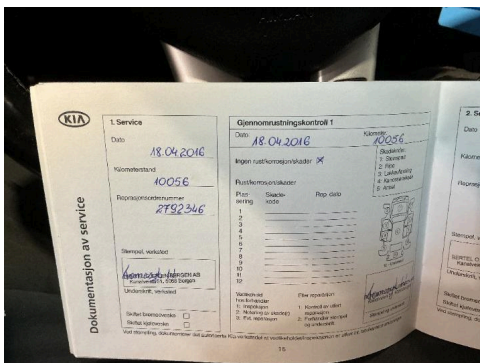

16. Generelt

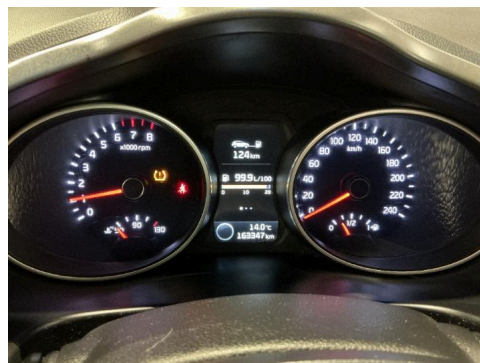

17. Generelt

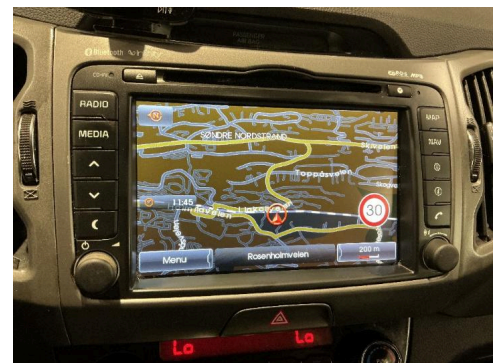

18. Generelt

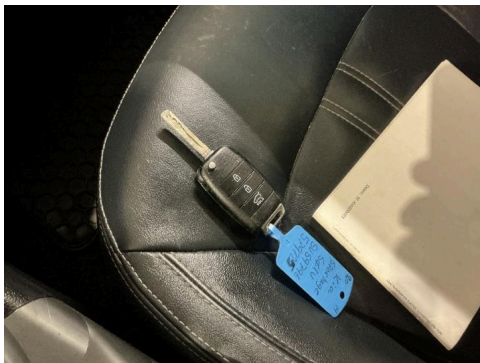

19. Generelt



20. Generelt



21. Generelt



22. Generelt

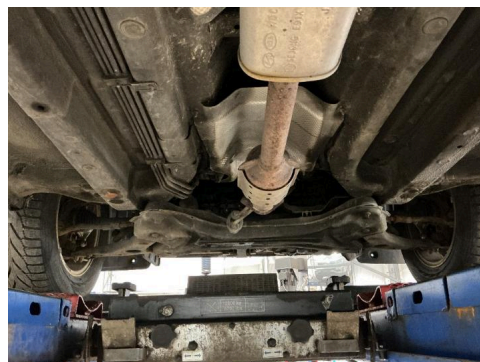

23. Generelt

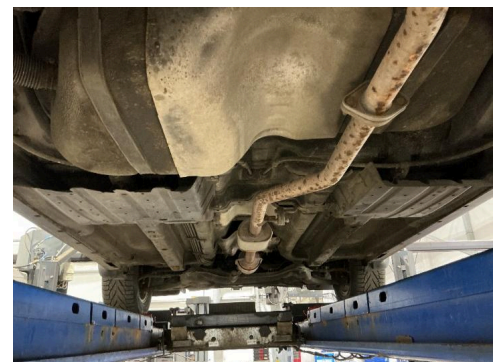

24. Generelt



6205135

Bilder og vedlegg



25. Generelt

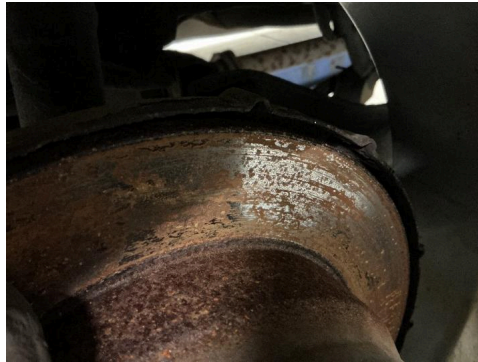

26. Bremseskiver



R 27. Døråpning



28. Ekstra hjulsett



R 29. Høyre bakdør

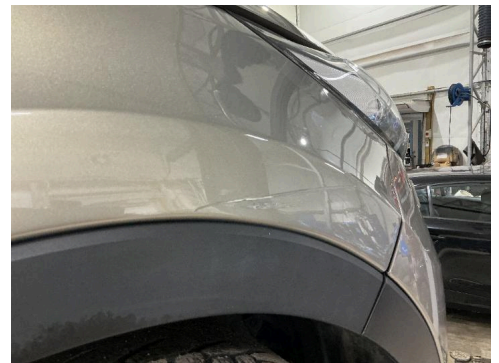

R 30. Høyre forskjerm



31. Høyre speil



R 32. Ratt, rattaksel, ledd

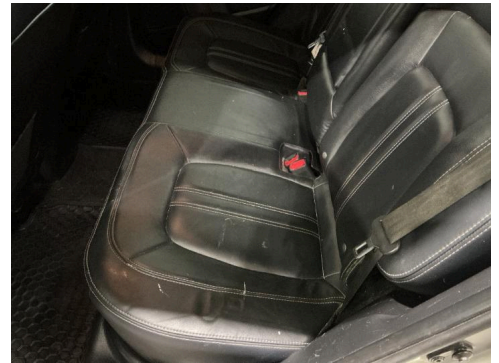

R 33. Seter



34. Støtfanger foran



R 35. Støtfanger foran

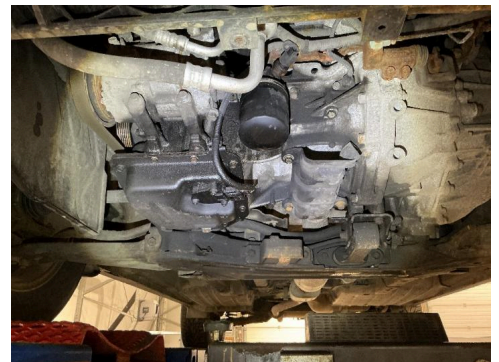

R 36. Utvendig tilstand motor



6205135

Bilder og vedlegg



37. Utvendig tilstand motor

R



38. Venstre bakdør

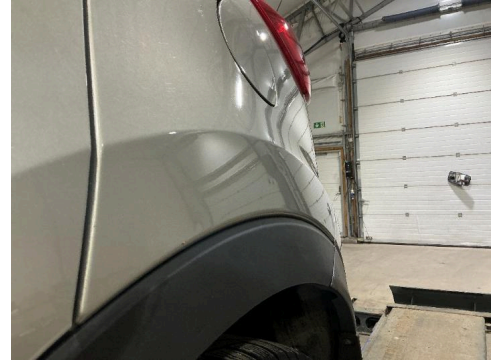

39. Venstre bakskjerm

R



40. Venstre forskjerm

R



Feilkodeutlesing

Analyse av kjøretøyets systemer

Reg.nr	VIN
SV59796	U5YPC814AEL573922
Årsmodell	Merke/Modell
10-15	Sportage (SL) 1.6i 16V GDi
Motorkode	Km
G4FD	Ukjent

Utført med feil (1)

System	Feilkoder og Beskrivelse
MCS Engine timing gasoline	P250F Engine oil level sensor — Oil level too low

Utført uten feil (5)

System	Beskrivelse
ABS	ABS
Airbag	Airbag (CAN)
OBD	
Steering	EPS Electromechanical power steering (CAN)
Tire pressure monitoring	TPMS Tire Pressure Monitoring System CAN