



6193358

NAF Bruktbiltest

Testdato
31.03.2026

Kunde

Navn	Auksjonen.no As
Medlemsnummer	94448735
Adresse	Døvleveien 23
Postnummer og -sted	3170 SEM
Telefon	33300540
Ekstern referanse	578335



Kjøretøy

Bilmerke	Mercedes-Benz	Motorstørrelse	3982 cm ³
Modell	AMG C 63 S	Motoreffekt	375 kW
Type	204	Aksler i drift	1
Registreringsnr.	PA22021	Drivstofftype	Bensin
Understellsnr.	WDD2050871F453197	Kjøretøygruppe	101
Km.stand.	77984	Bruktimportert	Ja
Farge	Hvit	Registreringsår	2016
Karosseritype	Sedan	Registrert første gang	16.09.2016
		Frist for neste EU kontroll	26.05.2026



Informasjon

NAF Bruktbiltest (BBT) er en uavhengig vurdering av kjøretøyets tekniske tilstand iht. definerte kontrollpunkter. De aktuelle kontrollpunktene fremkommer i testen og vurderes / bedømmes etter NAF sine definisjoner og retningslinjer som også hensyntar bilens alder og km-stand.

NAF anmerker kun feil, mangler og avvik som avdekkes på testtidspunktet. Forutsetninger for utført test er angitt på side 2 i denne rapporten. NAF demonterer ikke for kontroll. Det kan være indikasjon knyttet til tekniske forhold som krever ytterligere utredning for å kunne fastslå omfang. Det kan også være periodiske feil som ikke kan avdekkes på testtidspunktet. Se utfyllende leveransebeskrivelse side 6.

NAF Bruktbiltest er utført på oppdrag av bilforhandler. Alle henvendelser til testen og øvrige forhold til bilens tekniske tilstand må avklares mellom kjøper av bilen og bilforhandler testen er utstedt til.



6193358

Testresultater

Ref.Id	Repareres	Resultat	Beskrivelse
3.6	Nøkler / Utstyr	Nøkkel/er virker ikke	
6.8	Bremsekiver	Slitt bremseskive:	Venstre bak, Høyre bak
21.17	Varsellamper	* Diverse varsellamper. Se bilder	
23.1	Full systemskann	Det finnes feilkoder, se rapport	
51.3	Vindusvisker, spyler (foran/ bak)	Vindusspyler virker ikke:	Begge sider foran
66.8	Felg	Vesentlig ripe / hakk:	1 felg
67.8	Ekstra hjulsett	Ekstra hjulsett mangler	
86.2	Lakk / karosseri utvendig	Lakkriper:	Støtfanger foran

Ref.Id	Opplysning	Resultat	Beskrivelse
4.13	Service/ Dokum.	Bilen har digital servicebok, denne er ikke kontrollert av NAF	
6.16	Bremsekiver	Overflaterust eller mindre enn 25% av overflaten rustet	Begge sider foran
10.3	Bremsevæsknivå	Bremsevæskebeholder ikke tilgjengelig for kontroll	
23.6	Full systemskann	Etter avtale med kunde er feilkode/r slettet, feilsøking må påregnes dersom feilkode dukker opp igjen	
27.18	Motor virkemåte	* Periodisk tikking fra motor. Videre feil søk anbefales	
29.12	Oljenivå motor	Bilen er ikke utstyrt med peilepinne, oljenivå er ikke kontrollert	

Ikke utførte

Punkt	Årsak
Kjøreegenskaper	Bilen har feil dekk i forhold til årstid/føreforhold

Servicehistorikk

Elektronisk servicedokumentasjon er ikke sjekket av NAF på grunn av manglende tilgang.

Testforhold

Bilen har ikke blitt prøvekjørt pga:

Bilen har feil dekk i forhold til årstid/føreforhold



6193358

Prøvekjøring		Elektriske anlegg	
1 - Kjøreegenskaper		44 - Instrument belysning	✓
		45 - Instrumenter	✓
Generell informasjon		47 - Elektrisk vindusheis	✓
3 - Nøkler / Utstyr	R	48 - Oppvarmet bakrute	✓
4 - Service/ Dokum.	O	49 - Kupevifte	✓
Bremser		50 - Varmeapparat / klimaanlegg (AC)	✓
5 - Bremsbelegg	✓	51 - Vindusvisker, spylar (foran/bak)	R
6 - Bremseskiver	R	53 - Sentrallås	✓
8 - Parkeringsbrems	✓	54 - Setevarmer	✓
9 - Bremsvirkning	✓	55 - Ladespenning generator	✓
10 - Bremsvæsknivå	O	56 - Drivrem generator	✓
12 - Bremserør	✓	Hjul, dekk, felg	
13 - Bremseslanger	✓	65 - Dekk	✓
14 - Bremskraftforsterker	✓	66 - Felg	R
15 - Brems pedal	✓	67 - Ekstra hjulsett	R
Lys og signaler		68 - Hjullager	✓
17 - Lys	✓	Styring	
19 - Refleks	✓	71 - Ratt, rattaksel, ledd	✓
20 - Lyd / lyssignaler	✓	72 - Styresnekke, tannstang	✓
21 - Varsellamper	R	73 - Styrestag/ledd	✓
22 - Varsellamper utvidet	✓	74 - Styreservo	✓
e-Diagnose		Hjuloppheng	
23 - Full systemskann	R	75 - Støtdempere	✓
Motor		76 - Stabilisator	✓
27 - Motor virkemåte	O	77 - Fjærer / fjærbein	✓
28 - Utvendig tilstand motor	✓	78 - Opphengs- / bærearmer foraksel	✓
29 - Oljenivå motor	O	79 - Opphengs- / bærearmer bakaksel	✓
30 - Kjølevæske	✓	80 - Travers	✓
31 - Kjølevifte	✓	Karosseri	
32 - Kjølesystem	✓	81 - Frontrute	✓
33 - Eksosanlegg	✓	82 - Siderute/bakrute	✓
35 - Motorfester	✓	83 - Dør-/panseråpner	✓
36 - Drivstofftank, rør, slange	✓	85 - Takluke/Panoramatak	✓
37 - Registerreim	✓	86 - Lakk / karosseri utvendig	R
Drivverk		87 - Utvendig speil	✓
40 - Girkasse (automatisk)	✓	88 - Underside	✓
41 - Differensial	✓	89 - Understellsnummer	✓
42 - Drivaksler	✓		
43 - Mellomaksel	✓		



6193358

Interiør

91 - Dashbord / midtkonsoll	✓
93 - Taktrekk	✓
94 - Solskjerm	✓
95 - Innvendig speil	✓
96 - Dørtrekk	✓
97 - Døråpning	✓
98 - Seter	✓
99 - Bilbelte	✓
100 - Gulvmatter/-teppe	✓
102 - Laste-/bagasjerom	✓
103 - Interiør generelt	✓



6193358

Måleverdier

Ref.Id	Punkt	Fråse	Måleverdi
3.1	Nøkler / Utstyr	Antall nøkler:	2 stk
6.1	Bremsekiver	Min. bremsekivetykkelse før utskifting foran:	34,00 mm
6.2		Bremsekivetykkelse VF	34,30 mm
6.3		Bremsekivetykkelse HF	34,30 mm
6.4		Min. bremsekivetykkelse før utskifting bak:	24,00 mm
6.5		Bremsekivetykkelse VB	22,30 mm
6.6		Bremsekivetykkelse HB	23,00 mm
9.1	Bremsevirkning	Bremsevirkning, VF	250,00
9.2		Bremsevirkning, HF	250,00
9.3		Bremsevirkning, VB	200,00
9.4		Bremsevirkning, HB	200,00
30.1	Kjølevæske	Kjølevæskens frysepunkt, frostsikker ned til minus:	50 °C
37	Registerreim		Bilen har registerkjede
50.1	Varmeapparat / klimaanlegg (AC)	Temperatur på luft inn i klimaanlegg	20 °C
50.2		Temperatur på luft ut av klimaanlegg	4 °C
55.1	Ladespenning generator	Ladespenning med last (V)	14,70 volt
55.2		Ladespenning uten last (V)	15,10 volt
65.1	Dekk	Mønsterdybde VF	7,00 mm
65.2		Mønsterdybde HF	7,00 mm
65.3		Mønsterdybde VB	7,00 mm
65.4		Mønsterdybde HB	7,00 mm
65.5		Bilen er utrustet med:	Sommerdekk
66.1	Felg	Felg montert på bilen:	Lettmetallfelg
67	Ekstra hjulsett		Ligger ikke i bilen

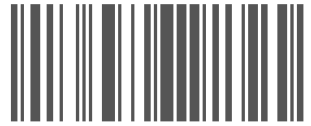

6193358

Leveransebetingelser

1. Testrapporten

Testrapporten inneholder identifikasjon av kjøretøy og kunde samt beskrivelse av testens omfang med måleresultater der det foreligger.

2. Bedømming–vurderingsdefinisjon

Forklaring til bokstavkodene som benyttes ved PDF rapport:

V = Normalt. Tilstand vurdert «normal» iht. kjøretøyets alder og kjørelengde

R = Reparasjon. Anbefaler utbedring iht. kontrollpunkt

O = Opplysning. Informasjon iht. kontrollpunkt og/eller kjøretøy

S = Skiftet. Kontrollpunkt inkl. komponentskifte

J = Justert. Kontrollpunkt inkl. justering

I = Ikkeutført. Kontrollpunkt ikke vurdert

3. Gjennomføring av test.

Test utføres på et NAF Senter hvis ikke annet er beskrevet.

4. Eiendomsrett

Testens resultat tilhører NAFs kunde. Kundens navn er registrert på side 1 i testrapporten, og eventuelle henvendelser i forbindelse med testen må utføres av registrert kunde. Testresultatene leveres ikke ut til andre uten samtykke fra NAFs kunde.

5. Demontering

NAF demonterer ikke for kontroll/vurdering, og kan dermed ikke påpeke feil som kun avdekkes ved demontering. Dersom NAF oppdager avvik der det trengs demontering for kontroll/vurdering, vil dette anmerkes i testrapporten.

6. Prøvekjøring, periodiske feil og fremtidige problemer

NAF anmerker kun feil og avvik som oppdages på testtidspunktet. Periodiske feil/avvik kan forekomme uten at dette avdekkes pga. manglende symptom(fremtredelse) ved testtidspunktet. Det er ikke mulig å forutse framtidige problemer, feil eller avvik.

NAF prøvekjører bilen kun i begrenset grad.

7. Avlesing av elektronisk lagrede feilkoder via kjøretøyets OBD kontakt

NAF leser feilkoder på de elektroniske styresystemene som bilprodusenten har gitt tilgang til. Tilgang kan variere mellom ulike bilmerker og modeller og systemene leses med det testutstyret som benyttes av NAF. Det skilles ikke mellom permanente og periodiske feilkoder. NAF kan ikke påvise avvik i bilens oppgitte kilometerstand ved hjelp av diagnose.

8. NAFs ansvar

NAF har vurdert alle kontrollpunkter i den aktuelle testrapporten i henhold til NAFs definisjoner og retningslinjer. Kontrollpunkter som ikke omtales i rapporten er ikke inkludert eller vurdert.

Feil/avvik som avdekkes i etterkant av testen, kan ikke lastes NAF uten at det dokumenteres at følgende kumulative vilkår foreligger:

- feil/avvik må anses å ha foreligget ved testtidspunktet
- feil/avvik kan avdekkes etter gjeldende definisjoner og retningslinjer(innhold) av kontrollpunkt ved testtidspunktet
- feil/avvik kan avdekkes ved benyttet testutstyr i NAF ved testtidspunktet
- feil/avvik kan avdekkes ved gjeldende testforutsetninger ved testtidspunktet
- feil/avvik medfører konsekvenstap
- NAF har opptrådt uaktsomt ved testtidspunktet

9. Klageadgang næringsmarked

Testens resultat tilhører NAFs kunde. Kundens navn er registrert på side 1 i testrapporten. Ved eventuelle uoverensstemmelser i forbindelse med levert dokumentasjon, skal kunde ta dette opp med NAF. NAF er forretningsmessig leverandør til kunde og forholder seg kun til denne avtalepart.

Alle reklamasjoner må være NAF i hende skriftlig senest 10 dager etter at testen er utført.

10. Reklamasjonsansvaret til NAF

Ved uoverensstemmelse mellom tekst og bilder i testrapport og ett av disse viser riktig tilstand, er feilen ikke reklamasjonsgrunn.

NAF AS er ikke ansvarlig for feil i opplysninger som er hentet elektronisk fra 3. -part.

NAF AS kan kreve at bilen stilles til disposisjon for kontroll.

Ved reklamasjon kan NAF AS forlange å få mulighet til å reparere på eget verksted.

Hvis kjøper starter reparasjon på annet verksted uten skriftlig godkjenning fra NAF AS bortfaller retten til å kreve utgiften refundert av NAF AS.

Ved reparasjon på kjøpers verksted beregnes priser etter NAF AS sine innkjøpspriser (Meca eller tilsvarende) og selvkost på timepris. Benyttes DBS-systemet som grunnlag for delepriser benyttes importørpriser uten fraktpåslag.

Arbeidstidsettes iht. Haynes Pro med faktor 1

Diagnoserapport vedlegges der kunden har bestilt dette. Diagnoserapporten betraktes som en del av testrapporten.

Reklamasjonskravets størrelse er under alle omstendigheter oppad begrenset til prisen på testen, med mindre noe annet er særskilt avtalt.

NAF AS anbefaler at budgivere selv inspiserer objektet.



6193358

Bilder og vedlegg



1. Generelt



2. Generelt



3. Generelt



4. Generelt



5. Generelt

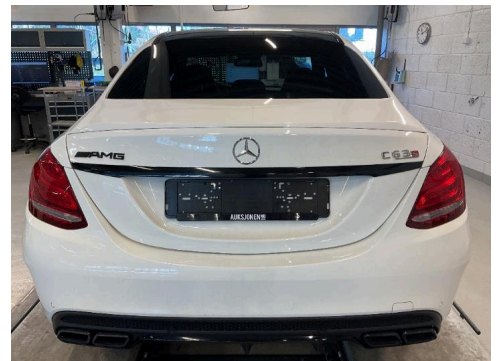

6. Generelt



7. Generelt



8. Generelt



9. Generelt



10. Generelt



11. Generelt



12. Generelt



6193358

Bilder og vedlegg

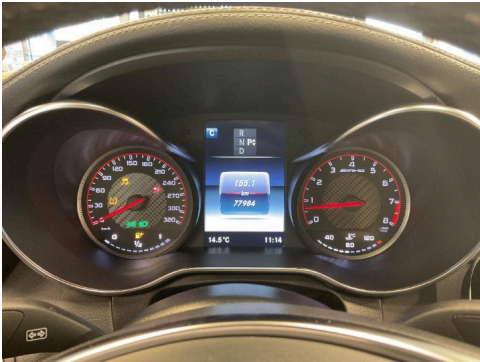

13. Generelt



14. Generelt



15. Generelt



16. Generelt



17. Generelt

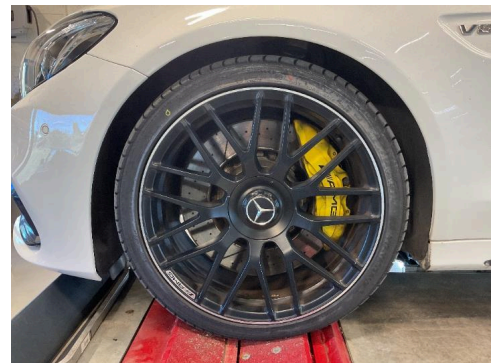

18. Generelt



19. Generelt



20. Generelt



21. Generelt

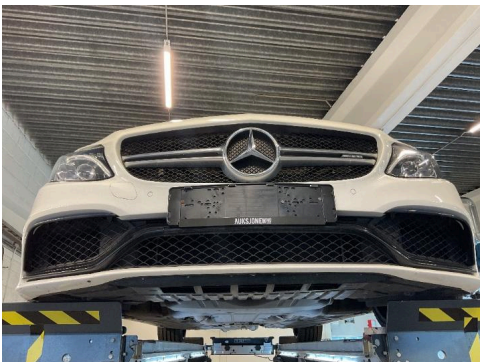

22. Generelt

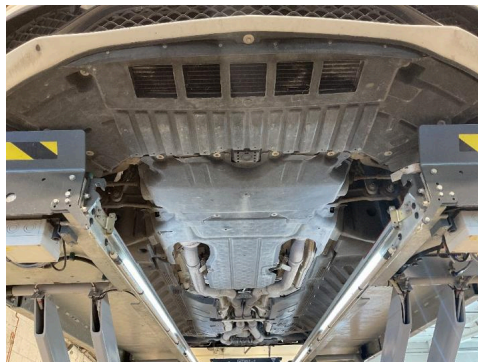

23. Generelt



24. Generelt



6193358

Bilder og vedlegg



25. Generelt



26. Felg



27. Felg



28. Lakk / karosseri utvendig



29. Lakk / karosseri utvendig



30. Lakk / karosseri utvendig



31. Lakk / karosseri utvendig



32. Lakk / karosseri utvendig



33. Lakk / karosseri utvendig



34. Lakk / karosseri utvendig



35. Lakk / karosseri utvendig



36. Varsellamper



6193358

Bilder og vedlegg



37. Varsellamper



38. Varsellamper



39. Varsellamper



40. Varsellamper



41. Varsellamper



42. Varsellamper



43. Varsellamper

NAF SEM
Døvleveien 23
3170 SEM
Telefon:
Fax:
E-mail:
Website:



31. mar. 2026

Køretøj: Mercedes C 63 S AMG (W205)
Motorkode: M 177.980
Produktionsår: 14-18
Kilometerstand: 77984 (skrevet af kontrolløren) 31. mar. 2026 11:24:49
Registrering Nr: PA22021
VIN: WDD2050871F453197 (udlæst fra styreenhed)
Testet: 31. mar. 2026 11:28:41

Fejlkode

OBD

OBD

1 Fejl

Fejlkode: P0341
Knastaksføler A (række 1)
Funktion ukorrekt.

Drivlinje

Benzinmotor

6 Fejl

Fejlkode: P140471
Servomotor udstødningsspjæld 2
Servomotoren er blokeret.

Fejlkode: P13C273
Udstødningsspjæld
Funktion ukorrekt/komponent defekt.

Fejlkode: P13C271
Udstødningsspjældmotor
Servomotoren er blokeret.

Fejlkode: P034100
Indsugningsknastgiver række 1
Funktion ukorrekt.

Fejlkode: P001177
Indsugningsknastposition række 1
Påkrævet position ikke nået.

Fejlkode: U015187
CAN-bus-forbindelse til airbagstyreenhed
CAN-meddelelse mangler.

Drivlinje	FSCU UDS OBD	0 Fejl
Drivlinje	Integreret generator med startfunktion	ikke tilgængelig
Drivlinje	HFPM: Haptisk gaspedal	ikke tilgængelig
Drivlinje	AMLA Aktivt motorleje	ikke tilgængelig
bremsesystem	ESP: elektronisk stabiliseringsprogram	4 Fejl

Fejlkode: C07A9

Fejlkode: C201B
styreenhed
Funktion/strømkreds med fejl.

Fejlkode: C077A

Fejlkode: C2016

bremsesystem	EFB OBD	2 Fejl
---------------------	----------------	---------------

Fejlkode: DTC A29D

Fejlkode: DTC C416

Passiv sikkerhed	SRS Airbagstyreenhed	ikke tilgængelig
Passiv sikkerhed	RevGus VL Reversibel selestrammer VF	ikke tilgængelig
Passiv sikkerhed	RevGus VR Reversibel selestrammer HF	ikke tilgængelig
Termostyring	KLA Klimaanlæg	0 Fejl
Førerassistentsystem	Venstre bagradarsensor	1 Fejl

Fejlkode: U041600
CAN-bus-forbindelse til styreenhed for antispinsystem
Ikke-plausible data modtaget.

Førerassistentsystem	Højre bagradarsensor	1 Fejl
-----------------------------	-----------------------------	---------------

Fejlkode: U041600
CAN-bus-forbindelse til styreenhed for antispinsystem
Ikke-plausible data modtaget.

Førerassistentsystem	SGR: Styreenhed for radarsensorer	ikke tilgængelig
Førerassistentsystem	Mercedes-Benz Intelligent Drive	ikke tilgængelig
Førerassistentsystem	ABA: Aktiv bremseassistent	4 Fejl

Fejlkode: U0416FD
CAN-bus-forbindelse til styreenhed for antispinsystem
Ikke-plausible data modtaget.

Fejlkode: U015187
CAN-bus-forbindelse til airbagstyreenhed
CAN-meddelelse mangler.

Fejlkode: U144300
Vinkeldrejnings-, tværpåvirknings- + længdepåvirkningsføler
Signal med fejl.

Fejlkode: U0416FF
CAN-bus-forbindelse til styreenhed for antispinsystem
Ikke-plausible data modtaget.

Førerassistentsystem **Aktiv fartpilot** **ikke tilgængelig**

Førerassistentsystem **Aktiv fartpilot/bremseassistent** **ikke tilgængelig**

Førerassistentsystem **360°-kamera** **1 Fejl**

Fejlkode: U0416
CAN-bus-forbindelse til ABS/ESP-styreenhed
Modtaget ugyldige data.

Førerassistentsystem **RFK: Bakkamera** **1 Fejl**

Fejlkode: U0416
CAN-bus-forbindelse til ABS/ESP-styreenhed
Modtaget ugyldige data.

Førerassistentsystem **MFK: Multifunktionskamera** **1 Fejl**

Fejlkode: U0416
CAN-bus-forbindelse til styreenhed for antispinsystem
Ikke-plausible data modtaget.

Førerassistentsystem **Styreenhed kameraafdækning** **0 Fejl**

Komfort **EZS: Elektr. tændingslås** **0 Fejl**

Komfort **SAM for dig. OBD** **5 Fejl**

Fejlkode: B181E
Motorhelmskontakt
Funktion ukorrekt.

Fejlkode: B1F45
Starterbatteri
Modstand for stor.

Fejlkode: B225F
Lyssensor
Funktion ukorrekt.

Fejlkode: U0151
CAN-bus/forbindelse til airbagstyreenhed
Kommunikation forstyrret.

Funktion ukorrekt.

Komfort	HKS: Bagklapstyring	0 Fejl
Komfort	AHE: Anhængerregistrering	ikke tilgængelig
Komfort	SG-SW-L Styreenhed forlygte til venstre	1 Fejl

Fejlkode: U0168
CAN-busforbindelse til elektronisk tændingslås
Kommunikation forstyrret.

Komfort	SG-SW-R Styreenhed forlygte til højre	0 Fejl
Komfort	TPAD: Touchpad	0 Fejl
Komfort	KG Nøglefri adgang	0 Fejl
Komfort	AML Stemningsbelysning	ikke tilgængelig
Komfort	KI: Kombiinstrument	2 Fejl

Fejlkode: U015187
CAN-bus-forbindelse til airbagstyreenhed
CAN-meddelelse mangler.

Fejlkode: U015487
CAN-bus til styreenhed for sædebelastning
CAN-meddelelse mangler.

Komfort	SDE H OBD	1 Fejl
----------------	------------------	---------------

Fejlkode: U016887
CAN-busforbindelse til elektronisk tændingslås
Manglende meddelelse

Komfort	SG-LML-L: Matrix-LED-forlygte til venstre	ikke tilgængelig
Komfort	SG-LML-R: Matrix-LED-forlygte til højre	ikke tilgængelig
Komfort	KDS: Bagagerumsklap-styring	0 Fejl
Komfort	ESE Elektrisk sædejustering med sædehukommelse, fører	1 Fejl

Fejlkode: B1E6F16
Sædestyreenhed
Spændingsgrænseværdi underskredet.

Komfort	ESE Elektrisk sædejustering med sædehukommelse, passager	0 Fejl
Komfort	TSG VL Dørstyreenhed VF	2 Fejl

Fejlkode: B18B62A
Rudehejskontakt foran til højre
Strømkreds med fejl.

Fejlkode: B22EF15
Belysning af udvendigt dørhåndtag
Styrestrømkreds, kortslutning til plus/afbrydelse

Komfort **TSG VR Dørstyreenhed HF** **2 Fejl**

Fejlkode: B18E62A
Rudehejskontakt
Signal konstant.

Fejlkode: B22EF15
Belysning af udvendigt dørhåndtag
Styrestrømkreds, kortslutning til plus/afbrydelse

Komfort **TSG HL Dørstyreenhed VB** **1 Fejl**

Fejlkode: B22EF15
Belysning af udvendigt dørhåndtag
Styrestrømkreds, kortslutning til plus/afbrydelse

Komfort **TSG HR Dørstyreenhed HB** **1 Fejl**

Fejlkode: B22EF15
Belysning af udvendigt dørhåndtag
Styrestrømkreds, kortslutning til plus/afbrydelse

Komfort **DBE: Øvre karosseristyreenhed** **ikke tilgængelig**

Komfort **STM Spejl taxameter** **ikke tilgængelig**

Gearkasse **ISM CAN OBD** **0 Fejl**

Gearkasse **VGS: Fuldt integreret gearstyring** **0 Fejl**

Undervogn **Airmatic OBD** **1 Fejl**

Fejlkode: U0415
CAN-bus/forbindelse til ABS/antispin-system
Kommunikation/signal uplausibelt.

Undervogn **AMG Undervogn** **3 Fejl**

Fejlkode: U144331
Accelerationsføler for flere aksler
Uplausibelt signal.

Fejlkode: P1C4E00
Differentialespærre bagaksel
Funktion ukorrekt.

Fejlkode: B273C00
Kollisionssignal
Funktion ukorrekt.

Fejlkode: U010000
CAN-bus/forbindelse til motorstyreenhed
Kommunikation forstyrret.

Fejlkode: U140D00
Hjulomdrejningssignal
Signal fra 1/flere hjul ikke plausibelt.

Infotainmentsystem ZAN Infotainmentdisplay 0 Fejl

Infotainmentsystem Sound OBD 0 Fejl

Dæktryksovervågning RDK OBD 1 Fejl

Fejlkode: U1162
Kommunikation med dæktryksensor 1
Fejl i kommunikation.