

**CITROËN BERLINGO 131 HK AUTOMAT FORHJULSDRIFT**
**TESTDATO: 10.04.2026**
**KODE: 1995444**

 <b>DS27518</b>	 <b>76 267 KM</b>	 <b>23.02.2021</b> Førstegang registrert	 <b>Diesel</b>
--	--	--	---

<b>CHASSISNR:</b> VR7EFYHZRLJ966314	<b>BRUKTIMPORT:</b> Nei
<b>KJØRETØY:</b> Varebil	<b>FRIST FOR PKK:</b> 18.08.2027

NBF Tilstandsrapport er utarbeidet av Norges Bilbransjeforbund og Forbrukerrådet.

NBF Tilstandsrapport gir en detaljert beskrivelse av bilens tilstand, og gir den som kjøper bilen økt trygghet ved kjøpet. Rapporten utarbeides av teknisk kyndig personell, som gjør en grundig kontroll og inspeksjon.

Tilstandsrapporten beskriver bilens tilstand på testtidspunktet hensyntatt bilens alder og kilometerstand, med det utstyret som er i og på bilen.

Se mer om forutsetningene for vurderingen og andre vilkår på siste side.

**OPPSUMMERT STATUS PÅ KJØRETØY**
 Ingen anmerkning

 Anmerkning(er)

 IDENTITET 	 ASSISTENTSYSTEMER OG DIAGNOSE 
 EKSTERIØR 	 LYS 
 MOTOR 	 HJULOPPHENG/STYRING 
 BREMSER 	 GIR OG DRIVLINJE 
 INTERIØR 	 OPPLYSNINGER/KLARGJØRING 

Punkt	Beskrivelse	Plassering
<b>1. EKSTERIØR</b>		
1.1 Frontvindu	Noe steinsprut på frontvindu, en knast blir limt	
1.2 Kanal	Bulk i kanal venstre side	



1.1 Noe steinsprut på frontvindu, en knast blir limt

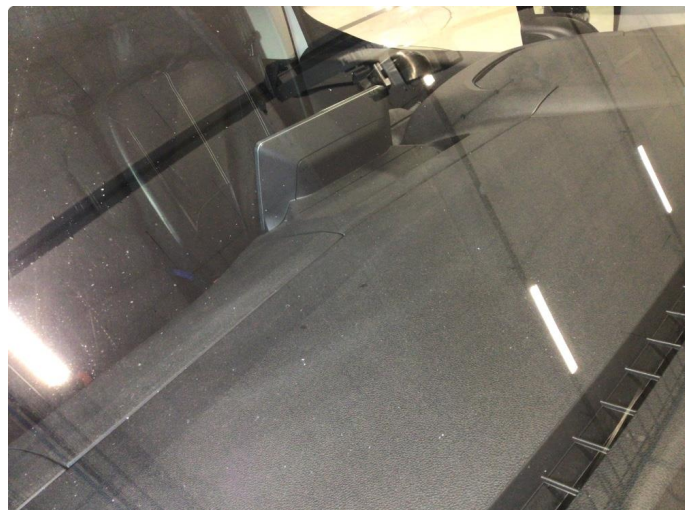

1.1 Noe steinsprut på frontvindu, en knast blir limt

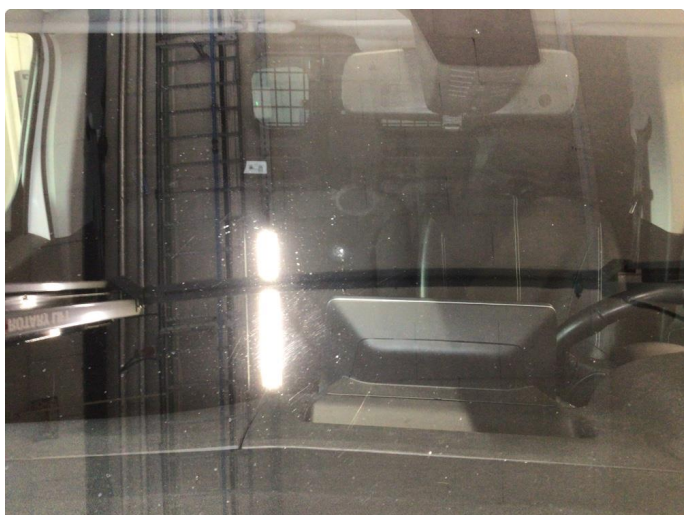

1.1 Noe steinsprut på frontvindu, en knast blir limt



1.1 Noe steinsprut på frontvindu, en knast blir limt



1.2 Bulk i kanal venstre side



1.2 Bulk i kanal venstre side

### SERVICEHEFTE

De påfølgende sidene skal stemples av verkstedet i forbindelse med utførelse av vedlikeholdet av CITROËN-bilen din.  
Få feltene nedenfor (dato, kilometerstand, neste service osv) fylt ut, i henhold til betingelsene for bruk av verkstedet du har valgt.

Vi anbefaler deg å oppbevare fakturaer og dokumenter som vedrører vedlikeholdet som er utført på bilen din.  
Hvis bilen selges, er det nødvendig å levere disse, samt alle andre dokumenter relatert til bilen, til den nye eieren.

Periodisk vedlikehold er obligatorisk for å tilfredsstille betingelsene i de kontraktmessige CITROËN-garantiene.

Dato: 01.03.2022 km: 14223      Dato: 13.1.23 km: 37288

Normale Bruksforhold       Vanskelige Bruksforhold       Normale Bruksforhold       Vanskelige Bruksforhold

**AUTORISERT  
CITROËN SERVICE**  
ID: 305 tempel  
MOBILE OSLO AS

Dato: 01.03.2023  
km eller den: 56223

**Tron Bullen AS**  
Sørlandsparkeveien 139  
3660 Rjukan  
Tlf: 954 81 800  
Org. nr. NO 916 765 886 MVA

Neste kontroll ved: \_\_\_\_\_ km eller den: \_\_\_\_\_

\* Den av de to betingelsene som nås først.

### KONTROLLER I HENHOLD TIL KONTRAKTMESSIG GJENNOMRUSTNINGSGARANTI

Kontroller som skal utføres	1.	2.	3.	4.
Personbiler	4 år etter levering	6 år etter levering	8 år etter levering	10 år etter levering
Varebiler, C-ZERO og E-MEHARI	2 år etter levering	4 år etter levering	6 år etter levering	-

Fremleggelse av servicehefte, korrekt utfyllt av det autoriserte CITROËN-verkstedet som utførte kontrollen, kreves for alle krav i henhold til den kontraktmessige gjennomrustningsgarantien.

1. KONTROLL      Dato: 13.1.23      Kilometerstand: 62753      2. KONTROLL      Dato: 14.10.25      Kilometerstand: 74349

Forventer arbeid i forbindelse med garanti mot gjennomrustning      0 ja      X nei      Forventer arbeid i forbindelse med garanti mot gjennomrustning      0 ja      X nei

Arbeidsordrenummer: \_\_\_\_\_      Arbeidsordrenummer: \_\_\_\_\_      Arbeidsordrenummer: A4203548      Arbeidsordrenummer: \_\_\_\_\_

UTBEDRING SOM ANBEFALES KUNDEN:

Ingen notat

fra rustkontroll

19/1-23

UTBEDRING UTFØRT:

**Tinn Bilcenter AS**  
Sørlandsveien 139  
3660 Rjukan  
Tlf. 954 81 800  
Org. nr. NO 834 241 412 MVA

AUT. VERKSTED

Dato: 19/1-23      VERKSTED

Kilometerstand: 62753

**mobile**  
Mobile Sørlandsparkeveien AS  
Sørlandsparkeveien 139  
3660 Rjukan  
NO 946 181 111 MVA

Dato: \_\_\_\_\_  
Kilometerstand: \_\_\_\_\_

AUT. VERKSTED

Dato: \_\_\_\_\_  
Kilometerstand: \_\_\_\_\_

NESTE GJENNOMRUSTNINGSKONTROLL for: ..... / ..... / .....

**KJØRETØYDATA**

ANTALL NØKLER	2	TIDLIGERE BRUK	Normal bruk
TIDLIGERE STØRRE SKADE	Nei		

**PRØVEKJØRING**

PRØVEKJØRT	HASTIGHET	TESTFORHOLD
Ja	60	Vått

**DEKK OG BREMSER**

PRODUKSJONSDATO SOMMERDEKK	Uke 42, 2025	PRODUKSJONSDATO VINTERDEKK	Uke 28, 2025
----------------------------	--------------	----------------------------	--------------

	VENSTRE FORAN	HØYRE FORAN	VENSTRE BAK	HØYRE BAK
MØNSTERDYBDE SOMMERDEKK (MM)	6,5	6,5	6,5	6,5
MØNSTERDYBDE VINTERDEKK (MM)	7	7	5,5	5,5

**SERVICEINFORMASJON**

KOMPLETT HISTORIKK	ELEKTRONISK SERVICEHEFTE
Nei	Nei
SISTE SERVICEDATO	KILOMETERSTAND
01.04.2026	76266
SERVICER UTFØRT	KILOMETERSTAND
01.04.2026	76266

✔ **Kontrollert** | 
 ○ **Ikke kontrollert** | 
 ✘ **Kontrollert, anmerking**

**IDENTITET**

- ✔ Kjennemerke
- ✔ Understellsnummer
- ✔ Dokumentasjon utstyr/godkjenning
- ✔ Nøkler

**ASSISTENTSYSTEMER OG DIAGNOSE**

- ✔ Kamera
- ✔ Sensor
- ✔ Systemfunksjoner
- ✔ Diagnose
- ✔ Prøvekjøring

**EKSTERIØR**

- ✔ Lakk
- ✔ Antirustbehandling
- ✔ Under bil
- ✔ Panser
- ✔ Dører
- ✔ Bakluke
- ✔ Låser/tyverisikring
- ✔ Skjermer
- ✔ Skap/påbygg
- ✔ Speil
- ✔ Tilhengerfeste
- ✔ Korrosjon
- ✔ Vinduspussere/-spyler
- ✔ Verktøy/nødutstyr
- ✔ Dekk/Felger
- ✔ Hjulmuttere/-bolter
- ✔ Rails
- ✔ Døråpning
- ✔ Terskler/innlastningssone
- ✔ Støtfanger
- ✔ Grill
- ✔ Tak
- ✔ Panoramatak/takluke
- ✘ Frontvindu
- ✔ Vinduer
- ✘ Kanal
- ✔ Stolpe
- ✔ Alle flater
- ✔ Ladeluke/tanklokk

**LYS**

- ✔ Lys foran
- ✔ Lys bak
- ✔ Markeringslys
- ✔ Retningslys
- ✔ Nødsignallys
- ✔ Parkeringslys
- ✔ Refleks
- ✔ Andre lys

**MOTOR**

- ✔ Avgass
- ✔ Batteri(er)
- ✔ Drivstoffanlegg/-ledninger
- ✔ Dynamo/lading
- ✔ Eksosanlegg
- ✔ Elektroniske styresystemer
- ✔ Kjølesystem/vannpumpe
- ✔ Lekkasje
- ✔ Motorfester/-demper
- ✔ Oljenivå/røykutvikling
- ✔ Service
- ✔ Startmotor
- ✔ Trekkraft
- ✔ Turbo
- ✔ Ladeluftkjøler
- ✔ Kompressor
- ✔ Dieselpumpe/dyser/gløding
- ✔ Motor

**HJULOPPHENG/STYRING**

- ✔ Retningsstabilitet/selvoppretting
- ✔ Ratt/styringsmekanisme
- ✔ Hjullager
- ✔ Luftbelger
- ✔ Fjærer/støtdemper
- ✔ Ledd
- ✔ Stabilisatorer/stag
- ✔ Forstilling
- ✔ Bakstilling

**BREMSER**

- ✔ Bremsfunksjon
- ✔ Parkeringsbrems
- ✔ Bremskraftforsterker
- ✔ Bremsvæske
- ✔ Lekkasje
- ✔ Rør/slanger
- ✔ Lasteavhengig ventil
- ✔ Skiver
- ✔ Bremseskjold

**GIR OG DRIVLINJE**

- ✔ Girkasse
- ✔ Differensial
- ✔ Clutch/kobling/svinghjul
- ✔ Aksler
- ✔ Fordelingskasse

**INTERIØR**

- ✔ Dashbord
- ✔ Instrumenter og brytere
- ✔ Midtkonsoll/midtarmlene
- ✔ Dørtrekk
- ✔ Seter
- ✔ Taktrekk
- ✔ Tepper/bekledning
- ✔ Bagasjeromskjuler
- ✔ Vindusheiser
- ✔ Bilbelte
- ✔ Varme/AC/Klima
- ✔ Signalhorn/Lydsignal
- ✔ Multimedia
- ✔ Varerom
- ✔ Solblending panoramatak
- ✔ Multifunksjonsratt
- ✔ Ratt
- ✔ Deksel

**OPPLYSNINGER/KLARGJØRING**

- ✔ Opplysninger
- ✔ Interiør
- ✔ Øvrig utstyr/klargjøring
- ✔ Annet

Det tas forbehold om mulige avvik i kontrollpunktene avhengig av biltype og modellvariant

## Vilkår, tilstandsrapport

### Hva som er vurdert, forutsetninger for vurderingen

Tilstandsrapporten beskriver bilens tilstand på testtidspunktet med det utstyret som var i og på bilen.

Den tekniske vurderingen av bilen er gjort med utgangspunkt i bilens alder og kjørelengde. Rapporten beskriver om bilens tilstand vurderes som normal ut fra bilens alder og kjørelengde og/eller om det er anmerkninger eller øvrige kommentarer. Kontrollpunktene som er vurdert er listet opp i rapporten.

Bilen er ikke demontert ved vurderingen, og tilstandsrapporten påpeker dermed ikke eventuelle feil som kun kan avdekkes ved demontering eller ved lengre tids bruk ut over ordinær prøvekjøring.

Kapasiteten på driftsbatteriet på el- og hybridbiler er ikke målt, og er derfor ikke en del av tilstandsrapport

Feilmeldinger som bilens produsent har gitt tilgang til og som er tilgjengelige på vurderingstidspunktet/testtidspunktet er avlest. Avlesing av feilmeldinger skjer med tilgjengelig diagnoseutstyr. Ved usikkerhet omkring feilkodene anbefales videre undersøkelser.

Bilen er prøvekjørt, men kun ved en kortere tur. Tekniske egenskaper ved bilen som forutsetter spesielle kjøreforhold er kun vurdert om kjøreforholdene på vurderingstidspunktet gjorde dette mulig.

Periodiske feil og avvik for eksempel ved oljeforbruket på fossile biler kan forekomme uten at dette kan avdekkes, ettersom vurderingen kun gir et øyeblikksbilde av bilens tilstand.

---

Sted og Dato

---

Sted og Dato

---

Signatur selger

---

Signatur kjøper

Selger og kjøper bekrefter med sine underskrifter at ved inngåelsen av kjøpsavtalen ble tilstandsrapporten gjennomgått med kjøper, og at det spesielt ble informert om avvik fra kravene i forbrukerkjøpslovens § 15 i de tilfeller slike fremkommer i rapporten, og at kjøper aksepterer disse avvikene.