



6206375

NAF Bruktbiltest

Testdato
08.04.2026

Kunde

Navn	Auksjonen.no As
Medlemsnummer	94448735
Adresse	Døvleveien 23
Postnummer og -sted	3170 SEM
Telefon	33300540
Ekstern referanse	580246



Kjøretøy

Bilmerke	Audi	Motorstørrelse	1197 cm ³
Modell	A3 Sportback	Motoreffekt	81 kW
Type	8V	Aksler i drift	1
Registreringsnr.	SV73542	Drivstofftype	Bensin
Understellsnr.	WAUZZZ8V9GA154189	Kjøretøygruppe	101
Km.stand.	156645	Bruktimportert	Nei
Farge	Svart	Registreringsår	2016
Karosseritype	Kombikupé	Registrert første gang	04.07.2016
		Frist for neste EU kontroll	27.02.2026



Informasjon

NAF Bruktbiltest (BBT) er en uavhengig vurdering av kjøretøyets tekniske tilstand iht. definerte kontrollpunkter. De aktuelle kontrollpunktene fremkommer i testen og vurderes / bedømmes etter NAF sine definisjoner og retningslinjer som også hensyntar bilens alder og km-stand.

NAF anmerker kun feil, mangler og avvik som avdekkes på testtidspunktet. Forutsetninger for utført test er angitt på side 2 i denne rapporten. NAF demonterer ikke for kontroll. Det kan være indikasjon knyttet til tekniske forhold som krever ytterligere utredning for å kunne fastslå omfang. Det kan også være periodiske feil som ikke kan avdekkes på testtidspunktet. Se utfyllende leveransebeskrivelse side 6.

NAF Bruktbiltest er utført på oppdrag av bilforhandler. Alle henvendelser til testen og øvrige forhold til bilens tekniske tilstand må avklares mellom kjøper av bilen og bilforhandler testen er utstedt til.



6206375

Testresultater

Ref.Id	Repareres	Resultat	Beskrivelse
4.2	Service/ Dokum.	Serviceokumentasjon mangler	
4.9		Frist for EU kontroll er overskredet	
17.8	Lys	Feil lysjustering:	
21.17	Varsellamper	* Varsellampe for lysjustering lyser	
23.1	Full systemskann	Det finnes feilkoder, se rapport	
58.6	Tilstand 12 volt batteri	Bør lade batteri	
67.8	Ekstra hjulsett	Ekstra hjulsett mangler	
83.1	Dør-/panseråpner	Støydempingsmatte er skadet eller løs	
86.2	Lakk / karosseri utvendig	Lakkriper:	Venstre forskjerm, Støtfanger foran, Støtfanger bak
86.5		Bulk (er):	Høyre bakdør
101.1	Bagasjeromstildekning	Skade:	Hattehylle
102.6	Laste-/bagasjerom	* Mye dyrehår.	

Ref.Id	Opplysning	Resultat	Beskrivelse
6.16	Bremseskiver	Overflaterust eller mindre enn 25% av overflaten rustet	Begge sider foran
6.17		Overflaterust eller mindre enn 50% av overflaten rustet	Begge sider bak
6.18		Ikke tilgjengelig for kontroll uten demontering:	Venstre foran, Venstre bak, Høyre bak, Høyre foran
23.7	Full systemskann	Diagnoseavlesing ligger i testrapport	
48.6	Oppvarmet bakrute	Ikke funksjonsprøvd grunnet høy utetemperatur	
81.9	Frontrute	Noe steinsprut	
86.21	Lakk / karosseri utvendig	Diverse småbulker/lakkriper	
86.35		Lakkrens ut over normal klargjøring:	
90.11	Tilhengerfeste	Låsemekanisme er ikke funksjonsprøvd	
93.5	Taktrekk	Skittent taktrekk	

Ikke utførte

Punkt	Årsak
Tilhengerkontakt	Ikke tilgjengelig for kontroll

Servicehistorikk

Bilen mangler servicebok
Bilen mangler instruksjonsbok/mappe

Testforhold

Maks hastighet ved prøvekjøring 50 km/t
Utetemperatur ved prøvekjøring 10 °C
Føreforhold ved prøvekjøring Tørt
Bilen ble prøvekjørt: Driftsvarm motor
Er bilen skitten eller nediset: Nei



6206375

Prøvekjøring	Drivverk
1 - Kjøreegenskaper	✓ 40 - Girkasse (automatisk) ✓
Generell informasjon	41 - Differensial ✓
3 - Nøkler / Utstyr	✓ 42 - Drivaksler ✓
4 - Service/ Dokum.	R Elektriske anlegg
Bremser	44 - Instrument belysning ✓
5 - Bremsbelegg	✓ 45 - Instrumenter ✓
6 - Bremseskiver	✓ 46 - Radio / Multimedia ✓
8 - Parkeringsbrems	O 47 - Elektrisk vindusheis ✓
9 - Bremsvirkning	✓ 48 - Oppvarmet bakrute O
10 - Bremsvæsknivå	✓ 49 - Kupevifte ✓
11 - Bremsvæskens kokepunkt	✓ 50 - Varmeapparat / klimaanlegg (AC) ✓
12 - Bremserør	✓ 51 - Vindusvisker, spyler (foran/bak) ✓
13 - Bremseslanger	✓ 52 - Lyktespyler / Visker ✓
14 - Bremskraftforsterker	✓ 53 - Sentrallås ✓
15 - Brems pedal	✓ 54 - Setevarmer ✓
Lys og signaler	56 - Drivrem generator ✓
17 - Lys	57 - Batteri ytre tilstand ✓
19 - Refleks	R 58 - Tilstand 12 volt batteri R
20 - Lyd / lyssignaler	✓ 59 - Tilhengerkontakt
21 - Varsellamper	R Hjul, dekk, felg
22 - Varsellamper utvidet	✓ 65 - Dekk ✓
e-Diagnose	✓ 66 - Felg ✓
23 - Full systemskann	67 - Ekstra hjulsett R
Motor	R 68 - Hjullager ✓
27 - Motor virkemåte	69 - Reservehjul / dekkreparasjonssett ✓
28 - Utvendig tilstand motor	✓ 70 - Hjul kapsler/navkopper ✓
29 - Oljenivå motor	Styring
30 - Kjølevæske	✓ 71 - Ratt, rattaksel, ledd ✓
31 - Kjølevifte	✓ 72 - Styresnekke, tannstang ✓
32 - Kjølesystem	✓ 73 - Styrestag/ledd ✓
33 - Eksosanlegg	✓ 74 - Styreservo ✓
35 - Motorfester	Hjuloppheng
36 - Drivstofftank, rør, slange	✓ 75 - Støtdempere ✓
37 - Registerreim	✓ 76 - Stabilisator ✓
	✓ 77 - Fjærer / fjærbein ✓
	78 - Opphengs- / bærearmer foraksel ✓
	79 - Opphengs- / bærearmer bakaksel ✓
	80 - Travers ✓



6206375

Karosseri

81 - Frontrute	O
82 - Siderute/bakrute	✓
83 - Dør-/panseråpner	R
84 - Lås	✓
86 - Lakk / karosseri utvendig	R
87 - Utvendig speil	✓
88 - Underside	✓
89 - Understellsnummer	✓
90 - Tilhengerfeste	O

Interiør

91 - Dashbord / midtkonsoll	✓
92 - Luftdyse kupé	✓
93 - Taktrekk	O
94 - Solskjerm	✓
95 - Innvendig speil	✓
96 - Dørtrekk	✓
97 - Døråpning	✓
98 - Seter	✓
99 - Bilbelte	✓
100 - Gulvmatter/-teppe	✓
101 - Bagasjeromstildekning	R
102 - Laste-/bagasjerom	R
103 - Interiør generelt	✓
104 - Varseltrekant	✓



6206375

Måleverdier

Ref.Id	Punkt	Fråse	Måleverdi
3.1	Nøkler / Utstyr	Antall nøkler:	2 stk
6	Bremseskiver		Ikke mulig å måle uten demontering
9	Bremsevirkning		Kontrollert visuelt
30.1	Kjølevæske	Kjølevæskens frysepunkt, frostsikker ned til minus:	35 °C
37.1	Registerreim	Bilfabrikanten anbefaler under normale forhold skifte ved km:	210000
50.1	Varmeapparat / klimaanlegg (AC)	Temperatur på luft inn i klimaanlegg	20 °C
50.2		Temperatur på luft ut av klimaanlegg	8 °C
58	Tilstand 12 volt batteri		Kontrollert visuelt
65.1	Dekk	Mønsterdybde VF	7,00 mm
65.2		Mønsterdybde HF	7,00 mm
65.3		Mønsterdybde VB	7,50 mm
65.4		Mønsterdybde HB	7,50 mm
65.5		Bilen er utrustet med:	Piggfrie vinterdekk
66.1	Felg	Felg montert på bilen:	Lettmetallfelg
67	Ekstra hjulsett		Ligger ikke i bilen



6206375

Leveransebetingelser

1. Testrapporten

Testrapporten inneholder identifikasjon av kjøretøy og kunde samt beskrivelse av testens omfang med måleresultater der det foreligger.

2. Bedømming–vurderingsdefinisjon

Forklaring til bokstavkodene som benyttes ved PDF rapport:

V = Normalt. Tilstand vurdert «normal» iht. kjøretøyets alder og kjørelengde

R = Reparasjon. Anbefaler utbedring iht. kontrollpunkt

O = Opplysning. Informasjon iht. kontrollpunkt og/eller kjøretøy

S = Skiftet. Kontrollpunkt inkl. komponentskifte

J = Justert. Kontrollpunkt inkl. justering

I = Ikkeutført. Kontrollpunkt ikke vurdert

3. Gjennomføring av test.

Test utføres på et NAF Senter hvis ikke annet er beskrevet.

4. Eiendomsrett

Testens resultat tilhører NAFs kunde. Kundens navn er registrert på side 1 i testrapporten, og eventuelle henvendelser i forbindelse med testen må utføres av registrert kunde. Testresultatene leveres ikke ut til andre uten samtykke fra NAFs kunde.

5. Demontering

NAF demonterer ikke for kontroll/vurdering, og kan dermed ikke påpeke feil som kun avdekkes ved demontering. Dersom NAF oppdager avvik der det trengs demontering for kontroll/vurdering, vil dette anmerkes i testrapporten.

6. Prøvekjøring, periodiske feil og fremtidige problemer

NAF anmerker kun feil og avvik som oppdages på testtidspunktet. Periodiske feil/avvik kan forekomme uten at dette avdekkes pga. manglende symptom(fremtredelse) ved testtidspunktet. Det er ikke mulig å forutse framtidige problemer, feil eller avvik.

NAF prøvekjører bilen kun i begrenset grad.

7. Avlesing av elektronisk lagrede feilkoder via kjøretøyets OBD kontakt

NAF leser feilkoder på de elektroniske styresystemene som bilprodusenten har gitt tilgang til. Tilgang kan variere mellom ulike bilmerker og modeller og systemene leses med det testutstyret som benyttes av NAF. Det skilles ikke mellom permanente og periodiske feilkoder. NAF kan ikke påvise avvik i bilens oppgitte kilometerstand ved hjelp av diagnose.

8. NAFs ansvar

NAF har vurdert alle kontrollpunkter i den aktuelle testrapporten i henhold til NAFs definisjoner og retningslinjer. Kontrollpunkter som ikke omtales i rapporten er ikke inkludert eller vurdert.

Feil/avvik som avdekkes i etterkant av testen, kan ikke lastes NAF uten at det dokumenteres at følgende kumulative vilkår foreligger:

- feil/avvik må anses å ha foreligget ved testtidspunktet
- feil/avvik kan avdekkes etter gjeldende definisjoner og retningslinjer(innhold) av kontrollpunkt ved testtidspunktet
- feil/avvik kan avdekkes ved benyttet testutstyr i NAF ved testtidspunktet
- feil/avvik kan avdekkes ved gjeldende testforutsetninger ved testtidspunktet
- feil/avvik medfører konsekvenstap
- NAF har opptrådt uaktsomt ved testtidspunktet

9. Klageadgang næringsmarked

Testens resultat tilhører NAFs kunde. Kundens navn er registrert på side 1 i testrapporten. Ved eventuelle uoverensstemmelser i forbindelse med levert dokumentasjon, skal kunde ta dette opp med NAF. NAF er forretningsmessig leverandør til kunde og forholder seg kun til denne avtalepart.

Alle reklamasjoner må være NAF i hende skriftlig senest 10 dager etter at testen er utført.

10. Reklamasjonsansvaret til NAF

Ved uoverensstemmelse mellom tekst og bilder i testrapport og ett av disse viser riktig tilstand, er feilen ikke reklamasjonsgrunn.

NAF AS er ikke ansvarlig for feil i opplysninger som er hentet elektronisk fra 3. -part.

NAF AS kan kreve at bilen stilles til disposisjon for kontroll.

Ved reklamasjon kan NAF AS forlange å få mulighet til å reparere på eget verksted.

Hvis kjøper starter reparasjon på annet verksted uten skriftlig godkjenning fra NAF AS bortfaller retten til å kreve utgiften refundert av NAF AS.

Ved reparasjon på kjøpers verksted beregnes priser etter NAF AS sine innkjøpspriser (Meca eller tilsvarende) og selvkost på timepris. Benyttes DBS-systemet som grunnlag for delepriser benyttes importørpriser uten fraktpåslag.

Arbeidstidsettes iht. Haynes Pro med faktor 1

Diagnoserapport vedlegges der kunden har bestilt dette. Diagnoserapporten betraktes som en del av testrapporten.

Reklamasjonskravets størrelse er under alle omstendigheter oppad begrenset til prisen på testen, med mindre noe annet er særskilt avtalt.

NAF AS anbefaler at budgivere selv inspiserer objektet.



6206375

Bilder og vedlegg

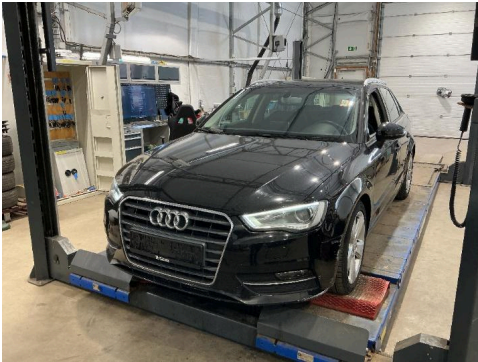

1. Generelt

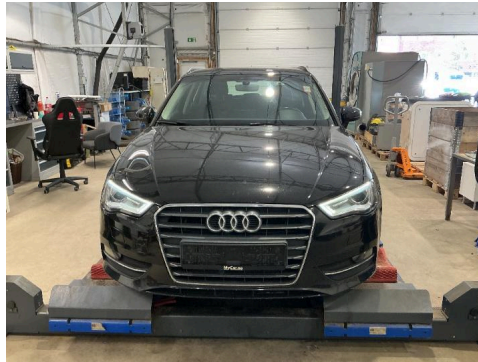

2. Generelt

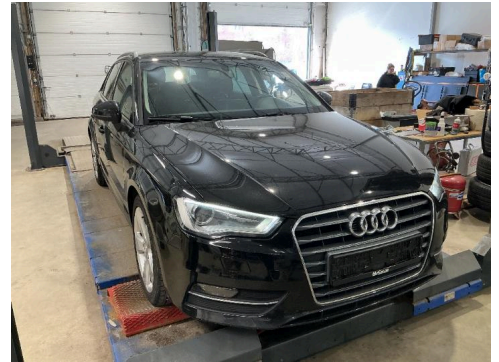

3. Generelt



4. Generelt



5. Generelt

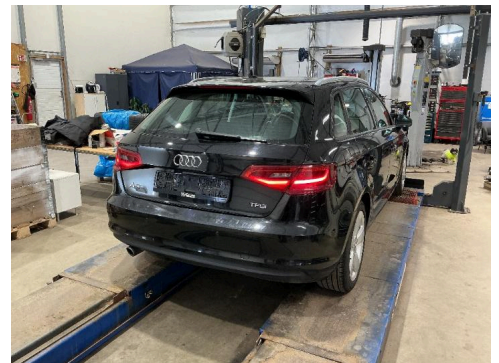

6. Generelt

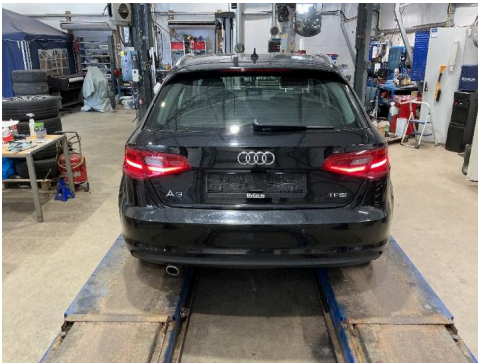

7. Generelt

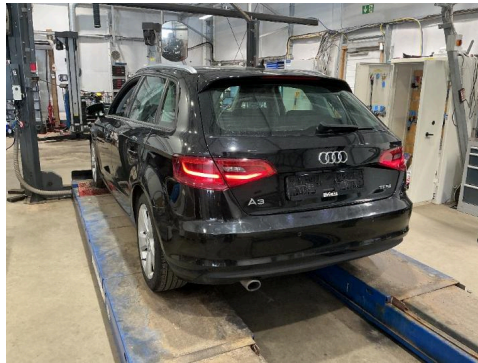

8. Generelt



9. Generelt



10. Generelt



11. Generelt



12. Generelt



6206375

Bilder og vedlegg



13. Generelt



14. Generelt



15. Generelt



16. Generelt

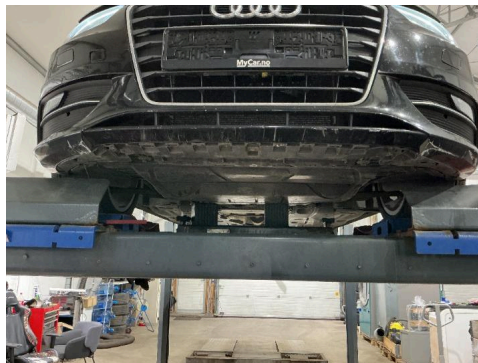

17. Generelt

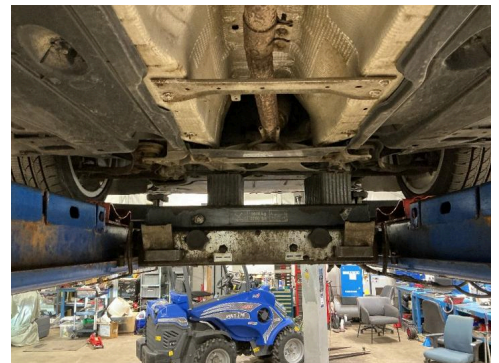

18. Generelt

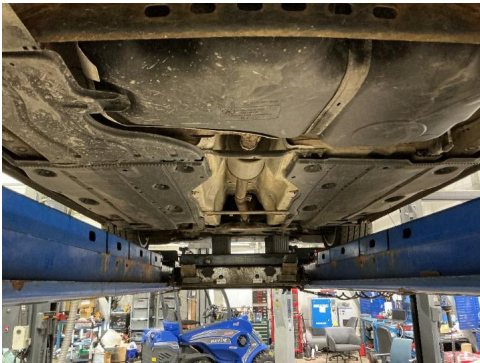

19. Generelt

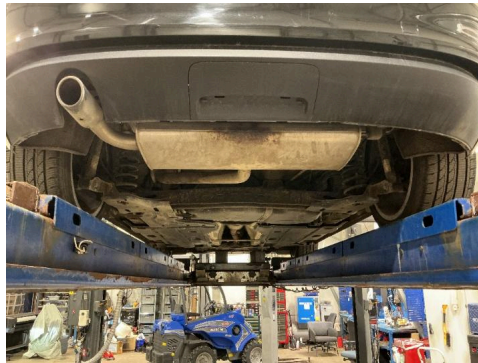

20. Generelt



21. Bagasjeromstildekning

R



22. Bagasjeromstildekning



R 23. Dør-/panseråpner



R 24. Høyre bakdør

R



6206375

Bilder og vedlegg



25. Laste-/bagasjerom



R 26. Lasterom



R 27. Lys



28. Støtfanger bak



R 29. Støtfanger bak



R 30. Støtfanger foran



31. Støtfanger foran

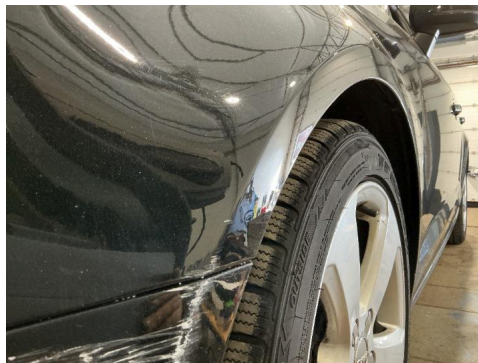

R 32. Venstre forskjerm



Feilkodeutlesing

Analyse av kjøretøyets systemer

Reg.nr	VIN
SV73542	WAUZZZ8V9GA154189
Årsmodell	Merke/Modell
13-16	A3 1.2i 16V TSI Sportback
Motorkode	Km
CYVB	Ukjent

Utført med feil (10)

System	Feilkoder og Beskrivelse	
Brake electronics	C102D00	Tyre-pressure warning — Warning message active
Driver door electronics	B11F814 B148754	Heated exterior mirror — Interruption or short circuit to ground Power window drive — Basic setting missing/incorrect
Headlight levelling	C103615	Ride height sensor RL — Interruption/short circuit to plus
Instrument cluster	B201000	ECU — Faulty or missing calibration
Passenger door electronics	B11F814 B148754	Heated exterior mirror — Interruption or short circuit to ground Power window drive — Basic setting missing/incorrect
Steering column module	B116229	Position P of A/T selector lever switch — Signal/function faulty
Vehicle electrics 1	B147A18 B147A54	Remote key 2 — Voltage too low Remote key 2 — Basic setting missing/incorrect

Utført uten feil (0)

Ingen uten feil funnet