



6245978

NAF Bruktbiltest

Testdato
22.04.2026

Kunde

Navn	Auksjonen.no As
Medlemsnummer	94448735
Adresse	Døvleveien 23
Postnummer og -sted	3170 SEM
Telefon	33300540
Ekstern referanse	587700



Kjøretøy

Bilmerke	Ford	Motorstørrelse	1995 cm ³
Modell	Transit	Motoreffekt	125 kW
Type	Fed	Aksler i drift	1
Registreringsnr.	LJ78250	Drivstofftype	Diesel
Understellsnr.	WF0DXTTGDJU33477	Kjøretøygruppe	315
Km.stand.	400231	Bruktimportert	Nei
Farge	Rød	Registreringsår	2020
Karosseritype	Separat førerhus	Registrert første gang	29.04.2020
		Frist for neste EU kontroll	28.04.2026



Informasjon

NAF Bruktbiltest (BBT) er en uavhengig vurdering av kjøretøyets tekniske tilstand iht. definerte kontrollpunkter. De aktuelle kontrollpunktene fremkommer i testen og vurderes / bedømmes etter NAF sine definisjoner og retningslinjer som også hensyntar bilens alder og km-stand.

NAF anmerker kun feil, mangler og avvik som avdekkes på testtidspunktet. Forutsetninger for utført test er angitt på side 2 i denne rapporten. NAF demonterer ikke for kontroll. Det kan være indikasjon knyttet til tekniske forhold som krever ytterligere utredning for å kunne fastslå omfang. Det kan også være periodiske feil som ikke kan avdekkes på testtidspunktet. Se utfyllende leveransebeskrivelse side 6.

NAF Bruktbiltest er utført på oppdrag av bilforhandler. Alle henvendelser til testen og øvrige forhold til bilens tekniske tilstand må avklares mellom kjøper av bilen og bilforhandler testen er utstedt til.



6245978

Testresultater

Ref.Id	Repareres	Resultat	Beskrivelse
3.2	Sentrallås/nøkler.	Nøkkel mangler 1 stk	
9.1	Instrumenter.	Ryggekamera har uklart bilde	
14.2	Glassruter.	Sprukket/skadet rute	Frontrute
37.3	Lykter/lys - virkemåte.	Lys virker ikke	Venstre skiltlys, Høyre skiltlys
44.3	Utvendig tilstand motor.	Oljelekkasje på motor - rengjør før nærmere kontroll	
50.1	Døråpning.	Slitt / skade på gummilist:	Venstre foran
62.3	Lakk / karosseri utvendig.	Steinsprut/lakksår	Støtfanger foran, Panser
62.9		Rust / korrosjon i innvendig kant:	Venstre fordør
62.10		Skadet:	Støtfanger bak

Ref.Id	Opplysning	Resultat	Beskrivelse
4.5	Service/Dokumentasjon.	Bilder er vedlagt.	
4.7		Bilen har digital servicebok, denne er ikke kontrollert av NAF	
36.3	Feilkodeutlesing.	Diagnoseavlesing ligger i testrapport	
36.4		Det finnes feilkoder, se rapport	
36.6		Etter avtale med kunde er feilkode/r slettet, feilsøking må påregnes dersom feilkode dukker opp igjen	
62.24	Lakk / karosseri utvendig.	Lakkriper:	Støtfanger foran
62.38		Lakk/karosseri er vurdert, men vanskelig når bilen er:	Foliert

Servicehistorikk

Bilen har elektronisk servicedokumentasjon
Bilder er vedlagt

Kunde- og testforhold

NAFs kunde var ikke tilstede under testen

Maks hastighet ved prøvekjøring 60 km/t

Utetemperatur ved prøvekjøring 12 °C

Føreforhold ved prøvekjøring Tørt

Er bilen skitten eller nediset: Nei



6245978

Generell informasjon.

- 1 - Bildeserie
- 3 - Sentrallås/nøkler.
- 4 - Service/Dokumentasjon.

Interiør.

- 5 - Ratt, rattaksel, ledd.
- 6 - Varsellamper/ meldinger.
- 7 - Brems pedal.
- 8 - Bremskraftforsterker.
- 9 - Instrumenter.
- 10 - Dashbord /midtkonsoll.
- 11 - Vindusvisker, spyler.
- 13 - Lyd / lyssignaler.
- 14 - Glassruter.
- 17 - Utvendig speil.
- 21 - Varmeapparat / klimaanlegg (AC).
- 23 - Interiør generelt.

Prøvekjøring.

- 24 - Motor virkemåte.
- 25 - Kjøreegenskaper.
- 27 - Girkasse. (automatisk)

Motor.

- 34 - Panser.
- 35 - Understellsnummer.
- 36 - Feilkodeutlesing.
- 37 - Lykter/lys - virkemåte.
- 38 - Lykter/lys - tilstand.
- 41 - Kjølesystem.
- 44 - Utvendig tilstand motor.
- 45 - Motorfester.
- 46 - Registerreim.
- 47 - Drivreim generator.

Karosseri.

- 48 - Dører.
- 49 - Elektrisk vindusheis.
- 50 - Døråpning.
- 52 - Bilbelte.
- 54 - Seter.
- 59 - Laste-/bagasjerom.
- 62 - Lakk / karosseri utvendig.

Underside.

- ✓ 63 - Vognbunn/understell. ✓
- R 64 - Opphengs- / bærearmer bakaksel. ✓
- O 65 - Stabilisator. ✓
- 66 - Differensial. ✓
- 67 - Drivaksler. ✓
- 69 - Bremsørør. ✓
- 70 - Bremseslanger. ✓
- 71 - Bremsbelegg innvendig. ✓
- 74 - Støtdempere. ✓
- R 75 - Drivstofftank, rør, slange. ✓
- 79 - Eksosanlegg. ✓
- 80 - Travers. ✓
- R 81 - Opphengs- / bærearmer foraksel. ✓
- 82 - Styrestag/ledd. ✓
- 83 - Styresnekke, tannstang. ✓
- 84 - Fjærer / fjærbein. ✓

Hjul,dekk.

- 85 - Bremseskive/klosser utvendig ✓
- 86 - Hjullager. ✓
- 87 - Dekk. ✓
- 88 - Felg. ✓
- 89 - Ekstra hjulsett.. ✓



6245978

Måleverdier

Ref.Id	Punkt	Fråse	Måleverdi
1.1	Bildeserie	Bilder	Ingen bestemt bildeserie for kunde, NAF standard bilder gjennomført
3.1	Sentrallås/nøkler.	Antall nøkler:	1 stk
21.1	Varmeapparat / klimaanlegg (AC).	Temperatur på luft inn i klimaanlegg	18 °C
21.2		Temperatur på luft ut av klimaanlegg	12 °C
41.1	Kjølesystem.	Kjølevæskens frysepunkt, frostsikker ned til minus:	35 °C
46.1	Registerreim.	Bilfabrikanten anbefaler under normale forhold skifte ved km:	160000
46.2		eller ved, måneder:	72
85	Bremseskive/klosser utvendig		Kontrollert visuelt
87.1	Dekk.	Bilen er utrustet med:	Piggfrie vinterdekk
87.2		Mønsterdybde VF	6,50 mm
87.3		Mønsterdybde HF	6,50 mm
87.4		Mønsterdybde VB	5,00 mm
87.5		Mønsterdybde HB	5,00 mm
88.1	Felg.	Felg montert på bilen:	Lettmetallfelg
89.1	Ekstra hjulsett..	Mønsterdybde	4,50 mm
89.2		Mønsterdybde	4,50 mm
89.3		Mønsterdybde	3,50 mm
89.4		Mønsterdybde	3,50 mm
89.5		Ekstra hjulsett er utrustet med:	Sommerdekk
89.6		Felg på ekstra hjulsett:	Stålfelg



6245978

Leveransebetingelser

1. Testrapporten

Testrapporten inneholder identifikasjon av kjøretøy og kunde samt beskrivelse av testens omfang med måleresultater der det foreligger.

2. Bedømming–vurderingsdefinisjon

Forklaring til bokstavkodene som benyttes ved PDF rapport:

V = Normalt. Tilstand vurdert «normal» iht. kjøretøyets alder og kjørelengde

R = Reparasjon. Anbefaler utbedring iht. kontrollpunkt

O = Opplysning. Informasjon iht. kontrollpunkt og/eller kjøretøy

S = Skiftet. Kontrollpunkt inkl. komponentskifte

J = Justert. Kontrollpunkt inkl. justering

I = Ikkeutført. Kontrollpunkt ikke vurdert

3. Gjennomføring av test.

Test utføres på et NAF Senter hvis ikke annet er beskrevet.

4. Eiendomsrett

Testens resultat tilhører NAFs kunde. Kundens navn er registrert på side 1 i testrapporten, og eventuelle henvendelser i forbindelse med testen må utføres av registrert kunde. Testresultatene leveres ikke ut til andre uten samtykke fra NAFs kunde.

5. Demontering

NAF demonterer ikke for kontroll/vurdering, og kan dermed ikke påpeke feil som kun avdekkes ved demontering. Dersom NAF oppdager avvik der det trengs demontering for kontroll/vurdering, vil dette anmerkes i testrapporten.

6. Prøvekjøring, periodiske feil og fremtidige problemer

NAF anmerker kun feil og avvik som oppdages på testtidspunktet. Periodiske feil/avvik kan forekomme uten at dette avdekkes pga. manglende symptom(fremtredelse) ved testtidspunktet. Det er ikke mulig å forutse framtidige problemer, feil eller avvik.

NAF prøvekjører bilen kun i begrenset grad.

7. Avlesing av elektronisk lagrede feilkoder via kjøretøyets OBD kontakt

NAF leser feilkoder på de elektroniske styresystemene som bilprodusenten har gitt tilgang til. Tilgang kan variere mellom ulike bilmerker og modeller og systemene leses med det testutstyret som benyttes av NAF. Det skilles ikke mellom permanente og periodiske feilkoder. NAF kan ikke påvise avvik i bilens oppgitte kilometerstand ved hjelp av diagnose.

8. NAFs ansvar

NAF har vurdert alle kontrollpunkter i den aktuelle testrapporten i henhold til NAFs definisjoner og retningslinjer. Kontrollpunkter som ikke omtales i rapporten er ikke inkludert eller vurdert.

Feil/avvik som avdekkes i etterkant av testen, kan ikke lastes NAF uten at det dokumenteres at følgende kumulative vilkår foreligger:

- feil/avvik må anses å ha foreligget ved testtidspunktet
- feil/avvik kan avdekkes etter gjeldende definisjoner og retningslinjer(innhold) av kontrollpunkt ved testtidspunktet
- feil/avvik kan avdekkes ved benyttet testutstyr i NAF ved testtidspunktet
- feil/avvik kan avdekkes ved gjeldende testforutsetninger ved testtidspunktet
- feil/avvik medfører konsekvenstap
- NAF har opptrådt uaktsomt ved testtidspunktet

9. Klageadgang næringsmarked

Testens resultat tilhører NAFs kunde. Kundens navn er registrert på side 1 i testrapporten. Ved eventuelle uoverensstemmelser i forbindelse med levert dokumentasjon, skal kunde ta dette opp med NAF. NAF er forretningsmessig leverandør til kunde og forholder seg kun til denne avtalepart.

Alle reklamasjoner må være NAF i hende skriftlig senest 10 dager etter at testen er utført.

10. Reklamasjonsansvaret til NAF

Ved uoverensstemmelse mellom tekst og bilder i testrapport og ett av disse viser riktig tilstand, er feilen ikke reklamasjonsgrunn.

NAF AS er ikke ansvarlig for feil i opplysninger som er hentet elektronisk fra 3. -part.

NAF AS kan kreve at bilen stilles til disposisjon for kontroll.

Ved reklamasjon kan NAF AS forlange å få mulighet til å reparere på eget verksted.

Hvis kjøper starter reparasjon på annet verksted uten skriftlig godkjenning fra NAF AS bortfaller retten til å kreve utgiften refundert av NAF AS.

Ved reparasjon på kjøpers verksted beregnes priser etter NAF AS sine innkjøpspriser (Meca eller tilsvarende) og selvkost på timepris. Benyttes DBS-systemet som grunnlag for delepriser benyttes importørpriser uten fraktpåslag.

Arbeidstidsettes iht. Haynes Pro med faktor 1

Diagnoserapport vedlegges der kunden har bestilt dette. Diagnoserapporten betraktes som en del av testrapporten.

Reklamasjonskravets størrelse er under alle omstendigheter oppad begrenset til prisen på testen, med mindre noe annet er særskilt avtalt.

NAF AS anbefaler at budgivere selv inspiserer objektet.



6245978

Bilder og vedlegg



1. Generelt



2. Generelt



3. Generelt



4. Generelt



5. Generelt



6. Generelt



6245978

Bilder og vedlegg



7. Generelt



8. Generelt



9. Generelt



10. Generelt



11. Generelt



12. Generelt



13. Generelt



14. Generelt



15. Generelt



6245978

Bilder og vedlegg



16. Generelt



17. Generelt

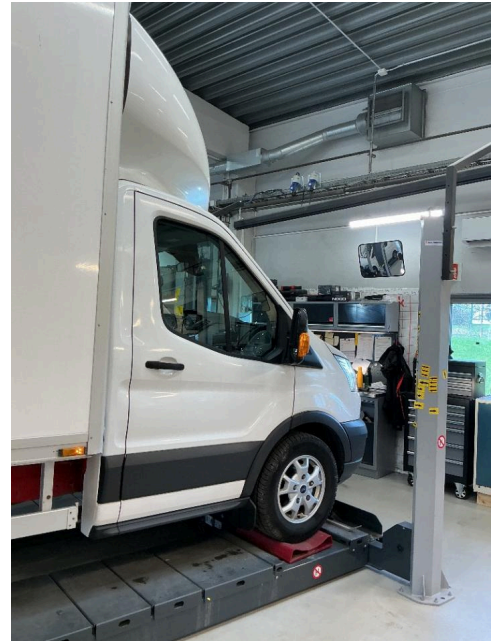

18. Generelt

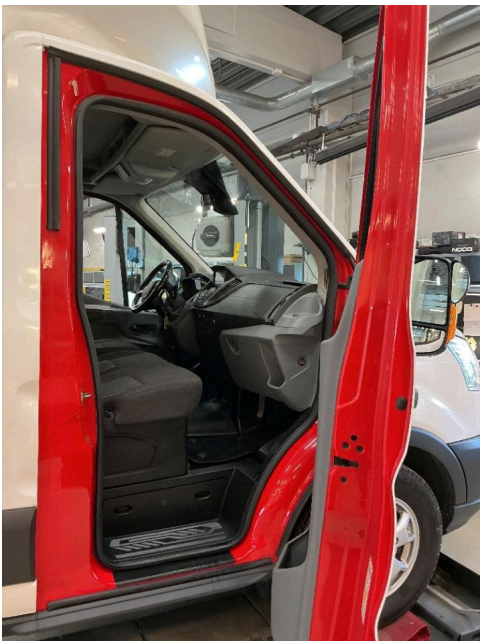

19. Generelt



20. Generelt



21. Generelt



6245978

Bilder og vedlegg

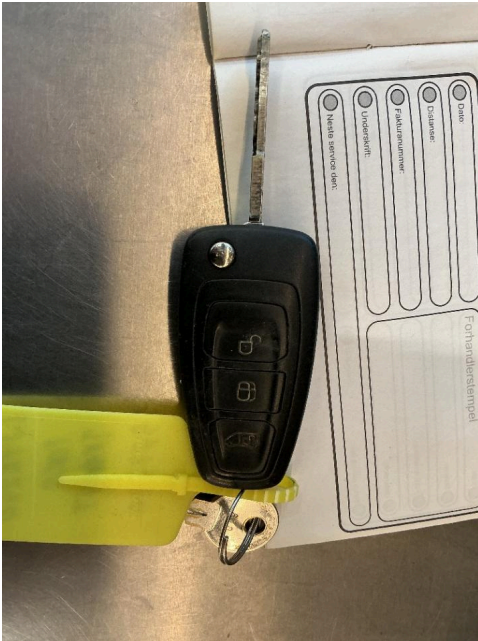

31. Generelt



32. Generelt



33. Generelt



34. Generelt

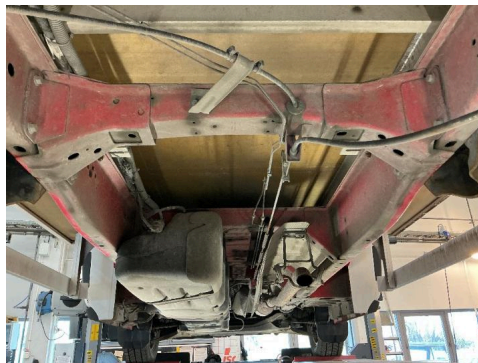

35. Generelt

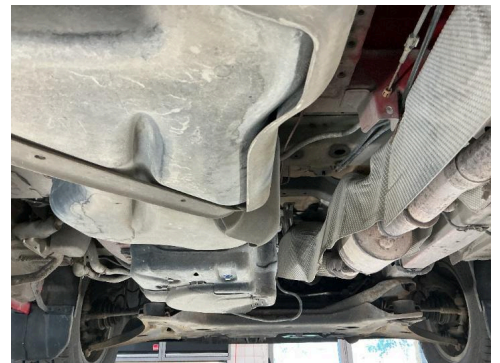

36. Generelt

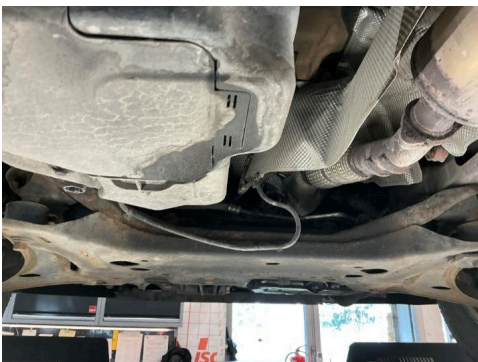

37. Generelt

Termostyring	Tilskudsvarme CAN	ikke tilgængelig
Termostyring	Klimaanlæg CAN	ikke tilgængelig
Førerassistentsystem	Billedbehandlingsmodul (A)	ikke tilgængelig
Førerassistentsystem	Billedbehandlingsmodul (B)	ikke tilgængelig
Førerassistentsystem	Parkeringsensor PAM CAN	ikke tilgængelig
Førerassistentsystem	Registreringsmodul for sideforhindring venstre	ikke tilgængelig
Førerassistentsystem	Registreringsmodul for sideforhindring højre	ikke tilgængelig
Komfort	BCMii karosseristyreenhed CAN-bus	4 Fejl

Fejlkode: U3006
styreenhed
Indgangsstrømkreds A med fejl.

Fejlkode: U3007
styreenhed
Indgangsstrømkreds B med fejl.

Fejlkode: U3013
styreenhed
Indgangsstrømkreds C defekt.

Fejlkode: U3014
styreenhed
Indgangsstrømkreds D defekt.

Komfort	IPC kombiinstrument CAN	ikke tilgængelig
Komfort	Belysning HCM CAN	1 Fejl

Fejlkode: U3003
Batterispænding
Spændings-/strømforsyning med fejl.

Komfort	Hast. reguleringsanl.CCMii CAN	ikke tilgængelig
Komfort	Anhængermodul TRM CAN	ikke tilgængelig
Komfort	Anhængerbremse TBC CAN	ikke tilgængelig
Komfort	Elektr. indstigningshjælp CAN	ikke tilgængelig
Komfort	Jævnspændingsomformer CAN	0 Fejl
Komfort	Gateway-modul A CAN	ikke tilgængelig
Komfort	SCCM ratstammemodul	ikke tilgængelig

Komfort	Telematik CAN	ikke tilgængelig
Gearkasse	4WD-styreenhed til fordelergearkasse/ firehjulstræk	ikke tilgængelig
Gearkasse	TCM gearkassestyreenhed	0 Fejl
Styretøj	Elektr. styring CAN	ikke tilgængelig
Infotainmentsystem	GPS-modul CAN	ikke tilgængelig
Infotainmentsystem	FCIM-B interfacemodul forreste betjeningsenheder B	ikke tilgængelig
Infotainmentsystem	FCIM interfacemodul forreste betjeningsenheder	ikke tilgængelig
Infotainmentsystem	Forreste betjeningselementer/display (FCDIM)	ikke tilgængelig
Infotainmentsystem	ACM audiomodul CAN	ikke tilgængelig
Infotainmentsystem	Infotainmentstyreenhed tilbehør- interfacemodul CAN-bus	1 Fejl
<p>Fejlkode: U3003 Batterispænding Spændings-/strømforsyning med fejl.</p>		
Infotainmentsystem	RTM radio CAN-bus	ikke tilgængelig