



6249303

NAF Bruktbiltest

Testdato
24.04.2026

Kunde

Navn	Auksjonen.no As
Medlemsnummer	94448735
Adresse	Døvleveien 23
Postnummer og -sted	3170 SEM
Telefon	33300540
Ekstern referanse	585768



Kjøretøy

Bilmerke	Mitsubishi	Motorstørrelse	1998 cm ³
Modell	Outlander	Motoreffekt	89 kW
Type	CW0	Aksler i drift	2
Registreringsnr.	HB82460	Drivstofftype	Bensin
Understellsnr.	JMBXDGG2WHZ010306	Kjøretøygruppe	101
Km.stand.	62093	Bruktimportert	Nei
Farge	Rød	Registreringsår	2017
Karosseritype	Stasjonsvogn	Registrert første gang	23.08.2017
		Frist for neste EU kontroll	14.08.2026



Informasjon

NAF Bruktbiltest (BBT) er en uavhengig vurdering av kjøretøyets tekniske tilstand iht. definerte kontrollpunkter. De aktuelle kontrollpunktene fremkommer i testen og vurderes / bedømmes etter NAF sine definisjoner og retningslinjer som også hensyntar bilens alder og km-stand.

NAF anmerker kun feil, mangler og avvik som avdekkes på testtidspunktet. Forutsetninger for utført test er angitt på side 2 i denne rapporten. NAF demonterer ikke for kontroll. Det kan være indikasjon knyttet til tekniske forhold som krever ytterligere utredning for å kunne fastslå omfang. Det kan også være periodiske feil som ikke kan avdekkes på testtidspunktet. Se utfyllende leveransebeskrivelse side 6.

NAF Bruktbiltest er utført på oppdrag av bilforhandler. Alle henvendelser til testen og øvrige forhold til bilens tekniske tilstand må avklares mellom kjøper av bilen og bilforhandler testen er utstedt til.



6249303

Testresultater

Ref.Id	Repareres	Resultat	Beskrivelse
3.2	Sentrallås/nøkler.	Nøkkel mangler 1 stk	
4.1	Service/Dokumentasjon.	Iht. servicehefte er ikke alle servicer fulgt	Tid mellom servicer er overskredet, Kjørelengde mellom servicer er overskredet
6.3	Varsellamper/ meldinger.	Varsellampe for TPMS (Dekktrykk) lyser	
11.2	Vindusvisker, spylers.	Dårlig viskerblad:	Bakrute
60.3	Bagasjeromstildekning/rollo	Skadet	
62.2	Lakk / karosseri utvendig.	Lakkriper:	Støtfanger foran, Støtfanger bak, Høyre speil
62.8		Bulk (er):	Venstre fordør
62.17		* Skadet grill	
85.12	Bremsekive/klosser utvendig	Rust på bremsekive:	Venstre foran, Venstre bak, Høyre bak, Høyre foran

Ref.Id	Opplysning	Resultat	Beskrivelse
14.7	Glassruter.	Noe steinsprut på frontrute	
36.3	Feilkodeutlesing.	Diagnoseavlesing ligger i testrapport	
36.4		Det finnes feilkoder, se rapport	
36.6		Etter avtale med kunde er feilkode/r slettet, feilsøking må påregnes dersom feilkode dukker opp igjen	
50.6	Døråpning.	Diverse lakkriper/bruksslitasje	Venstre bakkdør, Venstre fordør
62.21	Lakk / karosseri utvendig.	Diverse steinsprut/lakksår	Panser

Servicehistorikk

Bilder er vedlagt

Kunde- og testforhold

NAFs kunde var ikke tilstede under testen

Maks hastighet ved prøvekjøring 60 km/t

Utetemperatur ved prøvekjøring 12 °C

Føreforhold ved prøvekjøring Tørt

Bilen ble prøvekjørt: Driftsvarm motor

Er bilen skitten eller nediset: Nei



6249303

Generell informasjon.	Karosseri.
1 - Bildeserie	✓ 48 - Dører. ✓
3 - Sentrallås/nøkler.	R 49 - Elektrisk vindusheis. ✓
4 - Service/Dokumentasjon.	R 50 - Døråpning. O
Interiør.	51 - Dørtrekk. ✓
5 - Ratt, rattaksel, ledd.	✓ 52 - Bilbelte. ✓
6 - Varsellamper/ meldinger.	54 - Seter. ✓
7 - Brems pedal.	R 55 - Ladekontakt elbil/hybrid. ✓
8 - Bremskraftforsterker.	✓ 56 - Ladekabel elbil/hybrid. ✓
9 - Instrumenter.	✓ 58 - Varseltrekant / refleksvest. ✓
10 - Dashbord /midtkonsoll.	✓ 59 - Laste-/bagasjerom. ✓
11 - Vindusvisker, spyler.	✓ 60 - Bagasjeromstildekning/rollo. R
13 - Lyd / lyssignaler.	✓ 62 - Lakk / karosseri utvendig. R
14 - Glassruter.	O Underside.
15 - Setevarmer.	✓ 63 - Vognbunn/understell. ✓
16 - Innvendig speil.	✓ 64 - Opphengs- / bærearmer bakaksel. ✓
17 - Utvendig speil.	✓ 65 - Stabilisator. ✓
18 - Solskjerm.	✓ 66 - Differensial. ✓
19 - Takluke/Panoramatak.	✓ 67 - Drivaksler. ✓
21 - Varmeapparat / klimaanlegg (AC).	✓ 69 - Bremsørør. ✓
23 - Interiør generelt.	✓ 70 - Bremseslanger. ✓
Prøvekjøring.	71 - Bremsbelegg innvendig. ✓
24 - Motor virkemåte.	✓ 73 - Parkbrems. ✓
25 - Kjøreegenskaper.	✓ 74 - Støtdempere. ✓
27 - Girkasse. (automatisk)	✓ 75 - Drivstofftank, rør, slange. ✓
30 - Parkeringsbrems.	✓ 77 - Utv. tilstand fremdriftsbatteri elbil/hybrid. ✓
31 - Bremsvirkning.	✓ 79 - Eksosanlegg. ✓
Motor.	✓ 80 - Travers. ✓
34 - Panser.	81 - Opphengs- / bærearmer foraksel. ✓
35 - Understellsnummer.	✓ 82 - Styrestag/ledd. ✓
36 - Feilkodeutlesing.	✓ 83 - Styresnekke, tannstang. ✓
37 - Lykter/lys - virkemåte.	O 84 - Fjærer / fjærbein. ✓
38 - Lykter/lys - tilstand.	✓ Hjul,dekk.
39 - Oppvarmet rute/spoil.	✓ 85 - Bremseskive/klosser utvendig. R
41 - Kjølesystem.	✓ 86 - Hjullager. ✓
43 - Oljenivå motor.	✓ 87 - Dekk. ✓
44 - Utvendig tilstand motor.	✓ 88 - Felg. ✓
45 - Motorfester.	✓ 89 - Ekstra hjulsett.. ✓
47 - Drivreim generator.	✓



6249303

Måleverdier

Ref.Id	Punkt	Fråse	Måleverdi
1.1	Bildeserie	Bilder	Ingen bestemt bildeserie for kunde, NAF standard bilder gjennomført
3.1	Sentrallås/nøkler.	Antall nøkler:	1 stk
21.1	Varmeapparat / klimaanlegg (AC).	Temperatur på luft inn i klimaanlegg	18 °C
21.2		Temperatur på luft ut av klimaanlegg	7 °C
31.1	Bremsevirkning.	Bremsevirkning, VF	240,00
31.2		Bremsevirkning, HF	240,00
31.3		Bremsevirkning, VB	190,00
31.4		Bremsevirkning, HB	190,00
41.1	Kjølesystem.	Kjølevæskens frysepunkt, frostsikker ned til minus:	40 °C
56.1	Ladekabel elbil/hybrid.	Antall ladekabler i bilen:	1 stk
85	Bremseskive/klosser utvendig		Kontrollert visuelt
87.1	Dekk.	Bilen er utrustet med:	Piggfrie vinterdekk
87.2		Mønsterdybde VF	5,00 mm
87.3		Mønsterdybde HF	5,00 mm
87.4		Mønsterdybde VB	5,00 mm
87.5		Mønsterdybde HB	5,00 mm
88.1	Felg.	Felg montert på bilen:	Lettmetallfelg
89.1	Ekstra hjulsett..	Mønsterdybde	5,50 mm
89.2		Mønsterdybde	5,50 mm
89.3		Mønsterdybde	5,50 mm
89.4		Mønsterdybde	5,50 mm
89.5		Ekstra hjulsett er utrustet med:	Sommerdekk
89.6		Felg på ekstra hjulsett:	Lettmetallfelg



6249303

Feilkodeutlesing - Analyse av kjøretøyets systemer

Utført med feil (28)

System	Feilkoder	Beskrivelse
Adaptive cruise control FCM/LDW/AHB	C1753	Radar sensor unit of active cruise control — Function faulty.
Airbag	B1476	Voltage supply — Faulty power supply
ETACS	B210A B2353	System voltage — Voltage supply/power supply low Ignition switch — Signal too low
Hybrid control unit PHEV CAN	P0562 P1000 P1035 P104B	Battery voltage — Voltage too low 12 V voltage supply — Voltage too low Rear-wheel drive motor ECU — Incorrect 12V voltage supply Alternator charge regulation — Function faulty.
Immobiliser	C1911 C1912 C1921 C1922 C1931 C1941 C1942	Tire pressure sensor 1 — No sensor recognition Tire pressure warning of tire 1 — Tyre pressure too low Tyre pressure sensor 2 — No sensor recognition Tire pressure warning of tire 2 — Tyre pressure too low Tyre pressure sensor 3 — No sensor recognition Tyre pressure sensor 4 — No sensor recognition Tire pressure warning of tire 4 — Tyre pressure too low
Parking assist	C2236 C2237 C2238 C2239	Distance sensor rear outside right — NO Signal PRESENT Distance sensor rear outside left — NO Signal PRESENT Distance sensor RR inner side — NO Signal PRESENT Distance sensor RL inner side — NO Signal PRESENT
TPMS tire pressure monitoring system	C1911 C1912 C1921 C1922 C1931 C1941 C1942	Tire pressure sensor 1 — No sensor recognition Tire pressure warning of tire 1 — Tyre pressure too low Tyre pressure sensor 2 — No sensor recognition Tire pressure warning of tire 2 — Tyre pressure too low Tyre pressure sensor 3 — No sensor recognition Tyre pressure sensor 4 — No sensor recognition Tire pressure warning of tire 4 — Tyre pressure too low
Traction battery ECU BMU CAN	P1A4C P1A4D	Battery monitoring module — Control current faulty Hybrid ECU — Control current faulty

Utført uten feil (19)

System	Beskrivelse
ABS	Steering-angle sensor TCS/ESP
Air conditioning	Automatic air conditioning
Audio/Video	Navigation
Comfort	Access system OSS All-round vision camera Automatic distance control ACC/FCM CAN Electric trunk opener CAN EV/MiEV traction battery charge management CAN



6249303

System	Beskrivelse
	Instrument cluster OBC charging electronics Traction battery ventilator
Engine	Alternator ECU Front engine ECU Gasoline Rear engine ECU
OBD	
Steering	Power steering
Transmission	Gear selector lever module



6249303

Leveransebetingelser

1. Testrapporten

Testrapporten inneholder identifikasjon av kjøretøy og kunde samt beskrivelse av testens omfang med måleresultater der det foreligger.

2. Bedømming–vurderingsdefinisjon

Forklaring til bokstavkodene som benyttes ved PDF rapport:

V = Normalt. Tilstand vurdert «normal» iht. kjøretøyets alder og kjørelengde

R = Reparasjon. Anbefaler utbedring iht. kontrollpunkt

O = Opplysning. Informasjon iht. kontrollpunkt og/eller kjøretøy

S = Skiftet. Kontrollpunkt inkl. komponentskifte

J = Justert. Kontrollpunkt inkl. justering

I = Ikkeutført. Kontrollpunkt ikke vurdert

3. Gjennomføring av test.

Test utføres på et NAF Senter hvis ikke annet er beskrevet.

4. Eiendomsrett

Testens resultat tilhører NAFs kunde. Kundens navn er registrert på side 1 i testrapporten, og eventuelle henvendelser i forbindelse med testen må utføres av registrert kunde. Testresultatene leveres ikke ut til andre uten samtykke fra NAFs kunde.

5. Demontering

NAF demonterer ikke for kontroll/vurdering, og kan dermed ikke påpeke feil som kun avdekkes ved demontering. Dersom NAF oppdager avvik der det trengs demontering for kontroll/vurdering, vil dette anmerkes i testrapporten.

6. Prøvekjøring, periodiske feil og fremtidige problemer

NAF anmerker kun feil og avvik som oppdages på testtidspunktet. Periodiske feil/avvik kan forekomme uten at dette avdekkes pga. manglende symptom(fremtredelse) ved testtidspunktet. Det er ikke mulig å forutse framtidige problemer, feil eller avvik.

NAF prøvekjører bilen kun i begrenset grad.

7. Avlesing av elektronisk lagrede feilkoder via kjøretøyets OBD kontakt

NAF leser feilkoder på de elektroniske styresystemene som bilprodusenten har gitt tilgang til. Tilgang kan variere mellom ulike bilmerker og modeller og systemene leses med det testutstyret som benyttes av NAF. Det skilles ikke mellom permanente og periodiske feilkoder. NAF kan ikke påvise avvik i bilens oppgitte kilometerstand ved hjelp av diagnose.

8. NAFs ansvar

NAF har vurdert alle kontrollpunkter i den aktuelle testrapporten i henhold til NAFs definisjoner og retningslinjer. Kontrollpunkter som ikke omtales i rapporten er ikke inkludert eller vurdert.

Feil/avvik som avdekkes i etterkant av testen, kan ikke lastes NAF uten at det dokumenteres at følgende kumulative vilkår foreligger:

- feil/avvik må anses å ha foreligget ved testtidspunktet
- feil/avvik kan avdekkes etter gjeldende definisjoner og retningslinjer(innhold) av kontrollpunkt ved testtidspunktet
- feil/avvik kan avdekkes ved benyttet testutstyr i NAF ved testtidspunktet
- feil/avvik kan avdekkes ved gjeldende testforutsetninger ved testtidspunktet
- feil/avvik medfører konsekvenstap
- NAF har opptrådt uaktsomt ved testtidspunktet

9. Klageadgang næringsmarked

Testens resultat tilhører NAFs kunde. Kundens navn er registrert på side 1 i testrapporten. Ved eventuelle uoverensstemmelser i forbindelse med levert dokumentasjon, skal kunde ta dette opp med NAF. NAF er forretningsmessig leverandør til kunde og forholder seg kun til denne avtalepart.

Alle reklamasjoner må være NAF i hende skriftlig senest 10 dager etter at testen er utført.

10. Reklamasjonsansvaret til NAF

Ved uoverensstemmelse mellom tekst og bilder i testrapport og ett av disse viser riktig tilstand, er feilen ikke reklamasjonsgrunn.

NAF AS er ikke ansvarlig for feil i opplysninger som er hentet elektronisk fra 3. -part.

NAF AS kan kreve at bilen stilles til disposisjon for kontroll.

Ved reklamasjon kan NAF AS forlange å få mulighet til å reparere på eget verksted.

Hvis kjøper starter reparasjon på annet verksted uten skriftlig godkjenning fra NAF AS bortfaller retten til å kreve utgiften refundert av NAF AS.

Ved reparasjon på kjøpers verksted beregnes priser etter NAF AS sine innkjøpspriser (Meca eller tilsvarende) og selvkost på timepris. Benyttes DBS-systemet som grunnlag for delepriser benyttes importørpriser uten fraktpåslag.

Arbeidstidsettes iht. Haynes Pro med faktor 1

Diagnoserapport vedlegges der kunden har bestilt dette. Diagnoserapporten betraktes som en del av testrapporten.

Reklamasjonskravets størrelse er under alle omstendigheter oppad begrenset til prisen på testen, med mindre noe annet er særskilt avtalt.

NAF AS anbefaler at budgivere selv inspiserer objektet.



6249303

Bilder og vedlegg



1. Generelt

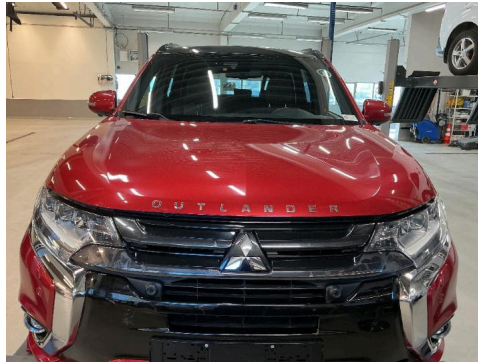

2. Generelt

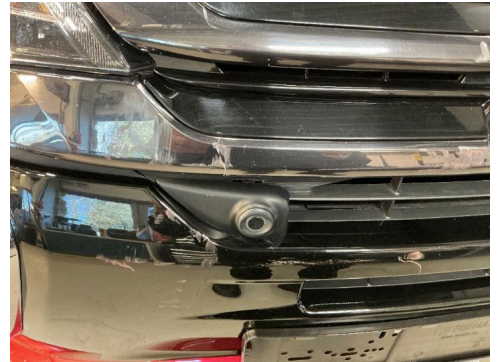

3. Generelt



4. Generelt



5. Generelt



6. Generelt



7. Generelt



8. Generelt

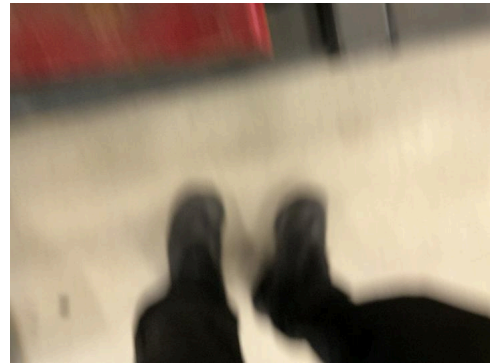

9. Generelt



6249303

Bilder og vedlegg



10. Generelt



11. Generelt



12. Generelt



13. Generelt

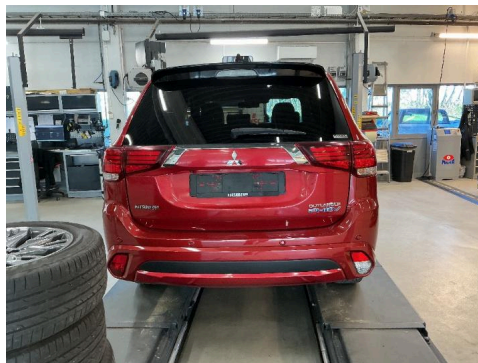

14. Generelt



15. Generelt



16. Generelt



17. Generelt

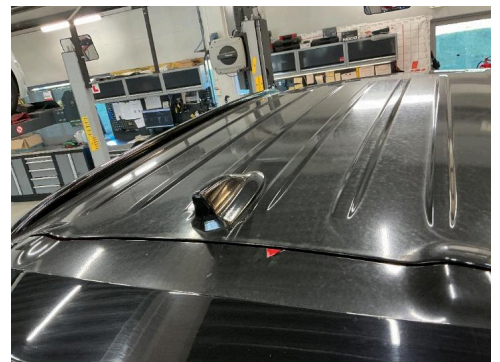

18. Generelt



6249303

Bilder og vedlegg



19. Generelt



20. Generelt

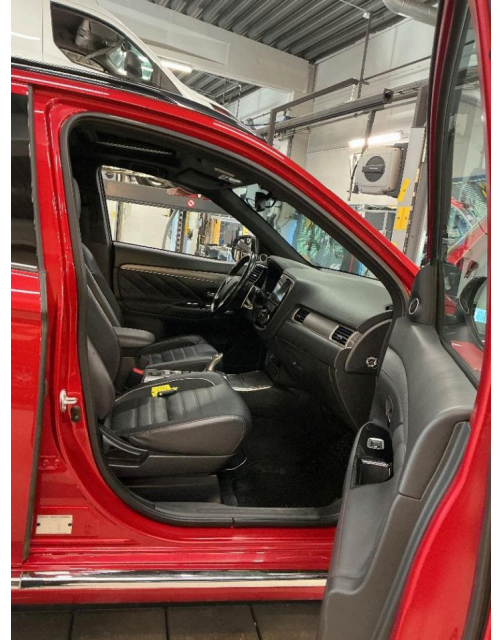

21. Generelt



22. Generelt



23. Generelt

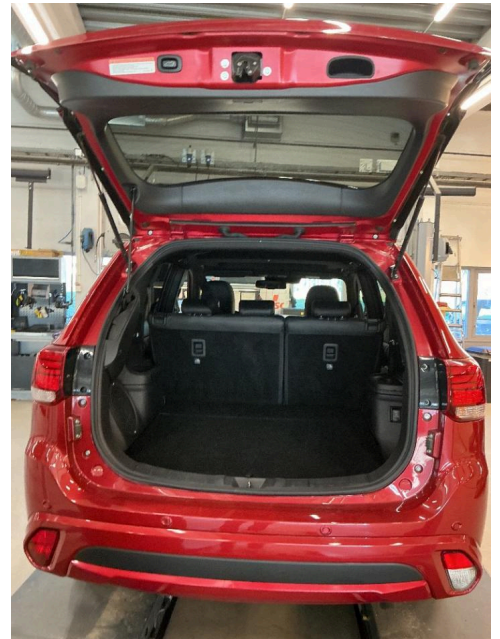

24. Generelt



6249303

Bilder og vedlegg



25. Generelt



26. Generelt

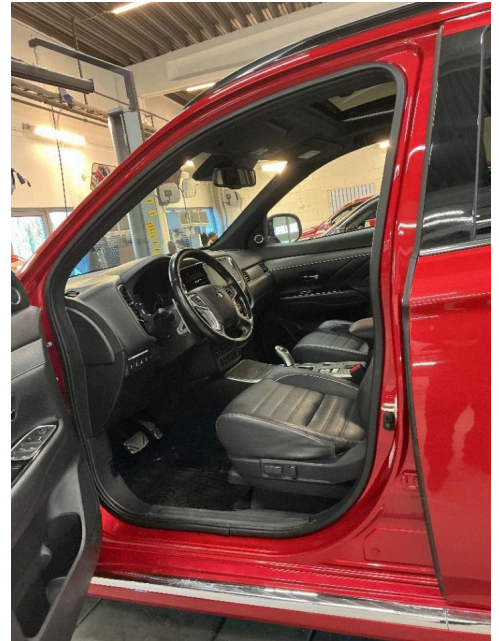

27. Generelt



28. Generelt



29. Generelt

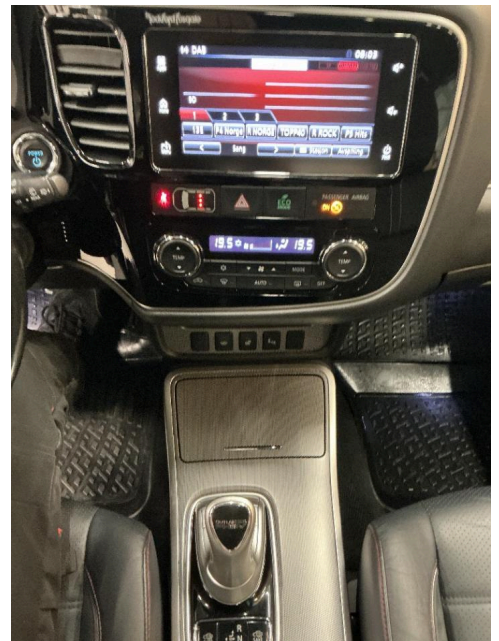

30. Generelt



6249303

Bilder og vedlegg

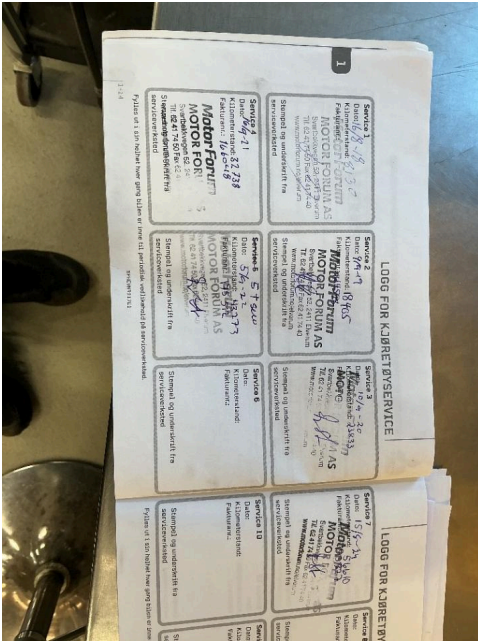

31. Generelt



32. Generelt



33. Generelt

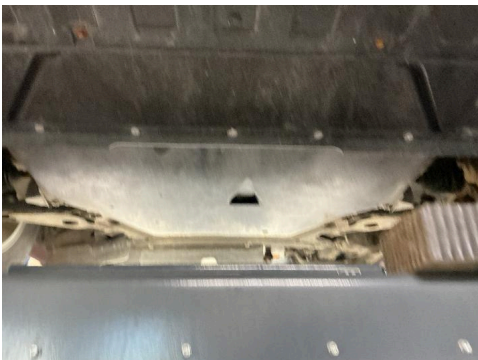

34. Generelt



35. Generelt

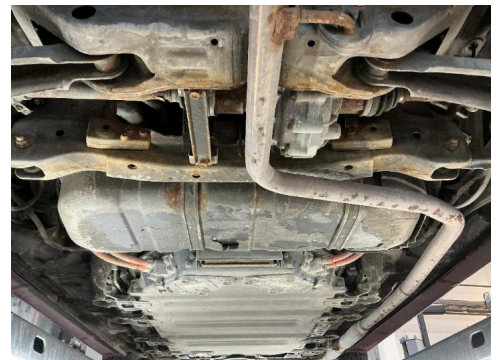

36. Generelt

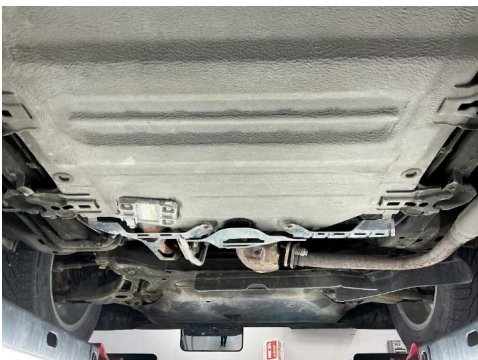

37. Generelt