



6251693

NAF Bruktbiltest

Testdato
24.04.2026

Kunde

Navn	Auksjonen.no As
Medlemsnummer	94448735
Adresse	Døvleveien 23
Postnummer og -sted	3170 SEM
Telefon	33300540
Ekstern referanse	566538



Kjøretøy

Bilmerke	Toyota	Motorstørrelse	1997 cm ³
Modell	PROACE	Motoreffekt	90 kW
Type	V	Aksler i drift	1
Registreringsnr.	CV97701	Drivstofftype	Diesel
Understellsnr.	YARVFAHK8GZ180491	Kjøretøygruppe	315
Km.stand.	143601	Bruktimportert	Nei
Farge	Grå	Registreringsår	2020
Karosseritype	Integrert førerhus	Registrert første gang	30.12.2020
		Frist for neste EU kontroll	29.12.2026



Informasjon

NAF Bruktbiltest er en uavhengig vurdering av kjøretøyets tekniske tilstand iht. definerte kontrollpunkter. De aktuelle kontrollpunktene fremkommer i testen og vurderes / bedømmes etter NAF sine definisjoner og retningslinjer som også hensyntar bilens alder og km-stand.

NAF anmerker kun feil, mangler og avvik som avdekkes på testtidspunktet. Forutsetninger for utført test er angitt på side 2 i denne rapporten. NAF demonterer ikke for kontroll. Det kan være indikasjon knyttet til tekniske forhold som krever ytterligere utredning for å kunne fastslå omfang. Det kan også være periodiske feil som ikke kan avdekkes på testtidspunktet. Se utfyllende leveransebeskrivelse side 6.

NAF Bruktbiltest er utført på oppdrag av bilforhandler. Alle henvendelser til testen og øvrige forhold til bilens tekniske tilstand må avklares mellom kjøper av bilen og bilforhandler testen er utstedt til.



6251693

Testresultater

Ref.Id	Repareres	Resultat	Beskrivelse
3.2	Sentrallås/nøkler.	Nøkkel mangler 1 stk	
6.4	Varsellamper/ meldinger.	Varsellampe for OBD (Motorlampe) lyser	
12.2	Glassruter.	Sprukket/skadet rute	Frontrute
24.1	Feilkodeutlesing.	Det finnes feilkoder, se rapport	
29.3	Kjølesystem.	Lavt kjølevæsknivå	
30.4	Batteri 12 volt.	Bør lade batteri	
32.3	Utvendig tilstand motor.	Oljelekkasje på motor - rengjør før nærmere kontroll	
38.2	Døråpning.	Sår eller skade:	Venstre fordør
49.3	Reservehjul / dekkreparasjonssett.	Dekkreparasjonssett mangler	
50.2	Lakk / karosseri utvendig.	Lakkriper:	Støtfanger bak
50.3		Steinsprut/lakksår	Panser, Tak
50.5		Lakkslipp/flassing	Bakluke, Venstre bakdør, Høyre bakdør, Venstre bakskjerm
50.8		Bulk (er):	Høyre fordør, Høyre bakskjerm, Høyre sidekanal, Venstre bakdør
50.10		Skadet:	Støtfanger foran, Venstre sidekanal
50.13		Mangelfull oppretting/tilpasning	Venstre bakdør
Ref.Id	Opplysning	Resultat	Beskrivelse
12.7	Glassruter.	Noe steinsprut på frontrute	
20.6	Parkeringsvarmer / tilleggsvarmer.	Ikke funksjonsprøvd	
24.3	Feilkodeutlesing.	Diagnoseavlesing ligger i testrapport	
27.6	Oppvarmet rute/speil.	Ikke funksjonsprøvd grunnet høy utetemperatur	
34.6	Registerreim.	Det foreligger dokumentasjon i servicehefte på at registerreim er byttet iht oppgitt intervall	
47.10	Laste-/bagasjerom.	Lasterom har spesialinnredning	
50.20	Lakk / karosseri utvendig.	Diverse småbulker/lakkriper	
50.21		Diverse steinsprut/lakksår	
50.33		Lakkrens ut over normal klargjøring:	
51.12	Vognbunn/understell.	Stedvis rustdannelser i vognbunn/understell	
73.19	Bremsekive/klosser utvendig	Rust på bremsekive:	Venstre foran, Venstre bak, Høyre bak, Høyre foran
77.24	Ekstra hjulsett..	Dekk er skjevslitt:	2 dekk

Ikke utførte

Punkt	Årsak
Skilter.	Ikke tilgjengelig for kontroll



6251693

Servicehistorikk

Bilder er vedlagt

Testforhold

Maks hastighet ved prøvekjøring 50 km/t
Utetemperatur ved prøvekjøring 10 °C
Føreforhold ved prøvekjøring Tørt
Er bilen skitten, våt eller nediset? Nei



6251693

Generell informasjon.

- 1 - Bildeserie
- 2 - Skilter.
- 3 - Sentrallås/nøkler.
- 4 - Service/Dokumentasjon.

Interiør.

- 5 - Ratt, rattaksel, ledd.
- 6 - Varsellamper/ meldinger.
- 7 - Brems pedal.
- 8 - Bremskraftforsterker.
- 9 - Instrumenter.
- 10 - Dashbord /midtkonsoll.
- 11 - Lyd / lyssignaler.
- 12 - Glassruter.
- 13 - Setevarmer.
- 14 - Innvendig speil.
- 15 - Utvendig speil.
- 16 - Solskjerm.
- 18 - Varmeapparat / klimaanlegg (AC).
- 19 - Taktrekk.
- 20 - Parkeringsvarmer /tilleggsvarmer.
- 21 - Interiør generelt.

Motor.

- 22 - Panser.
- 23 - Understellsnummer.
- 24 - Feilkodeutlesing.
- 25 - Lykter/lys - virkemåte.
- 26 - Lykter/lys - tilstand.
- 27 - Oppvarmet rute/speil.
- 28 - Bremsvæske.
- 29 - Kjølesystem.
- 30 - Batteri 12 volt.
- 31 - Oljenivå motor.
- 32 - Utvendig tilstand motor.
- 33 - Motorfester.
- 34 - Registerreim.
- 35 - Drivreim generator.

Karosseri.

- ✓ 36 - Dører. ✓
- | 37 - Elektrisk vindusheis. ✓
- R 38 - Døråpning. R
- ✓ 39 - Dørtrekk. ✓
- 40 - Bilbelte. ✓
- 41 - Gulvmatter/-teppe. ✓
- 42 - Seter. ✓
- 45 - Tilhengerfeste. ✓
- 46 - Varseltrekant / refleksvest ✓
- 47 - Laste-/bagasjerom. O
- 49 - Reservehjul / dekkreparasjonssett. R
- 50 - Lakk / karosseri utvendig. R

R Underside.

- ✓ 51 - Vognbunn/understell. O
- ✓ 52 - Opphengs- / bærearmer bakaksel. ✓
- ✓ 53 - Stabilisator. ✓
- ✓ 54 - Differensial. ✓
- ✓ 55 - Drivaksler. ✓
- ✓ 57 - Bremsørør. ✓
- O 58 - Bremseslanger. ✓
- ✓ 59 - Bremsbelegg innvendig. ✓
- 60 - Bremseskiver innvendig. ✓
- 61 - Parkbrems. ✓
- 62 - Støtdempere. ✓
- 63 - Drivstofftank, rør, slange. ✓
- R 64 - Lekkasje. ✓
- ✓ 67 - Eksosanlegg. ✓
- 68 - Travers. ✓
- O 69 - Opphengs- / bærearmer foraksel. ✓
- 70 - Styrestag/ledd. ✓
- R 71 - Styresnekke, tannstang. ✓
- R 72 - Fjærer / fjærbein. ✓

R Hjul,dekk.

- ✓ 73 - Bremseskive/klosser utvendig O
- O 74 - Hjullager. ✓
- ✓ 75 - Dekk. ✓
- 76 - Felg. ✓
- 77 - Ekstra hjulsett.. O



6251693

Prøvekjøring.

- | | |
|-------------------------------------|---|
| 78 - Viskere, spylersystem | ✓ |
| 80 - Motor og drivlinje - virkemåte | ✓ |
| 81 - Kjøreegenskaper. | ✓ |
| 83 - Bremses - virkemåte | ✓ |



6251693

Måleverdier

Ref.Id	Punkt	Fråse	Måleverdi
1.1	Bildeserie	Bilder	Ingen bestemt bildeserie for kunde, NAF standard bilder gjennomført
3.1	Sentrallås/nøkler.	Antall nøkler:	1 stk
18.1	Varmeapparat / klimaanlegg (AC).	Temperatur på luft inn i klimaanlegg	20 °C
18.2		Temperatur på luft ut av klimaanlegg	10 °C
28	Bremsevæske.		Kontrollert visuelt
29	Kjølesystem.		Ikke målt pga. skader/avvik som forhindrer måling
30	Batteri 12 volt.		Kontrollert visuelt
34.1	Registerreim.	Bilfabrikanten anbefaler under normale forhold skifte ved km:	160000
34.2		eller ved, måneder:	60
73.1	Bremsekive/klosser utvendig	Min. bremsekivetykkelse før utskifting foran:	26,00 mm
73.2		Bremsekivetykkelse VF	27,00 mm
73.3		Bremsekivetykkelse HF	27,00 mm
73.4		Min. bremsekivetykkelse før utskifting bak:	20,00 mm
73.5		Bremsekivetykkelse VB	21,50 mm
73.6		Bremsekivetykkelse HB	21,50 mm
75.1	Dekk.	Bilen er utrustet med:	Piggfrie vinterdekk
75.2		Mønsterdybde VF	6,50 mm
75.3		Mønsterdybde HF	5,50 mm
75.4		Mønsterdybde VB	7,00 mm
75.5		Mønsterdybde HB	6,50 mm
76.1	Felg.	Felg montert på bilen:	Lettmetallfelg
77.1	Ekstra hjulsett..	Mønsterdybde	2,50 mm
77.2		Mønsterdybde	6,00 mm
77.3		Mønsterdybde	2,50 mm
77.4		Mønsterdybde	5,50 mm
77.5		Ekstra hjulsett er utrustet med:	Sommerdekk
77.6		Felg på ekstra hjulsett:	Lettmetallfelg
83	Bremser - virkemåte		Kontrollert visuelt



6251693

Leveransebetingelser

1. Testrapporten

Testrapporten inneholder identifikasjon av kjøretøy og kunde samt beskrivelse av testens omfang med måleresultater der det foreligger.

2. Bedømming–vurderingsdefinisjon

Forklaring til bokstavkodene som benyttes ved PDF rapport:

V = Normalt. Tilstand vurdert «normal» iht. kjøretøyets alder og kjørelengde

R = Reparasjon. Anbefaler utbedring iht. kontrollpunkt

O = Opplysning. Informasjon iht. kontrollpunkt og/eller kjøretøy

S = Skiftet. Kontrollpunkt inkl. komponentskifte

J = Justert. Kontrollpunkt inkl. justering

I = Ikkeutført. Kontrollpunkt ikke vurdert

3. Gjennomføring av test.

Test utføres på et NAF Senter hvis ikke annet er beskrevet.

4. Eiendomsrett

Testens resultat tilhører NAFs kunde. Kundens navn er registrert på side 1 i testrapporten, og eventuelle henvendelser i forbindelse med testen må utføres av registrert kunde. Testresultatene leveres ikke ut til andre uten samtykke fra NAFs kunde.

5. Demontering

NAF demonterer ikke for kontroll/vurdering, og kan dermed ikke påpeke feil som kun avdekkes ved demontering. Dersom NAF oppdager avvik der det trengs demontering for kontroll/vurdering, vil dette anmerkes i testrapporten.

6. Prøvekjøring, periodiske feil og fremtidige problemer

NAF anmerker kun feil og avvik som oppdages på testtidspunktet. Periodiske feil/avvik kan forekomme uten at dette avdekkes pga. manglende symptom(fremtredelse) ved testtidspunktet. Det er ikke mulig å forutse framtidige problemer, feil eller avvik.

NAF prøvekjører bilen kun i begrenset grad.

7. Avlesing av elektronisk lagrede feilkoder via kjøretøyets OBD kontakt

NAF leser feilkoder på de elektroniske styresystemene som bilprodusenten har gitt tilgang til. Tilgang kan variere mellom ulike bilmerker og modeller og systemene leses med det testutstyret som benyttes av NAF. Det skilles ikke mellom permanente og periodiske feilkoder. NAF kan ikke påvise avvik i bilens oppgitte kilometerstand ved hjelp av diagnose.

8. NAFs ansvar

NAF har vurdert alle kontrollpunkter i den aktuelle testrapporten i henhold til NAFs definisjoner og retningslinjer. Kontrollpunkter som ikke omtales i rapporten er ikke inkludert eller vurdert.

Feil/avvik som avdekkes i etterkant av testen, kan ikke lastes NAF uten at det dokumenteres at følgende kumulative vilkår foreligger:

- feil/avvik må anses å ha foreligget ved testtidspunktet
- feil/avvik kan avdekkes etter gjeldende definisjoner og retningslinjer(innhold) av kontrollpunkt ved testtidspunktet
- feil/avvik kan avdekkes ved benyttet testutstyr i NAF ved testtidspunktet
- feil/avvik kan avdekkes ved gjeldende testforutsetninger ved testtidspunktet
- feil/avvik medfører konsekvenstap
- NAF har opptrådt uaktsomt ved testtidspunktet

9. Klageadgang næringsmarked

Testens resultat tilhører NAFs kunde. Kundens navn er registrert på side 1 i testrapporten. Ved eventuelle uoverensstemmelser i forbindelse med levert dokumentasjon, skal kunde ta dette opp med NAF. NAF er forretningsmessig leverandør til kunde og forholder seg kun til denne avtalepart.

Alle reklamasjoner må være NAF i hende skriftlig senest 10 dager etter at testen er utført.

10. Reklamasjonsansvaret til NAF

Ved uoverensstemmelse mellom tekst og bilder i testrapport og ett av disse viser riktig tilstand, er feilen ikke reklamasjonsgrunn.

NAF AS er ikke ansvarlig for feil i opplysninger som er hentet elektronisk fra 3. -part.

NAF AS kan kreve at bilen stilles til disposisjon for kontroll.

Ved reklamasjon kan NAF AS forlange å få mulighet til å reparere på eget verksted.

Hvis kjøper starter reparasjon på annet verksted uten skriftlig godkjenning fra NAF AS bortfaller retten til å kreve utgiften refundert av NAF AS.

Ved reparasjon på kjøpers verksted beregnes priser etter NAF AS sine innkjøpspriser (Meca eller tilsvarende) og selvkost på timepris. Benyttes DBS-systemet som grunnlag for delepriser benyttes importørpriser uten fraktpåslag.

Arbeidstidsettes iht. Haynes Pro med faktor 1

Diagnoserapport vedlegges der kunden har bestilt dette. Diagnoserapporten betraktes som en del av testrapporten.

Reklamasjonskravets størrelse er under alle omstendigheter oppad begrenset til prisen på testen, med mindre noe annet er særskilt avtalt.

NAF AS anbefaler at budgivere selv inspiserer objektet.



6251693

Bilder og vedlegg



1. Generelt

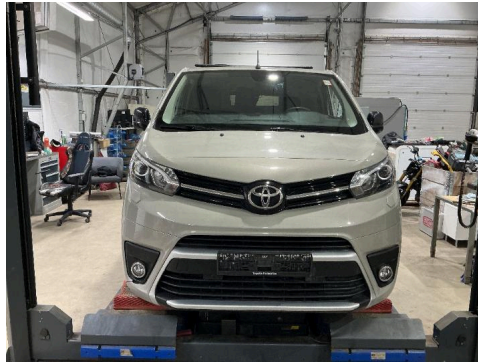

2. Generelt



3. Generelt

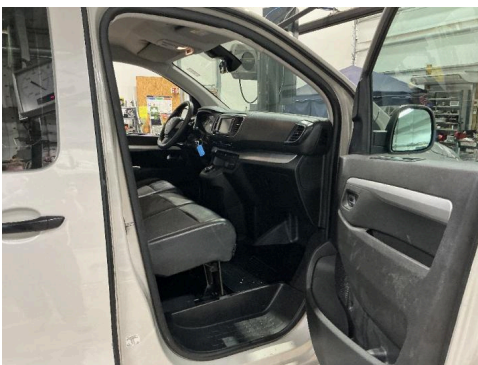

4. Generelt

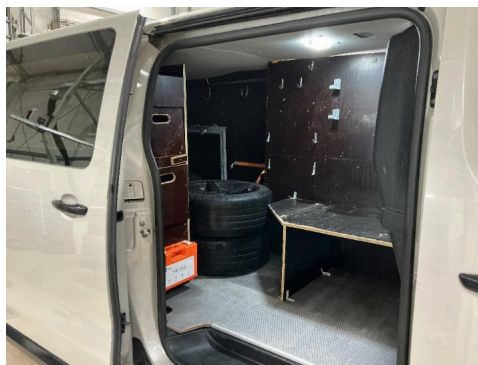

5. Generelt



6. Generelt



7. Generelt



8. Generelt



9. Generelt



10. Generelt

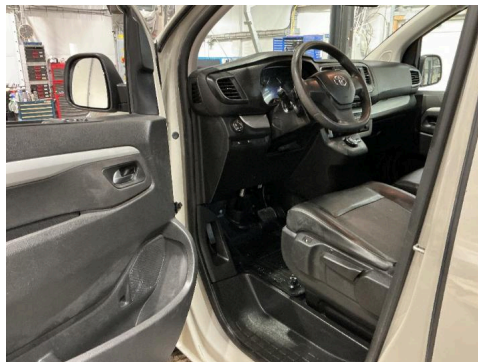

11. Generelt



12. Generelt



6251693

Bilder og vedlegg



13. Generelt



14. Generelt



15. Generelt



16. Generelt

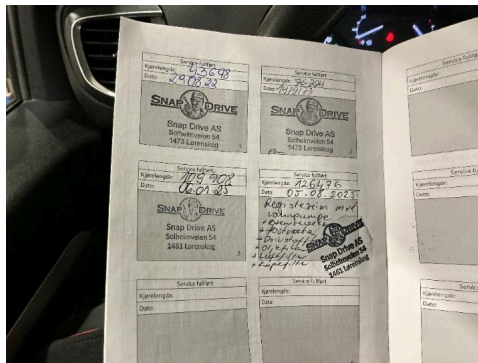

17. Generelt



18. Generelt

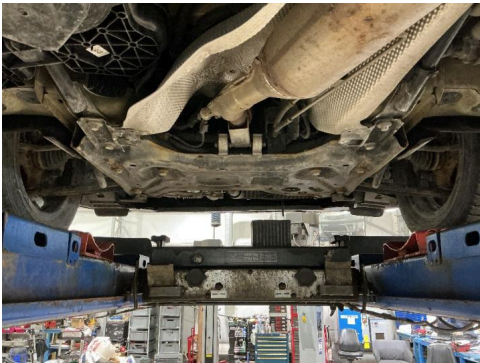

19. Generelt

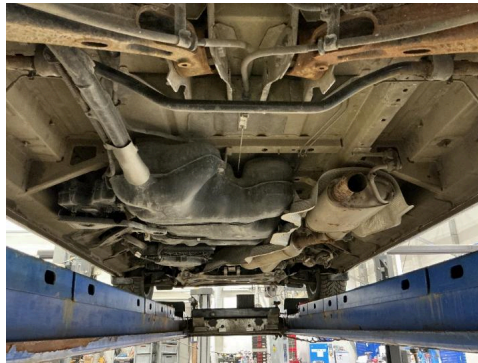

20. Generelt

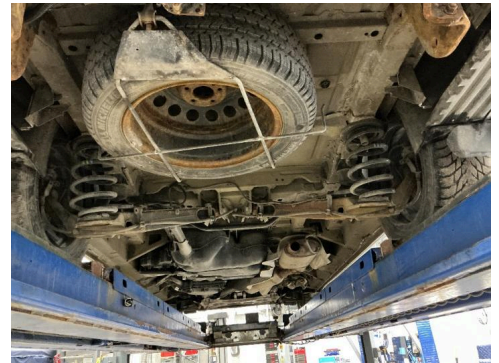

21. Generelt



22. Bremseskive/klosser utvendig



23. Bremseskive/klosser utvendig



24. Døråpning.

R



6251693

Bilder og vedlegg



25. Ekstra hjulsett..

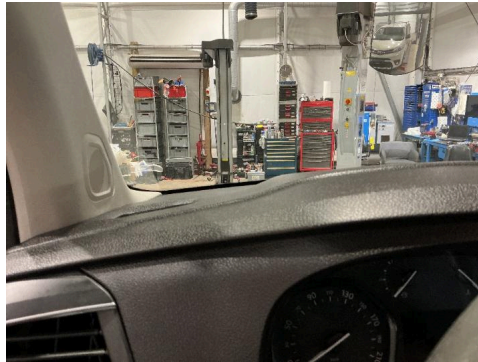

O 26. Glassruter.



R 27. Lakk / karosseri utvendig.



28. Lakk / karosseri utvendig.

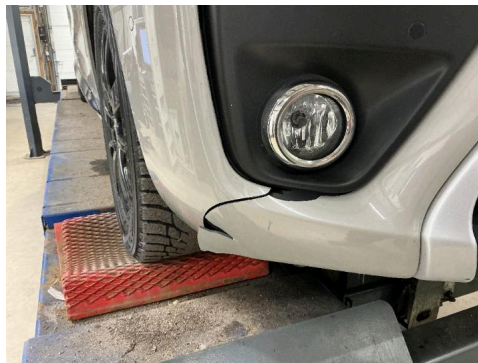

R 29. Lakk / karosseri utvendig.



R 30. Lakk / karosseri utvendig.



31. Lakk / karosseri utvendig.



R 32. Lakk / karosseri utvendig.



R 33. Lakk / karosseri utvendig.

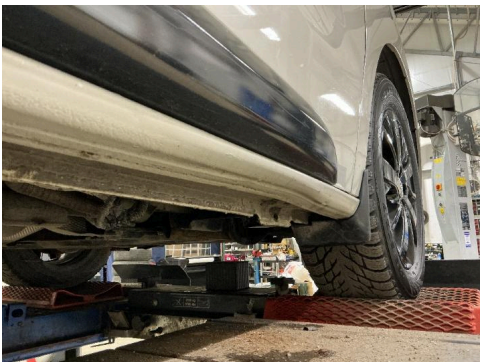

34. Lakk / karosseri utvendig.



R 35. Lakk / karosseri utvendig.



R 36. Lakk / karosseri utvendig.



6251693

Bilder og vedlegg



37. Lakk / karosseri utvendig.



R 38. Lakk / karosseri utvendig.



R 39. Lakk / karosseri utvendig.



40. Lakk / karosseri utvendig.

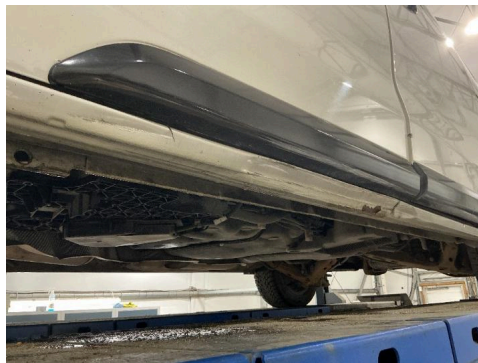

R 41. Lakk / karosseri utvendig.

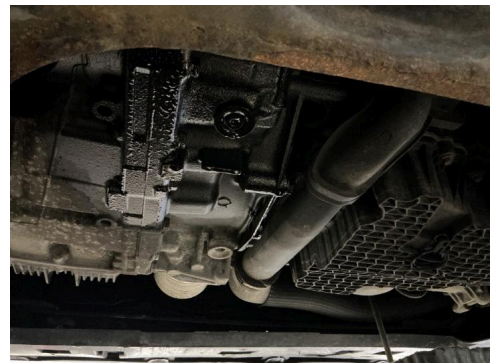

R 42. Utvendig tilstand motor.

NAF Næring
Rosenholmveien 4B
1252 Oslo
Telefon: 91183650
Fax:
E-mail: Kjetil.oppi@naf.no
Website:



24. apr. 2026

Køretøj: Toyota Proace 2.0 D-4D Kassebil
Motorkode: 4WZ-FTV (AHK/DW10FE)
Produktionsår: 16-
Kilometerstand:
Registrering Nr: CV97701
VIN: YARVFAHK8GZ180491 (udlæst fra styreenhed)
Testet: 24. apr. 2026 12:10:42

Fejlkode

OBD

OBD

2 Fejl

Fejlkode: P046C
EGR-positionsføler A
Strømkreds med fejl.

Fejlkode: P046C
EGR-positionsføler A
Strømkreds med fejl.

Drivlinje

Dieselmotor

10 Fejl

Fejlkode: P20EE-92
Udstødningsefterbehandlingssystem
Virkningsgrad under minimum.

Fejlkode: P12B4-22
EGR-ventil
lukket for meget

Fejlkode: P1632-48
Motorstyringsenhed
Funktion ukorrekt.

Fejlkode: P1632-96
Motorstyringsenhed
Funktion ukorrekt.

Fejlkode: P3059-47
Motorstyringsenhed
Intern fejl.

Fejlkode: P050B-92
Starteraktivering

Hella Gutmann Solutions GmbH

Funktion deaktiveret, startproces varer for længe.

Fejlkode: P046C-22
EGR-ventil
Afbrydelse i strømkreds .

Fejlkode: U2FFF-00
Ingen fejlkode
Fejlkode uden betydning.

Fejlkode: P0215-72
Hovedrelæ
Funktion ukorrekt.

Fejlkode: P1199-7B
Brændstofstand
For lavt påfyldningsniveau.

Drivlinje	Additiv diesel	0 Fejl
Drivlinje	Ladekontrol	ikke tilgængelig
bremsesystem	ABS/VSC	0 Fejl
bremsesystem	ASR-kontakt	0 Fejl
Passiv sikkerhed	SRS Airbag	0 Fejl
Termostyring	Tilskudsvarme CAN	ikke tilgængelig
Termostyring	Klimaanlægsbetjeningsenhed bag	ikke tilgængelig
Termostyring	Klimaanlæg bag	ikke tilgængelig
Termostyring	Klimaanlæg	0 Fejl
Førerassistentsystem	Multifunktionskamera	ikke tilgængelig
Førerassistentsystem	Parkeringsassistent	12 Fejl

Fejlkode: U1F00-00
Diagnosticeringsmodul
Fejl ikke optaget i fejlrapporten.

Fejlkode: B1244-97
Parkeringsensor VB side
Funktion ukorrekt.

Fejlkode: B1245-97
Parkeringsensor bag til højre side
Funktion ukorrekt.

Fejlkode: B1226-92
Parkeringsensor foran til højre udvendigt
Funktion ukorrekt.

Fejlkode: B1250-92
Parkeringsensor foran til venstre side

Funktion ukorrekt.

Fejlkode: B1251-92
Parkeringsensor foran til højre side
Funktion ukorrekt.

Fejlkode: B1223-35
Parkeringsensor BV indvendig
Funktion ukorrekt.

Fejlkode: B1224-35
Parkeringsensor bag til venstre udvendigt
Funktion ukorrekt.

Fejlkode: B1228-35
Parkeringsensor bag til højre udvendigt
Funktion ukorrekt.

Fejlkode: B1244-92
Parkeringsensor VB side
Funktion ukorrekt.

Fejlkode: B1244-35
Parkeringsensor VB side
Funktion ukorrekt.

Fejlkode: B1245-92
Parkeringsensor bag til højre side
Funktion ukorrekt.

Komfort

Central styreenhed

15 Fejl

Fejlkode: U1F45
Anhængerstyreenhed
Fejl i kommunikation.

Fejlkode: B173E
nøgle
Fejlagtig registrering.

Fejlkode: B173D
nøgle
Fejlagtig registrering.

Fejlkode: B1808
Startspærre
Frigivelsessignal forstyrret/overlapper.

Fejlkode: B2ED3
BSI-central styreenhed
Intern fejl

Fejlkode: B116B
Tågebaglygte højre side
Funktion ukorrekt.

Fejlkode: B116A
Tågebaglygte venstre side
Funktion ukorrekt.

Fejlkode: B162C
Relæ 1 tilbehør
Funktion ukorrekt.

Fejlkode: B1715
Dørlås-berøringskontakt FH
Tilstand ikke plausibel.

Fejlkode: B1716
Dørlås-berøringskontakt FV
Tilstand ikke plausibel.

Fejlkode: B1717
Dørlås dobbeltdør bag
Funktion ukorrekt.

Fejlkode: B1805
startermotor
Funktion ukorrekt.

Fejlkode: B1825
Olieniveaukontrol
Funktion ukorrekt.

Fejlkode: B132A
Kølemiddeltryk
Lavtrykssystem fejlbehæftet.

Fejlkode: U1F00
Diagnosticeringsmodul
Fejl ikke optaget i fejlrapporten.

Komfort

Komfort

Fejlkode: B101F-12
Anhænger
Indgangsstrømkreds med fejl.

Fejlkode: B1600-00
CAN-bus
Spændingsforsyning med fejl.

Fejlkode: B2EC8-12
Supplerende A/C-anlæg
Strømkreds med fejl.

Fejlkode: B2EC1-12
Anhængerbaglygte
Strømkreds med fejl.

Fejlkode: B2EC2-12
Anhængerblinklys højre side
Strømkreds med fejl.

Fejlkode: B2EC3-12
Anhængerblinklys venstre side
Funktion ukorrekt.

Motorskifteenhed

Anhængerstyreenhed

ikke tilgængelig

19 Fejl

Fejlkode: B2ECE-12
Anhænger-tågebaglygte
Strømkreds med fejl.

Fejlkode: B2ECF-12
Anhænderbaklys
Strømkreds med fejl.

Fejlkode: B2ED0-12
Anhænger-bremselys
Strømkreds med fejl.

Fejlkode: B1002-00
styreenhed
Uventet reset

Fejlkode: U1F00-00
Diagnosticeringsmodul
Fejl ikke optaget i fejlrapporten.

Fejlkode: B2EC0-13
Anhænderbaglygte højre side
Strømkreds med fejl.

Fejlkode: B2EC1-13
Anhænderbaglygte
Strømkreds med fejl.

Fejlkode: B2EC2-13
Anhænderblinklys højre side
Strømkreds med fejl.

Fejlkode: B2EC3-13
Anhænderblinklys venstre side
Funktion ukorrekt.

Fejlkode: B2ECE-13
Anhænder-tågebaglygte
Strømkreds med fejl.

Fejlkode: B2ECF-13
Anhænderbaklys
Strømkreds med fejl.

Fejlkode: B2ED0-13
Anhænder-bremselys
Strømkreds med fejl.

Fejlkode: B117D-16
Anhænderbaglygte/-blinklys
Strømkreds med fejl.

Komfort

Kombiinstrument

0 Fejl

Komfort

Multifunktionsskærm

ikke tilgængelig

Komfort

Multifunktions-touchscreen

1 Fejl

Fejlkode: U3FFF-FF

Komfort	Ratkontaktmodul	2 Fejl
Fejlkode: B1836-12 Transponderantenne Funktion ukorrekt.		
Fejlkode: B1836-00 Transponderantenne Funktion ukorrekt.		
Komfort	Ratbetjeningsknapper	ikke tilgængelig
Komfort	Multiplex-betjeningsenhed	0 Fejl
Komfort	Regn-/lyssensor	0 Fejl
Komfort	Spændingsbevaring	ikke tilgængelig
Komfort	Beskyttelse og styring af strømforsyningen	ikke tilgængelig
Komfort	Køretøjsafstandsassistent	ikke tilgængelig
Komfort	HUD head-up-display	ikke tilgængelig
Komfort	Elektronisk tændingslås	ikke tilgængelig
Komfort	Skydedør højre	ikke tilgængelig
Komfort	Skydedør venstre	ikke tilgængelig
Komfort	Sikkerhedsselevisning	0 Fejl
Gearkasse	Automatgearkasse-betjening	ikke tilgængelig
Gearkasse	TC gearkassestyring	1 Fejl

Fejlkode: U0411-81
CAN-bus-forbindelse til styreenhed til eldrivmotor A
Modtaget ugyldige data.

Tyverisikring	alarmhorn	ikke tilgængelig
Tyverisikring	TD tyverialarm	ikke tilgængelig
Styretøj	Hydraulisk servostyring	0 Fejl
Infotainmentsystem	Servicemodul	ikke tilgængelig
Infotainmentsystem	Navigation	4 Fejl

Fejlkode: B100C
Styreenhed, spændingsforsyning
Spændingsforsyning med fejl.

Fejlkode: B1503
Hella Gutmann Solutions GmbH

Audioudgang, bagest venstre
Funktion ukorrekt.

Fejlkode: B1504
Audioudgang, bagest højre
Funktion ukorrekt.

Fejlkode: B1517
Bluetooth-modul
Funktion ukorrekt.

Infotainmentsystem

Radio

ikke tilgængelig