



6222770

# NAF Bruktbiltest

**Testdato**  
14.04.2026

## Kunde

Navn	Auksjonen.no As
Medlemsnummer	94448735
Adresse	Døvleveien 23
Postnummer og -sted	3170 SEM
Telefon	33300540
Ekstern referanse	584925



## Kjøretøy

Bilmerke	Toyota	Motorstørrelse	- cm <sup>3</sup>
Modell	Proace City Electric	Motoreffekt	100 kW
Type	E	Aksler i drift	1
Registreringsnr.	EF21362	Drivstofftype	Elektrisk
Understellsnr.	YAREAZKXZGJ012337	Kjøretøygruppe	315
Km.stand.	73086	Bruktimportert	Nei
Farge	Grå	Registreringsår	2022
Karosseritype	Integrert førerhus	Registrert første gang	14.12.2022
		Frist for neste EU kontroll	13.12.2026



## Informasjon

NAF Bruktbiltest (BBT) er en uavhengig vurdering av kjøretøyets tekniske tilstand iht. definerte kontrollpunkter. De aktuelle kontrollpunktene fremkommer i testen og vurderes / bedømmes etter NAF sine definisjoner og retningslinjer som også hensyntar bilens alder og km-stand.

NAF anmerker kun feil, mangler og avvik som avdekkes på testtidspunktet. Forutsetninger for utført test er angitt på side 2 i denne rapporten. NAF demonterer ikke for kontroll. Det kan være indikasjon knyttet til tekniske forhold som krever ytterligere utredning for å kunne fastslå omfang. Det kan også være periodiske feil som ikke kan avdekkes på testtidspunktet. Se utfyllende leveransebeskrivelse side 6.

NAF Bruktbiltest er utført på oppdrag av bilforhandler. Alle henvendelser til testen og øvrige forhold til bilens tekniske tilstand må avklares mellom kjøper av bilen og bilforhandler testen er utstedt til.



6222770

## Testresultater

Ref.Id	Repareres	Resultat	Beskrivelse
3.3	Nøkler / Utstyr	Nøkkel mangler 1 stk	
17.1	Lys	Virker ikke:	Midtre bremselys
46.7	Radio / Multimedia	Ryggekamera har uklart bilde	
69.7	Reservehjul / dekkreparasjonssett	Dekkreparasjonssett mangler	
86.2	Lakk / karosseri utvendig	Lakkriper:	Støtfanger bak
86.5		Bulk (er):	Tak, Venstre bakdør, Venstre bakskjerm, Høyre bakskjerm
86.14		Steinsprut/lakksår	Støtfanger foran, Panser
87.9	Utvendig speil	Ripe i speilhus:	Venstre, Høyre

Ref.Id	Opplysning	Resultat	Beskrivelse
23.5	Full systemskann	Ikke avlest grunnet kommunikasjonsproblemer med styresystemer	
48.6	Oppvarmet bakrute	Ikke funksjonsprøvd grunnet høy utetemperatur	
81.9	Frontrute	Noe steinsprut	
86.21	Lakk / karosseri utvendig	Diverse småbulker/lakkriper	
86.35		Lakkrens ut over normal klargjøring:	

## Servicehistorikk

Servicehistorikk er vedlagt

## Testforhold

<b>Maks hastighet ved prøvekjøring</b>	50 km/t
<b>Utetemperatur ved prøvekjøring</b>	8 °C
<b>Føreforhold ved prøvekjøring</b>	Tørt
<b>Bilen ble prøvekjørt:</b>	Driftsvarm motor
<b>Er bilen skitten eller nediset:</b>	Nei



6222770

Prøvekjøring	Elektriske anlegg
1 - Kjøreegenskaper	✓ 44 - Instrument belysning ✓
<b>Generell informasjon</b>	45 - Instrumenter ✓
3 - Nøkler / Utstyr	46 - Radio / Multimedia <b>R</b>
4 - Service/ Dokum.	47 - Elektrisk vindusheis ✓
<b>Bremser</b>	48 - Oppvarmet bakrute <b>O</b>
5 - Bremsbelegg	49 - Kupevifte ✓
6 - Bremseskiver	✓ 50 - Varmeapparat / klimaanlegg (AC) ✓
8 - Parkeringsbrems	✓ 51 - Vindusvisker, spyler (foran/bak) ✓
9 - Bremsvirkning	✓ 53 - Sentrallås ✓
10 - Bremsvæsknivå	✓ 54 - Setevarmer ✓
11 - Bremsvæskens kokepunkt	✓ 57 - Batteri ytre tilstand ✓
12 - Bremsør	✓ 58 - Tilstand 12 volt batteri ✓
13 - Bremseslanger	✓ 59 - Tilhengerkontakt ✓
14 - Bremskraftforsterker	✓ 61 - Ladekontakt elbil/hybrid ✓
15 - Brems pedal	✓ 62 - Ladekabel elbil/hybrid ✓
<b>Lys og signaler</b>	✓ 63 - Kabler for fremdriftssystem elbil/hybrid ✓
17 - Lys	64 - Utv. tilstand fremdriftsbatteri elbil/hybrid ✓
19 - Refleks	<b>R</b> <b>Hjul, dekk, felg</b>
20 - Lyd / lyssignaler	✓ 65 - Dekk ✓
21 - Varsellamper	✓ 66 - Felg ✓
22 - Varsellamper utvidet	✓ 67 - Ekstra hjulsett ✓
<b>e-Diagnose</b>	✓ 68 - Hjullager ✓
23 - Full systemskann	69 - Reservehjul / dekkreparasjonssett <b>R</b>
<b>Motor</b>	70 - Hjulcapsler/navkopper ✓
27 - Motor virkemåte	<b>Styring</b>
28 - Utvendig tilstand motor	71 - Ratt, rattaksel, ledd ✓
30 - Kjølevæske	✓ 72 - Styresnekke, tannstang ✓
31 - Kjølevifte	✓ 73 - Styrestag/ledd ✓
32 - Kjølesystem	✓ 74 - Styreservo ✓
35 - Motorfester	✓ <b>Hjuloppheng</b>
<b>Drivverk</b>	✓ 75 - Støtdempere ✓
40 - Girkasse (automatisk)	76 - Stabilisator ✓
41 - Differensial	✓ 77 - Fjærer / fjærbein ✓
42 - Drivaksler	✓ 78 - Opphengs- / bærearmer foraksel ✓
	✓ 79 - Opphengs- / bærearmer bakaksel ✓
	80 - Travers ✓



6222770

## Karosseri

81 - Frontrute	O
82 - Siderute/bakrute	✓
83 - Dør-/panseråpner	✓
84 - Lås	✓
86 - Lakk / karosseri utvendig	R
87 - Utvendig speil	R
88 - Underside	✓
89 - Understellsnummer	✓
90 - Tilhengerfeste	✓

## Interiør

91 - Dashbord / midtkonsoll	✓
92 - Luftdyse kupé	✓
93 - Taktrekk	✓
94 - Solskjerm	✓
95 - Innvendig speil	✓
96 - Dørtrekk	✓
97 - Døråpning	✓
98 - Seter	✓
99 - Bilbelte	✓
100 - Gulvmatter/-teppe	✓
102 - Laste-/bagasjerom	✓
103 - Interiør generelt	✓
104 - Varseltrekant	✓



6222770

## Måleverdier

Ref.Id	Punkt	Fråse	Måleverdi
3.1	Nøkler / Utstyr	Antall nøkler:	1 stk
6	Bremseskiver		Ikke mulig å måle pga felgens utforming
9	Bremsevirkning		Kontrollert visuelt
30.1	Kjølevæske	Kjølevæskens frysepunkt, frostsikker ned til minus:	35 °C
50.1	Varmeapparat / klimaanlegg (AC)	Temperatur på luft inn i klimaanlegg	20 °C
50.2		Temperatur på luft ut av klimaanlegg	9 °C
58	Tilstand 12 volt batteri		Kontrollert visuelt
62.1	Ladekabel elbil/hybrid	Antall ladekabler i bilen:	2 stk
65.1	Dekk	Mønsterdybde VF	6,50 mm
65.2		Mønsterdybde HF	6,00 mm
65.3		Mønsterdybde VB	7,50 mm
65.4		Mønsterdybde HB	7,00 mm
65.5		Bilen er utrustet med:	Piggfrie vinterdekk
66.1	Felg	Felg montert på bilen:	Stålfelg
67.1	Ekstra hjulsett	Mønsterdybde	3,50 mm
67.2		Mønsterdybde	4,00 mm
67.3		Mønsterdybde	4,00 mm
67.4		Mønsterdybde	3,50 mm
67.5		Ekstra hjulsett er utrustet med:	Sommerdekk
67.6		Felg på ekstra hjulsett:	Stålfelg



6222770

## Leveransebetingelser

### 1. Testrapporten

Testrapporten inneholder identifikasjon av kjøretøy og kunde samt beskrivelse av testens omfang med måleresultater der det foreligger.

### 2. Bedømming–vurderingsdefinisjon

Forklaring til bokstavkodene som benyttes ved PDF rapport:

V = Normalt. Tilstand vurdert «normal» iht. kjøretøyets alder og kjørelengde

R = Reparasjon. Anbefaler utbedring iht. kontrollpunkt

O = Opplysning. Informasjon iht. kontrollpunkt og/eller kjøretøy

S = Skiftet. Kontrollpunkt inkl. komponentskifte

J = Justert. Kontrollpunkt inkl. justering

I = Ikkeutført. Kontrollpunkt ikke vurdert

### 3. Gjennomføring av test.

Test utføres på et NAF Senter hvis ikke annet er beskrevet.

### 4. Eiendomsrett

Testens resultat tilhører NAFs kunde. Kundens navn er registrert på side 1 i testrapporten, og eventuelle henvendelser i forbindelse med testen må utføres av registrert kunde. Testresultatene leveres ikke ut til andre uten samtykke fra NAFs kunde.

### 5. Demontering

NAF demonterer ikke for kontroll/vurdering, og kan dermed ikke påpeke feil som kun avdekkes ved demontering. Dersom NAF oppdager avvik der det trengs demontering for kontroll/vurdering, vil dette anmerkes i testrapporten.

### 6. Prøvekjøring, periodiske feil og fremtidige problemer

NAF anmerker kun feil og avvik som oppdages på testtidspunktet. Periodiske feil/avvik kan forekomme uten at dette avdekkes pga. manglende symptom(fremtredelse) ved testtidspunktet. Det er ikke mulig å forutse framtidige problemer, feil eller avvik.

NAF prøvekjører bilen kun i begrenset grad.

### 7. Avlesing av elektronisk lagrede feilkoder via kjøretøyets OBD kontakt

NAF leser feilkoder på de elektroniske styresystemene som bilprodusenten har gitt tilgang til. Tilgang kan variere mellom ulike bilmerker og modeller og systemene leses med det testutstyret som benyttes av NAF. Det skilles ikke mellom permanente og periodiske feilkoder. NAF kan ikke påvise avvik i bilens oppgitte kilometerstand ved hjelp av diagnose.

### 8. NAFs ansvar

NAF har vurdert alle kontrollpunkter i den aktuelle testrapporten i henhold til NAFs definisjoner og retningslinjer. Kontrollpunkter som ikke omtales i rapporten er ikke inkludert eller vurdert.

Feil/avvik som avdekkes i etterkant av testen, kan ikke lastes NAF uten at det dokumenteres at følgende kumulative vilkår foreligger:

- feil/avvik må anses å ha foreligget ved testtidspunktet
- feil/avvik kan avdekkes etter gjeldende definisjoner og retningslinjer(innhold) av kontrollpunkt ved testtidspunktet
- feil/avvik kan avdekkes ved benyttet testutstyr i NAF ved testtidspunktet
- feil/avvik kan avdekkes ved gjeldende testforutsetninger ved testtidspunktet
- feil/avvik medfører konsekvenstap
- NAF har opptrådt uaktsomt ved testtidspunktet

### 9. Klageadgang næringsmarked

Testens resultat tilhører NAFs kunde. Kundens navn er registrert på side 1 i testrapporten. Ved eventuelle uoverensstemmelser i forbindelse med levert dokumentasjon, skal kunde ta dette opp med NAF. NAF er forretningsmessig leverandør til kunde og forholder seg kun til denne avtalepart.

Alle reklamasjoner må være NAF i hende skriftlig senest 10 dager etter at testen er utført.

### 10. Reklamasjonsansvaret til NAF

Ved uoverensstemmelse mellom tekst og bilder i testrapport og ett av disse viser riktig tilstand, er feilen ikke reklamasjonsgrunn.

NAF AS er ikke ansvarlig for feil i opplysninger som er hentet elektronisk fra 3. -part.

NAF AS kan kreve at bilen stilles til disposisjon for kontroll.

Ved reklamasjon kan NAF AS forlange å få mulighet til å reparere på eget verksted.

Hvis kjøper starter reparasjon på annet verksted uten skriftlig godkjenning fra NAF AS bortfaller retten til å kreve utgiften refundert av NAF AS.

Ved reparasjon på kjøpers verksted beregnes priser etter NAF AS sine innkjøpspriser (Meca eller tilsvarende) og selvkost på timepris. Benyttes DBS-systemet som grunnlag for delepriser benyttes importørpriser uten fraktpåslag.

Arbeidstidsettes iht. Haynes Pro med faktor 1

Diagnoserapport vedlegges der kunden har bestilt dette. Diagnoserapporten betraktes som en del av testrapporten.

Reklamasjonskravets størrelse er under alle omstendigheter oppad begrenset til prisen på testen, med mindre noe annet er særskilt avtalt.

NAF AS anbefaler at budgivere selv inspiserer objektet.



6222770

## Bilder og vedlegg



1. Generelt

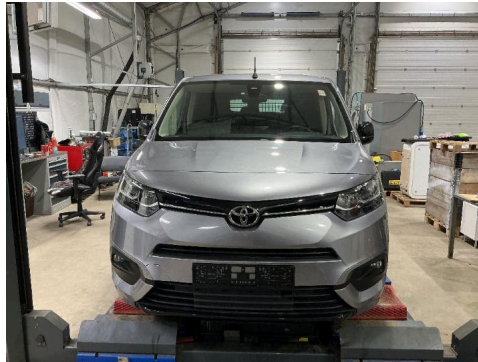

2. Generelt



3. Generelt

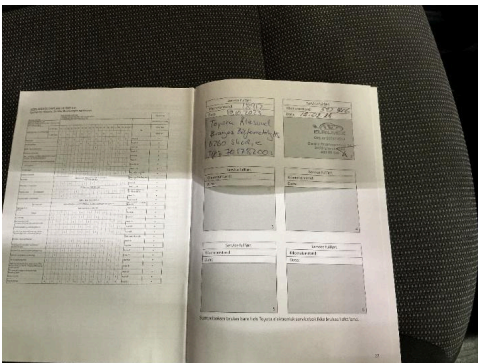

4. Generelt



5. Generelt



6. Generelt



7. Generelt



8. Generelt

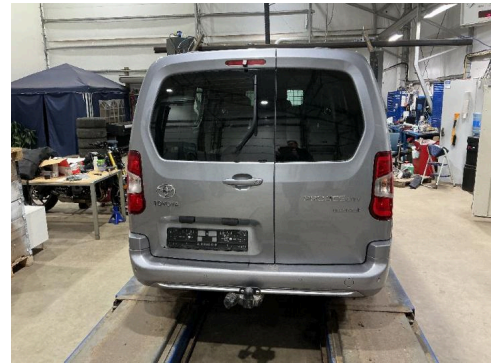

9. Generelt



10. Generelt



11. Generelt



12. Generelt



6222770

## Bilder og vedlegg



13. Generelt

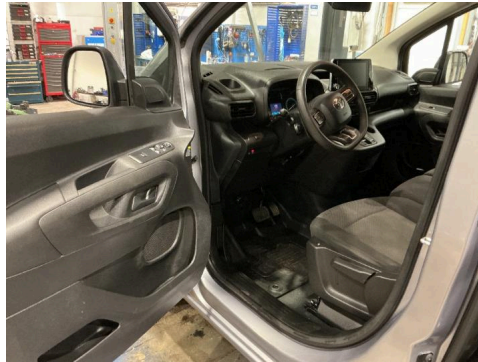

14. Generelt



15. Generelt



16. Generelt



17. Generelt



18. Generelt



19. Generelt



20. Generelt

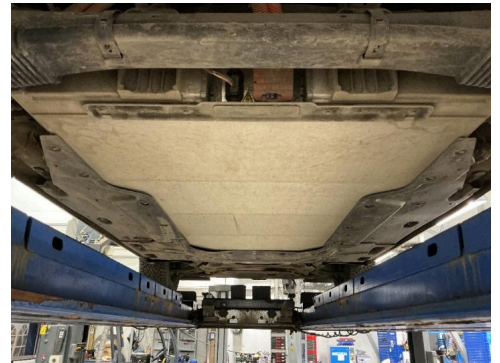

21. Generelt

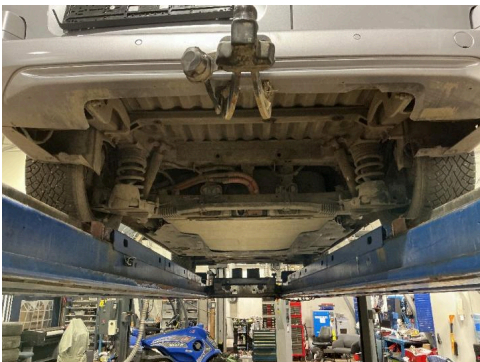

22. Generelt



23. Høyre bakskjerm



R 24. Høyre speil

R



6222770

## Bilder og vedlegg



25. Radio / Multimedia



**R** 26. Støtfanger bak



**R** 27. Støtfanger bak

**R**



28. Venstre bakdør



**R** 29. Venstre bakskjerm



**R** 30. Venstre speil

**R**