



6242161

NAF Bruktbiltest

Testdato
21.04.2026

Kunde

Navn	Auksjonen.no Co/Santander
Medlemsnummer	95140190
Adresse	Døvleveien 23
Postnummer og -sted	3170 SEM
Telefon	33300540
Ekstern referanse	586196



Kjøretøy

Bilmerke	Mercedes-Benz	Motorstørrelse	- cm ³
Modell	EQB 300 4MATIC	Motoreffekt	168 kW
Type	F2B	Aksler i drift	2
Registreringsnr.	EE68942	Drivstofftype	Elektrisk
Understellsnr.	W1N2436081N010095	Kjøretøygruppe	101
Km.stand.	59200	Bruktimportert	Ja
Farge	Grå	Registreringsår	2022
Karosseritype	Stasjonsvogn	Registrert første gang	13.06.2022
		Frist for neste EU kontroll	12.06.2026



Informasjon

NAF Bruktbiltest (BBT) er en uavhengig vurdering av kjøretøyets tekniske tilstand iht. definerte kontrollpunkter. De aktuelle kontrollpunktene fremkommer i testen og vurderes / bedømmes etter NAF sine definisjoner og retningslinjer som også hensyntar bilens alder og km-stand.

NAF anmerker kun feil, mangler og avvik som avdekkes på testtidspunktet. Forutsetninger for utført test er angitt på side 2 i denne rapporten. NAF demonterer ikke for kontroll. Det kan være indikasjon knyttet til tekniske forhold som krever ytterligere utredning for å kunne fastslå omfang. Det kan også være periodiske feil som ikke kan avdekkes på testtidspunktet. Se utfyllende leveransebeskrivelse side 6.

NAF Bruktbiltest er utført på oppdrag av bilforhandler. Alle henvendelser til testen og øvrige forhold til bilens tekniske tilstand må avklares mellom kjøper av bilen og bilforhandler testen er utstedt til.



6242161

Testresultater

Ref.Id	Repareres	Resultat	Beskrivelse
2.7	Unormal lyd	Ulyd fra hjuloppheng foran	
3.3	Nøkler / Utstyr	Nøkkel mangler 1 stk	
4.8	Service/ Dokum.	Aktivert serviceindikator	
22.2	Varsellamper utvidet	Varsellampe for TPMS (Dekktrykk) lyser	
23.1	Full systemskann	Det finnes feilkoder, se rapport	
65.11	Dekk	Mønsterdybde under 1,6 mm for sommerdekk, eller 3,0 mm for vinterdekk:	Venstre bak
67.8	Ekstra hjulsett	Ekstra hjulsett mangler	
76.1	Stabilisator	Slakk i lenkarm til stabilisatorstag:	Venstre foran, Høyre foran
86.2	Lakk / karosseri utvendig	Lakkriper:	Støtfanger foran, Støtfanger bak
97.1	Døråpning	Sår eller skade:	Venstre bakhjør
101.3	Bagasjeromstildekning	Mangler:	

Ref.Id	Opplysning	Resultat	Beskrivelse
4.13	Service/ Dokum.	Bilen har digital servicebok, denne er ikke kontrollert av NAF	
23.7	Full systemskann	Diagnoseavlesing ligger i testrapport	
48.6	Oppvarmet bakrute	Ikke funksjonsprøvd grunnet høy utetemperatur	
60.7	Tilleggsvarmer / parkeringsvarmer	Ikke funksjonsprøvd	
60.8		Fjernkontroll ikke funnet	
81.9	Frontrute	Noe steinsprut	
86.21	Lakk / karosseri utvendig	Diverse småbulker/lakkriper	
86.35		Lakkrens ut over normal klargjøring:	
96.4	Dørtrekk	Liten skade i dørtrekk:	Venstre bakhjør

Servicehistorikk

Elektronisk servicedokumentasjon er ikke sjekket av NAF på grunn av manglende tilgang.

Testforhold

Maks hastighet ved prøvekjøring	50 km/t
Utetemperatur ved prøvekjøring	8 °C
Føreforhold ved prøvekjøring	Tørt
Bilen ble prøvekjørt:	Driftsvarm motor
Er bilen skitten eller nediset:	Nei



6242161

Prøvekjøring	Elektriske anlegg
1 - Kjøreegenskaper	✓ 44 - Instrument belysning ✓
2 - Unormal lyd	R 45 - Instrumenter ✓
	46 - Radio / Multimedia ✓
	47 - Elektrisk vindusheis ✓
	R 48 - Oppvarmet bakrute O
	R 49 - Kupevifte ✓
	50 - Varmeapparat / klimaanlegg (AC) ✓
	✓ 51 - Vindusvisker, spyler (foran/bak) ✓
	✓ 53 - Sentrallås ✓
	✓ 54 - Setevarmer ✓
	✓ 57 - Batteri ytre tilstand ✓
	✓ 58 - Tilstand 12 volt batteri ✓
	✓ 60 - Tilleggsvarmer / parkeringsvarmer O
	✓ 61 - Ladekontakt elbil/hybrid ✓
	✓ 62 - Ladekabel elbil/hybrid ✓
	✓ 63 - Kabler for fremdriftssystem elbil/hybrid ✓
	✓ 64 - Utv. tilstand fremdriftsbatteri elbil/hybrid ✓
Generell informasjon	
3 - Nøkler / Utstyr	
4 - Service/ Dokum.	
Bremser	
5 - Bremsbelegg	
6 - Bremseskiver	
8 - Parkeringsbrems	
9 - Bremsvirkning	
10 - Bremsvæskeniå	
11 - Bremsvæskens kokepunkt	
12 - Bremsørør	
13 - Bremseslanger	
14 - Bremskraftforsterker	
15 - Bremsedal	
Lys og signaler	Hjul, dekk, felg
17 - Lys	✓ 65 - Dekk R
19 - Refleks	✓ 66 - Felg ✓
20 - Lyd / lyssignaler	✓ 67 - Ekstra hjulsett R
21 - Varsellamper	✓ 68 - Hjullager ✓
22 - Varsellamper utvidet	R 69 - Reservehjul / dekkreparasjonssett ✓
	70 - Hjulcapsler/navkopper ✓
e-Diagnose	Styring
23 - Full systemskann	R 71 - Ratt, rattaksel, ledd ✓
	72 - Styresnekke, tannstang ✓
	73 - Styrestag/ledd ✓
	74 - Styreservo ✓
Motor	Hjuloppheng
27 - Motor virkemåte	✓ 75 - Støtdempere ✓
28 - Utvendig tilstand motor	✓ 76 - Stabilisator R
30 - Kjølevæske	77 - Fjærer / fjærbein ✓
31 - Kjølevifte	78 - Opphengs- / bærearmer foraksel ✓
32 - Kjølesystem	79 - Opphengs- / bærearmer bakaksel ✓
35 - Motorfester	80 - Travers ✓
Drivverk	
40 - Girkasse (automatisk)	
41 - Differensial	
42 - Drivaksler	



6242161

Karosseri

81 - Frontrute	O
82 - Siderute/bakrute	✓
83 - Dør-/panseråpner	✓
84 - Lås	✓
85 - Takluke/Panoramatak	✓
86 - Lakk / karosseri utvendig	R
87 - Utvendig speil	✓
88 - Underside	✓
89 - Understellsnummer	✓

Interiør

91 - Dashbord / midtkonsoll	✓
92 - Luftdyse kupé	✓
93 - Taktrekk	✓
94 - Solskjerm	✓
95 - Innvendig speil	✓
96 - Dørtrekk	O
97 - Døråpning	R
98 - Seter	✓
99 - Bilbelte	✓
100 - Gulvmatter/-teppe	✓
101 - Bagasjeromstildekning	R
102 - Laste-/bagasjerom	✓
103 - Interiør generelt	✓
104 - Varseltrekant	✓



6242161

Måleverdier

Ref.Id	Punkt	Fråse	Måleverdi
3.1	Nøkler / Utstyr	Antall nøkler:	1 stk
6.1	Bremseskiver	Min. bremseskivetykkelse før utskifting foran:	27,40 mm
6.2		Bremseskivetykkelse VF	29,00 mm
6.3		Bremseskivetykkelse HF	29,00 mm
6.4		Min. bremseskivetykkelse før utskifting bak:	10,30 mm
6.5		Bremseskivetykkelse VB	11,50 mm
6.6		Bremseskivetykkelse HB	11,50 mm
9	Bremsevirkning		Kontrollert visuelt
30.1	Kjølevæske	Kjølevæskens frysepunkt, frostsikker ned til minus:	35 °C
50.1	Varmeapparat / klimaanlegg (AC)	Temperatur på luft inn i klimaanlegg	20 °C
50.2		Temperatur på luft ut av klimaanlegg	8 °C
58	Tilstand 12 volt batteri		Kontrollert visuelt
62.1	Ladekabel elbil/hybrid	Antall ladekabler i bilen:	1 stk
65.1	Dekk	Mønsterdybde VF	4,50 mm
65.2		Mønsterdybde HF	4,50 mm
65.3		Mønsterdybde VB	2,50 mm
65.4		Mønsterdybde HB	4,00 mm
65.5		Bilen er utrustet med:	Piggfrie vinterdekk
66.1	Felg	Felg montert på bilen:	Lettmetallfelg
67	Ekstra hjulsett		Ligger ikke i bilen



6242161

Leveransebetingelser

1. Testrapporten

Testrapporten inneholder identifikasjon av kjøretøy og kunde samt beskrivelse av testens omfang med måleresultater der det foreligger.

2. Bedømming–vurderingsdefinisjon

Forklaring til bokstavkodene som benyttes ved PDF rapport:

V = Normalt. Tilstand vurdert «normal» iht. kjøretøyets alder og kjørelengde

R = Reparasjon. Anbefaler utbedring iht. kontrollpunkt

O = Opplysning. Informasjon iht. kontrollpunkt og/eller kjøretøy

S = Skiftet. Kontrollpunkt inkl. komponentskifte

J = Justert. Kontrollpunkt inkl. justering

I = Ikkeutført. Kontrollpunkt ikke vurdert

3. Gjennomføring av test.

Test utføres på et NAF Senter hvis ikke annet er beskrevet.

4. Eiendomsrett

Testens resultat tilhører NAFs kunde. Kundens navn er registrert på side 1 i testrapporten, og eventuelle henvendelser i forbindelse med testen må utføres av registrert kunde. Testresultatene leveres ikke ut til andre uten samtykke fra NAFs kunde.

5. Demontering

NAF demonterer ikke for kontroll/vurdering, og kan dermed ikke påpeke feil som kun avdekkes ved demontering. Dersom NAF oppdager avvik der det trengs demontering for kontroll/vurdering, vil dette anmerkes i testrapporten.

6. Prøvekjøring, periodiske feil og fremtidige problemer

NAF anmerker kun feil og avvik som oppdages på testtidspunktet. Periodiske feil/avvik kan forekomme uten at dette avdekkes pga. manglende symptom(fremtredelse) ved testtidspunktet. Det er ikke mulig å forutse framtidige problemer, feil eller avvik.

NAF prøvekjører bilen kun i begrenset grad.

7. Avlesing av elektronisk lagrede feilkoder via kjøretøyets OBD kontakt

NAF leser feilkoder på de elektroniske styresystemene som bilprodusenten har gitt tilgang til. Tilgang kan variere mellom ulike bilmerker og modeller og systemene leses med det testutstyret som benyttes av NAF. Det skilles ikke mellom permanente og periodiske feilkoder. NAF kan ikke påvise avvik i bilens oppgitte kilometerstand ved hjelp av diagnose.

8. NAFs ansvar

NAF har vurdert alle kontrollpunkter i den aktuelle testrapporten i henhold til NAFs definisjoner og retningslinjer. Kontrollpunkter som ikke omtales i rapporten er ikke inkludert eller vurdert.

Feil/avvik som avdekkes i etterkant av testen, kan ikke lastes NAF uten at det dokumenteres at følgende kumulative vilkår foreligger:

- feil/avvik må anses å ha foreligget ved testtidspunktet
- feil/avvik kan avdekkes etter gjeldende definisjoner og retningslinjer(innhold) av kontrollpunkt ved testtidspunktet
- feil/avvik kan avdekkes ved benyttet testutstyr i NAF ved testtidspunktet
- feil/avvik kan avdekkes ved gjeldende testforutsetninger ved testtidspunktet
- feil/avvik medfører konsekvenstap
- NAF har opptrådt uaktsomt ved testtidspunktet

9. Klageadgang næringsmarked

Testens resultat tilhører NAFs kunde. Kundens navn er registrert på side 1 i testrapporten. Ved eventuelle uoverensstemmelser i forbindelse med levert dokumentasjon, skal kunde ta dette opp med NAF. NAF er forretningsmessig leverandør til kunde og forholder seg kun til denne avtalepart.

Alle reklamasjoner må være NAF i hende skriftlig senest 10 dager etter at testen er utført.

10. Reklamasjonsansvaret til NAF

Ved uoverensstemmelse mellom tekst og bilder i testrapport og ett av disse viser riktig tilstand, er feilen ikke reklamasjonsgrunn.

NAF AS er ikke ansvarlig for feil i opplysninger som er hentet elektronisk fra 3. -part.

NAF AS kan kreve at bilen stilles til disposisjon for kontroll.

Ved reklamasjon kan NAF AS forlange å få mulighet til å reparere på eget verksted.

Hvis kjøper starter reparasjon på annet verksted uten skriftlig godkjenning fra NAF AS bortfaller retten til å kreve utgiften refundert av NAF AS.

Ved reparasjon på kjøpers verksted beregnes priser etter NAF AS sine innkjøpspriser (Meca eller tilsvarende) og selvkost på timepris. Benyttes DBS-systemet som grunnlag for delepriser benyttes importørpriser uten fraktpåslag.

Arbeidstidsettes iht. Haynes Pro med faktor 1

Diagnoserapport vedlegges der kunden har bestilt dette. Diagnoserapporten betraktes som en del av testrapporten.

Reklamasjonskravets størrelse er under alle omstendigheter oppad begrenset til prisen på testen, med mindre noe annet er særskilt avtalt.

NAF AS anbefaler at budgivere selv inspiserer objektet.



6242161

Bilder og vedlegg



1. Generelt



2. Generelt



3. Generelt



4. Generelt



5. Generelt



6. Generelt



7. Generelt

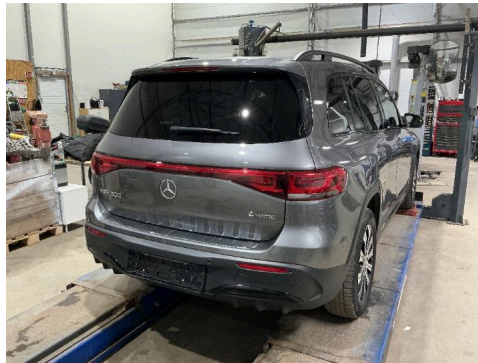

8. Generelt

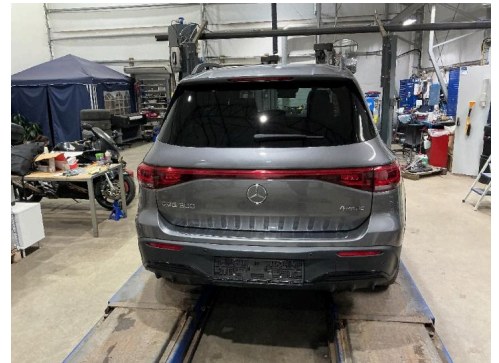

9. Generelt



10. Generelt



11. Generelt



12. Generelt



6242161

Bilder og vedlegg



13. Generelt



14. Generelt



15. Generelt

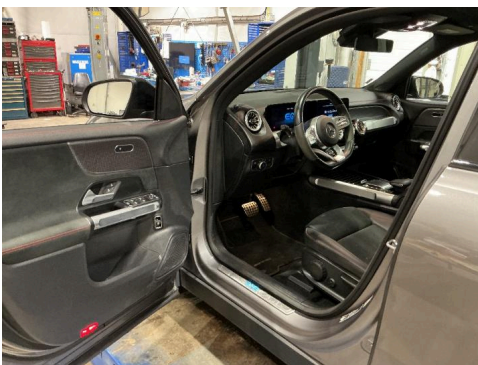

16. Generelt



17. Generelt

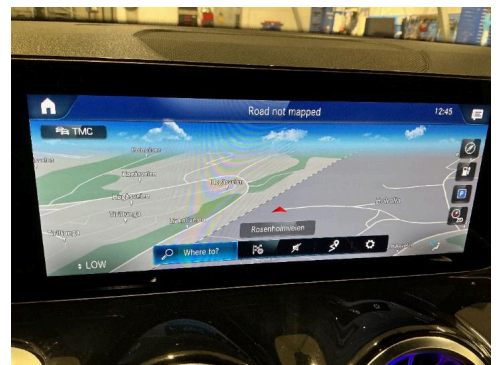

18. Generelt



19. Generelt



20. Generelt

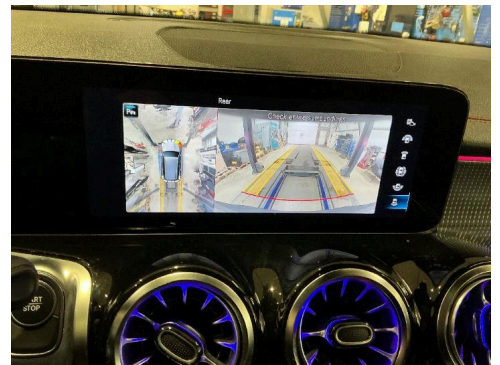

21. Generelt



22. Generelt



23. Generelt

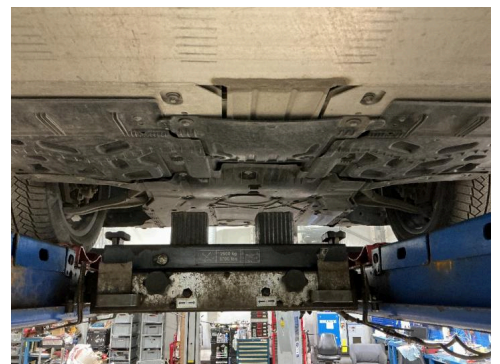

24. Generelt



6242161

Bilder og vedlegg



25. Generelt

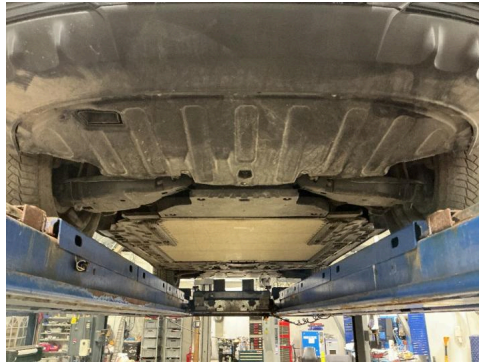

26. Generelt



27. Generelt



28. Dørtrekk



○ 29. Døråpning



R 30. Støtfanger bak

R



31. Støtfanger foran



R 32. Støtfanger foran

R

NAF Næring
Rosenholmveien 4B
1252 Oslo
Telefon: 91183650
Fax:
E-mail: Kjetil.oppi@naf.no
Website:



21. apr. 2026

Køretøj: Mercedes EQB 300 (X243) 4Matic
Motorkode: EM 780.200
Produktionsår: 21-
Kilometerstand:
Registrering Nr: EE68942
VIN: W1N2436081N010095 (udlæst fra styreenhed)
Testet: 21. apr. 2026 13:07:06

Fejlkode

Drivlinje	Jævnstrøm-ladeforbindelsesenhed	2 Fejl
Fejlkode: P0D9872		
Fejlkode: P13E800 Højspændings-ladekabel Stiklås fejlbehæftet		
Drivlinje	SOGE motorlydssimulator	0 Fejl
Drivlinje	SG-EM: Effektelektronik	0 Fejl
Drivlinje	BMS: batterimanagementsystem	0 Fejl
Drivlinje	SG-LG Oplader tio batteripakke	0 Fejl
Drivlinje	DDW DC-DC-konverter	0 Fejl
Drivlinje	PTCU: Drivlinje	0 Fejl
bremsesystem	ESP: elektronisk stabiliseringsprogram	0 Fejl
Passiv sikkerhed	RevGus VL Reversibel selestrammer VF	ikke tilgængelig
Passiv sikkerhed	RevGus VR Reversibel selestrammer HF	ikke tilgængelig
Passiv sikkerhed	SRS Airbagstyreenhed	0 Fejl
Termostyring	KLA Klima anlæg	0 Fejl
Førerassistentsystem	ABA: Aktiv bremseassistent	ikke tilgængelig

Førerassistentsystem	Aktiv fartpilot	0 Fejl
Førerassistentsystem	Aktiv fartpilot/bremseassistent	0 Fejl
Førerassistentsystem	Venstre bagradarsensor	0 Fejl
Førerassistentsystem	Højre bagradarsensor	0 Fejl
Førerassistentsystem	Styreenhed højspændingssikkerhedsfrakobling	1 Fejl

Fejlkode: U04BE00

Førerassistentsystem	MFK: Multifunktionskamera	1 Fejl
-----------------------------	----------------------------------	---------------

Fejlkode: U120B97
Forbindelse til forlygtestyreenhed
Kommunikation forstyrret.

Førerassistentsystem	PARK: Parkeringshjælp	0 Fejl
Førerassistentsystem	KAR Augmented reality-kamera	ikke tilgængelig
Førerassistentsystem	RFK: Bakkamera	ikke tilgængelig
Komfort	KI: Kombiinstrument	0 Fejl
Komfort	EZS: Elektr. tændingslås	0 Fejl
Komfort	Multifunktionsstyreenhed	ikke tilgængelig
Komfort	Head-up-display	ikke tilgængelig
Komfort	STM Spejl taxameter	ikke tilgængelig
Komfort	TPAD: Touchpad	0 Fejl
Komfort	PSD: Panoramatag	0 Fejl
Komfort	GES Bevægelsesstyringssensor	ikke tilgængelig
Komfort	SG-SW-L Styreenhed forlygte til venstre	1 Fejl

Fejlkode: U016800
CAN-busforbindelse til elektronisk tændingslås
Kommunikation forstyrret.

Komfort	SG-SW-R Styreenhed forlygte til højre	0 Fejl
Komfort	SAM (signalregistrerings- + aktiveringsmodul)	0 Fejl
Komfort	HKS: Bagklapstyring	0 Fejl

Komfort	AML Stemningsbelysning	0 Fejl
Komfort	CS Car Sharing	ikke tilgængelig
Komfort	AHE: Anhængerregistrering	ikke tilgængelig
Komfort	MKS-VL: Multikontursæde foran til venstre	ikke tilgængelig
Komfort	MKS-VR: Multikontursæde foran til højre	ikke tilgængelig
Komfort	ESE indstilling førersæde	ikke tilgængelig
Komfort	ESE indstilling passagersæde	ikke tilgængelig
Komfort	TSG VL Dørstyreenhed VF	0 Fejl
Komfort	TSG VR Dørstyreenhed HF	0 Fejl
Tyverisikring	EDW: Tyverialarm	ikke tilgængelig
Undervogn	ADS OBD	0 Fejl
Styretøj	MRM OBD	0 Fejl
Styretøj	LRE Ratstammeelektronik	0 Fejl
Styretøj	Elektr. servostyring	0 Fejl
Infotainmentsystem	Lydsystem	ikke tilgængelig
Infotainmentsystem	MBUX Head Unit	0 Fejl
Infotainmentsystem	ZAN Infotainmentdisplay	0 Fejl
Infotainmentsystem	MTAS Mobiltelefonholder	ikke tilgængelig
Infotainmentsystem	Tel Styreenhed telefon	ikke tilgængelig
Infotainmentsystem	Telematik HERMES	0 Fejl
Dæktryksovervågning	RDK OBD	1 Fejl

Fejlkode: U116309
Kommunikation med dæktryksensor 2
Fejl i kommunikation.