



6236509

NAF Bruktbiltest

Testdato
20.04.2026

Kunde

Navn	Auksjonen.no Co/Santander
Medlemsnummer	95140190
Adresse	Døvleveien 23
Postnummer og -sted	3170 SEM
Telefon	33300540
Ekstern referanse	583468



Kjøretøy

Bilmerke	Volkswagen	Motorstørrelse	1968 cm ³
Modell	PASSAT	Motoreffekt	130 kW
Type	3C	Aksler i drift	2
Registreringsnr.	BS94813	Drivstofftype	Diesel
Understellsnr.	WVWZZZ3CZDE115330	Kjøretøygruppe	101
Km.stand.	200451	Bruktimportert	Ja
Farge	Brun	Registreringsår	2013
Karosseritype	Stasjonsvogn	Registrert første gang	08.03.2013
		Frist for neste EU kontroll	12.01.2027



Informasjon

NAF Bruktbiltest (BBT) er en uavhengig vurdering av kjøretøyets tekniske tilstand iht. definerte kontrollpunkter. De aktuelle kontrollpunktene fremkommer i testen og vurderes / bedømmes etter NAF sine definisjoner og retningslinjer som også hensyntar bilens alder og km-stand.

NAF anmerker kun feil, mangler og avvik som avdekkes på testtidspunktet. Forutsetninger for utført test er angitt på side 2 i denne rapporten. NAF demonterer ikke for kontroll. Det kan være indikasjon knyttet til tekniske forhold som krever ytterligere utredning for å kunne fastslå omfang. Det kan også være periodiske feil som ikke kan avdekkes på testtidspunktet. Se utfyllende leveransebeskrivelse side 6.

NAF Bruktbiltest er utført på oppdrag av bilforhandler. Alle henvendelser til testen og øvrige forhold til bilens tekniske tilstand må avklares mellom kjøper av bilen og bilforhandler testen er utstedt til.



6236509

Testresultater

Ref.Id	Repareres	Resultat	Beskrivelse
2.1	Unormal lyd	Beskrivelse av unormal lyd/lyder: Tikking fra motor	
3.6	Nøkler / Utstyr	Nøkkel/er virker ikke	
4.1	Service/ Dokum.	Iht. servicehefte/servicedokumentasjon er ikke alle servicer fulgt	Tid mellom servicer er overskredet, Kjørelengde mellom servicer er overskredet
4.8		Aktivert serviceindikator	
6.10	Bremsekiver	Rust på bremseskive:	Venstre foran, Venstre bak
9.8	Bremsevirkning	Vesentlig pulserende bremsevirkning:	Venstre foran, Høyre foran
17.7	Lys	Krakelert lykteglass	Venstre baklys, Høyre baklys
22.2	Varsellamper utvidet	Varsellampe for TPMS (Dekktrykk) lyser	
22.3		Varsellampe for OBD (Motorlampe) lyser	
22.5		Varsellampe for ESP (Traction control) lyser	
23.1	Full systemskann	Det finnes feilkoder, se rapport	
27.1	Motor virkemåte	Banke-/ulyder i motor	
27.4		Beskrivelse av ulyd/ulyder: Tikking fra motor	
30.2	Kjølevæske	Lavt væsknivå	
41.2	Differensial	Oljelekkasje:	Bakre differensial
48.2	Oppvarmet bakrute	Oppvarmet bakrute virker ikke:	
50.4	Varmeapparat / klimaanlegg (AC)	Svak eller ingen kjølevirkning fra AC	
51.4	Vindusvisker, spyler (foran/bak)	Vindusspyler virker ikke:	Begge sider foran, Bakrute
51.6		Vindusvisker virker ikke	Begge sider foran
51.8		Vinduspusserarm eller blad er defekt / mangler	Bakrute
52.1	Lyktespyler / Visker	Spyler virker ikke:	Venstre side, Høyre side
54.1	Setevarmer	Setevarme virker ikke:	Venstre fremre pute, Venstre fremre rygg, Høyre fremre pute, Høyre fremre rygg
58.5	Tilstand 12 volt batteri	Bør skifte batteri!	
58.8		* Må boostes	
65.6	Dekk	Dekk er skjevslitt:	Venstre bak
67.8	Ekstra hjulsett	Ekstra hjulsett mangler	
78.5	Opphengs- / bærearmer foraksel	Slitt foring / løsnet i vulkanisering:	Bakre høyre nedre
83.15	Dør-/panseråpner	* Ulyd fra bakluke lås	
86.2	Lakk / karosseri utvendig	Lakkriper:	Støtfanger foran, Støtfanger bak
86.3		Lakkblærer	Venstre forskjerm, Høyre forskjerm, Bakluke, Venstre fordør, Høyre baktør, Venstre bakskjerm, Høyre bakskjerm
86.14		Steinsprut/lakksår	Panser
97.1	Døråpning	Sår eller skade:	Venstre baktør, Høyre baktør



6236509

Ref.Id	Opplysning	Resultat	Beskrivelse
1.16	Kjøreegenskaper	* Ikke prøvekjør grunnet diverse feil	
9.13	Bremsevirkning	Pulserende bremsevirkning:	Venstre bak, Høyre bak
23.6	Full systemskann	Etter avtale med kunde er feilkode/r slettet, feilsøking må påregnes dersom feilkode dukker opp igjen	
43.8	Mellomaksel	Ikke tilgjengelig for kontroll	
60.7	Tilleggsvarmer / parkeringsvarmer	Ikke funksjonsprøvd	
65.22	Dekk	Noe skjevslitt dekk	Venstre foran
66.10	Felg	Ripe/ slitasje på felg	
86.21	Lakk / karosseri utvendig	Diverse småbulker/lakkriper	
86.30		Lakk/karosseri er vurdert, men vanskelig når bilen er:	våt
88.12	Underside	Rustangrep i vognbunn / understell	
90.11	Tilhengerfeste	Låsemekanisme er ikke funksjonsprøvd	

Servicehistorikk

Servicehistorikk er vedlagt

Testforhold

Bilen har ikke blitt prøvekjørt pga:

Diverse feil (se test)



6236509

Prøvekjøring	Drivverk
1 - Kjøreegenskaper	O 40 - Girkasse (automatisk) ✓
2 - Unormal lyd	R 41 - Differensial R
	42 - Drivaksler ✓
	43 - Mellomaksel O
Generell informasjon	Elektriske anlegg
3 - Nøkler / Utstyr	44 - Instrument belysning ✓
4 - Service/ Dokum.	45 - Instrumenter ✓
	47 - Elektrisk vindusheis ✓
	48 - Oppvarmet bakrute R
	49 - Kupevifte ✓
	50 - Varmeapparat / klimaanlegg (AC) R
	51 - Vindusvisker, spyler (foran/bak) R
	52 - Lyktespyler / Visker R
	53 - Sentrallås ✓
	54 - Setevarmer R
	55 - Ladespenning generator ✓
	56 - Drivrem generator ✓
	57 - Batteri ytre tilstand ✓
	58 - Tilstand 12 volt batteri R
	59 - Tilhengerkontakt ✓
	60 - Tilleggsvarmer / parkeringsvarmer O
Lys og signaler	Hjul, dekk, felg
17 - Lys	65 - Dekk R
19 - Refleks	R 66 - Felg O
20 - Lyd / lyssignaler	67 - Ekstra hjulsett R
21 - Varsellamper	68 - Hjullager ✓
22 - Varsellamper utvidet	
e-Diagnose	Styring
23 - Full systemskann	✓ 71 - Ratt, rattaksel, ledd ✓
	R 72 - Styresnekke, tannstang ✓
	✓ 73 - Styrestag/ledd ✓
	✓ 74 - Styreservo ✓
Motor	Hjuloppheng
27 - Motor virkemåte	✓ 75 - Støtdempere ✓
28 - Utvendig tilstand motor	✓ 76 - Stabilisator ✓
29 - Oljenivå motor	✓ 77 - Fjærer / fjærbein ✓
30 - Kjølevæske	78 - Opphengs- / bærearmer foraksel R
31 - Kjølevifte	79 - Opphengs- / bærearmer bakaksel ✓
32 - Kjølesystem	80 - Travers ✓
33 - Eksosanlegg	
35 - Motorfester	
36 - Drivstofftank, rør, slange	
37 - Registerreim	

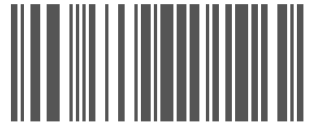

6236509

Karosseri

81 - Frontrute	✓
82 - Siderute/bakrute	✓
83 - Dør-/panseråpner	R
86 - Lakk / karosseri utvendig	R
87 - Utvendig speil	✓
88 - Underside	O
89 - Understellsnummer	✓
90 - Tilhengerfeste	O

Interiør

91 - Dashbord / midtkonsoll	✓
93 - Taktrekk	✓
94 - Solskjerm	✓
95 - Innvendig speil	✓
96 - Dørtrekk	✓
97 - Døråpning	R
98 - Seter	✓
99 - Bilbelte	✓
100 - Gulvmatter/-teppe	✓
101 - Bagasjeromstildekning	✓
102 - Laste-/bagasjerom	✓
103 - Interiør generelt	✓



6236509

Måleverdier

Ref.Id	Punkt	Fråse	Måleverdi
3.1	Nøkler / Utstyr	Antall nøkler:	2 stk
6.1	Bremseskiver	Min. bremseskivetykkelse før utskifting foran:	22,00 mm
6.2		Bremseskivetykkelse VF	24,50 mm
6.3		Bremseskivetykkelse HF	24,50 mm
6.4		Min. bremseskivetykkelse før utskifting bak:	10,00 mm
6.5		Bremseskivetykkelse VB	11,20 mm
6.6		Bremseskivetykkelse HB	11,20 mm
9.1	Bremsevirkning	Bremsevirkning, VF	220,00
9.2		Bremsevirkning, HF	210,00
9.3		Bremsevirkning, VB	120,00
9.4		Bremsevirkning, HB	120,00
30.1	Kjølevæske	Kjølevæskens frysepunkt, frostsikker ned til minus:	50 °C
37.1	Registerreim	Bilfabrikanten anbefaler under normale forhold skifte ved km:	210000
50.1	Varmeapparat / klimaanlegg (AC)	Temperatur på luft inn i klimaanlegg	20 °C
50.2		Temperatur på luft ut av klimaanlegg	22 °C
55.1	Ladespenning generator	Ladespenning med last (V)	14,30 volt
55.2		Ladespenning uten last (V)	14,70 volt
58.1	Tilstand 12 volt batteri	Referanseverdi norm:	EN
58.2		Referanseverdi kaldstart-kapasitet:	680 ampere
58.3		Målt kaldstart-kapasitet:	0 ampere
65.1	Dekk	Mønsterdybde VF	6,00 mm
65.2		Mønsterdybde HF	6,00 mm
65.3		Mønsterdybde VB	6,00 mm
65.4		Mønsterdybde HB	6,00 mm
65.5		Bilen er utrustet med:	Vinterdekk m/pigg
66.1	Felg	Felg montert på bilen:	Lettmetallfelg
67	Ekstra hjulsett		Ligger ikke i bilen



6236509

Leveransebetingelser

1. Testrapporten

Testrapporten inneholder identifikasjon av kjøretøy og kunde samt beskrivelse av testens omfang med måleresultater der det foreligger.

2. Bedømming–vurderingsdefinisjon

Forklaring til bokstavkodene som benyttes ved PDF rapport:

V = Normalt. Tilstand vurdert «normal» iht. kjøretøyets alder og kjørelengde

R = Reparasjon. Anbefaler utbedring iht. kontrollpunkt

O = Opplysning. Informasjon iht. kontrollpunkt og/eller kjøretøy

S = Skiftet. Kontrollpunkt inkl. komponentskifte

J = Justert. Kontrollpunkt inkl. justering

I = Ikkeutført. Kontrollpunkt ikke vurdert

3. Gjennomføring av test.

Test utføres på et NAF Senter hvis ikke annet er beskrevet.

4. Eiendomsrett

Testens resultat tilhører NAFs kunde. Kundens navn er registrert på side 1 i testrapporten, og eventuelle henvendelser i forbindelse med testen må utføres av registrert kunde. Testresultatene leveres ikke ut til andre uten samtykke fra NAFs kunde.

5. Demontering

NAF demonterer ikke for kontroll/vurdering, og kan dermed ikke påpeke feil som kun avdekkes ved demontering. Dersom NAF oppdager avvik der det trengs demontering for kontroll/vurdering, vil dette anmerkes i testrapporten.

6. Prøvekjøring, periodiske feil og fremtidige problemer

NAF anmerker kun feil og avvik som oppdages på testtidspunktet. Periodiske feil/avvik kan forekomme uten at dette avdekkes pga. manglende symptom(fremtredelse) ved testtidspunktet. Det er ikke mulig å forutse framtidige problemer, feil eller avvik.

NAF prøvekjører bilen kun i begrenset grad.

7. Avlesing av elektronisk lagrede feilkoder via kjøretøyets OBD kontakt

NAF leser feilkoder på de elektroniske styresystemene som bilprodusenten har gitt tilgang til. Tilgang kan variere mellom ulike bilmerker og modeller og systemene leses med det testutstyret som benyttes av NAF. Det skilles ikke mellom permanente og periodiske feilkoder. NAF kan ikke påvise avvik i bilens oppgitte kilometerstand ved hjelp av diagnose.

8. NAFs ansvar

NAF har vurdert alle kontrollpunkter i den aktuelle testrapporten i henhold til NAFs definisjoner og retningslinjer. Kontrollpunkter som ikke omtales i rapporten er ikke inkludert eller vurdert.

Feil/avvik som avdekkes i etterkant av testen, kan ikke lastes NAF uten at det dokumenteres at følgende kumulative vilkår foreligger:

- feil/avvik må anses å ha foreligget ved testtidspunktet
- feil/avvik kan avdekkes etter gjeldende definisjoner og retningslinjer(innhold) av kontrollpunkt ved testtidspunktet
- feil/avvik kan avdekkes ved benyttet testutstyr i NAF ved testtidspunktet
- feil/avvik kan avdekkes ved gjeldende testforutsetninger ved testtidspunktet
- feil/avvik medfører konsekvenstap
- NAF har opptrådt uaktsomt ved testtidspunktet

9. Klageadgang næringsmarked

Testens resultat tilhører NAFs kunde. Kundens navn er registrert på side 1 i testrapporten. Ved eventuelle uoverensstemmelser i forbindelse med levert dokumentasjon, skal kunde ta dette opp med NAF. NAF er forretningsmessig leverandør til kunde og forholder seg kun til denne avtalepart.

Alle reklamasjoner må være NAF i hende skriftlig senest 10 dager etter at testen er utført.

10. Reklamasjonsansvaret til NAF

Ved uoverensstemmelse mellom tekst og bilder i testrapport og ett av disse viser riktig tilstand, er feilen ikke reklamasjonsgrunn.

NAF AS er ikke ansvarlig for feil i opplysninger som er hentet elektronisk fra 3. -part.

NAF AS kan kreve at bilen stilles til disposisjon for kontroll.

Ved reklamasjon kan NAF AS forlange å få mulighet til å reparere på eget verksted.

Hvis kjøper starter reparasjon på annet verksted uten skriftlig godkjenning fra NAF AS bortfaller retten til å kreve utgiften refundert av NAF AS.

Ved reparasjon på kjøpers verksted beregnes priser etter NAF AS sine innkjøpspriser (Meca eller tilsvarende) og selvkost på timepris. Benyttes DBS-systemet som grunnlag for delepriser benyttes importørpriser uten fraktpåslag.

Arbeidstidsettes iht. Haynes Pro med faktor 1

Diagnoserapport vedlegges der kunden har bestilt dette. Diagnoserapporten betraktes som en del av testrapporten.

Reklamasjonskravets størrelse er under alle omstendigheter oppad begrenset til prisen på testen, med mindre noe annet er særskilt avtalt.

NAF AS anbefaler at budgivere selv inspiserer objektet.



6236509

Bilder og vedlegg

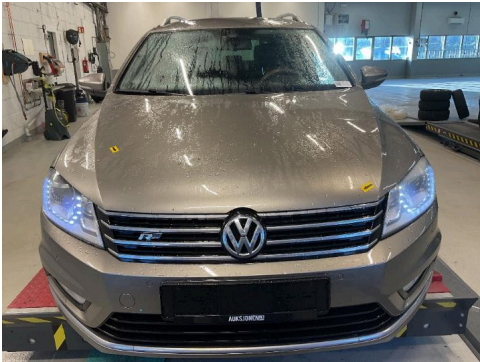

1. Generelt



2. Generelt

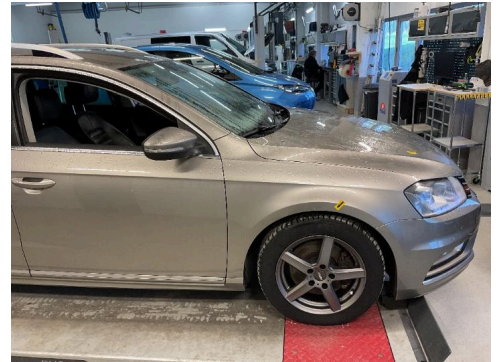

3. Generelt



4. Generelt



5. Generelt

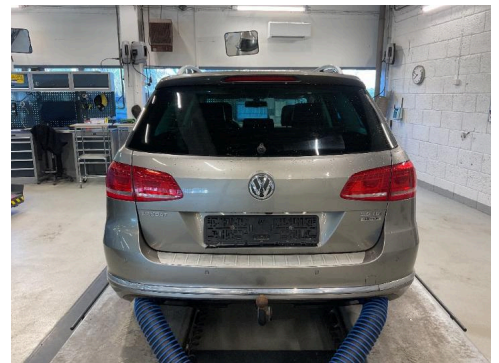

6. Generelt

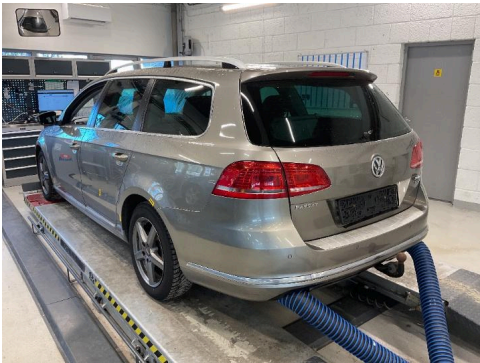

7. Generelt



8. Generelt



9. Generelt



10. Generelt

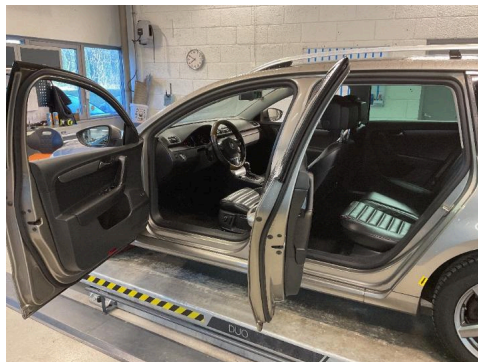

11. Generelt



12. Generelt



6236509

Bilder og vedlegg



13. Generelt



14. Generelt



15. Generelt



16. Generelt

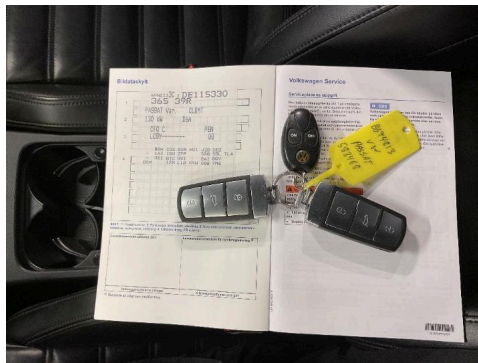

17. Generelt

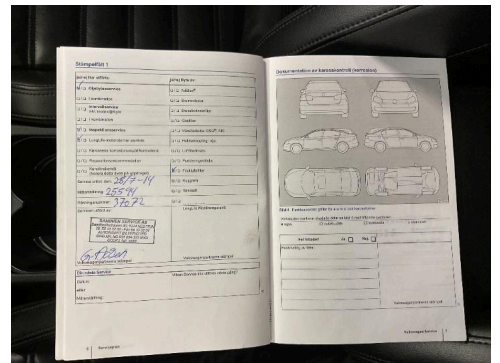

18. Generelt

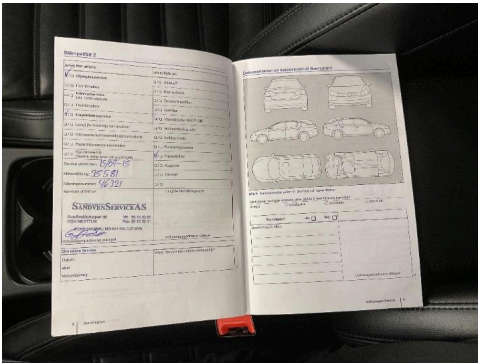

19. Generelt

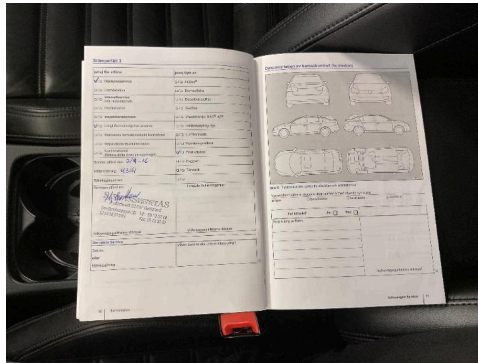

20. Generelt

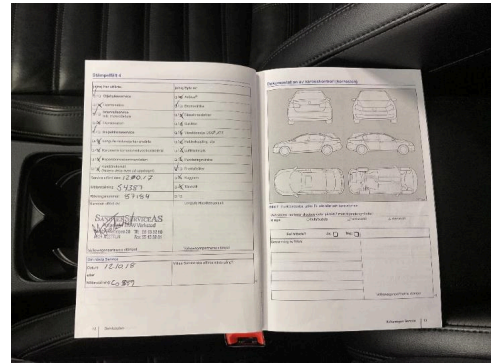

21. Generelt

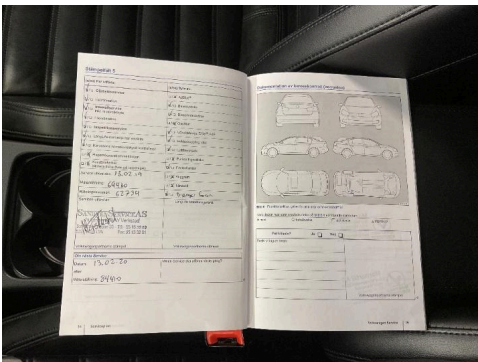

22. Generelt

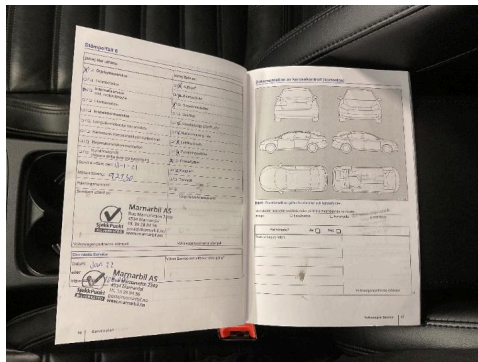

23. Generelt

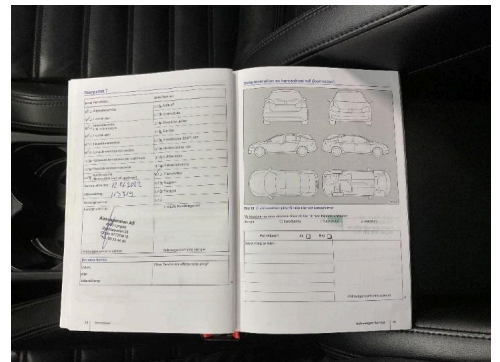

24. Generelt



6236509

Bilder og vedlegg

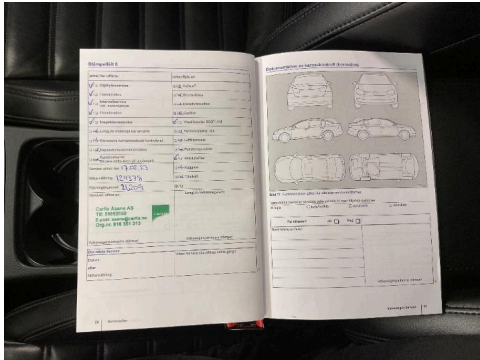

25. Generelt

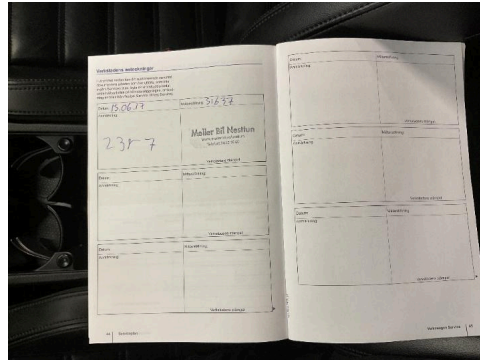

26. Generelt



27. Generelt

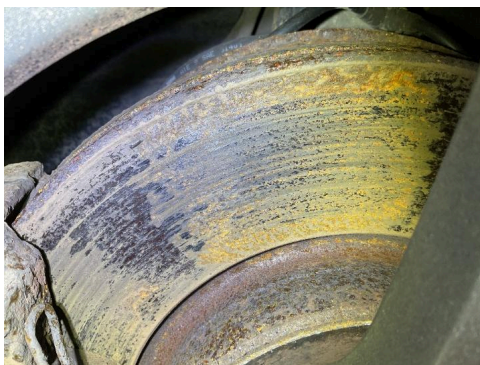

28. Generelt



29. Generelt



30. Generelt

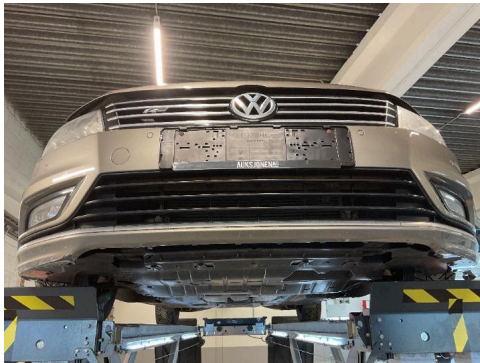

31. Generelt



32. Generelt

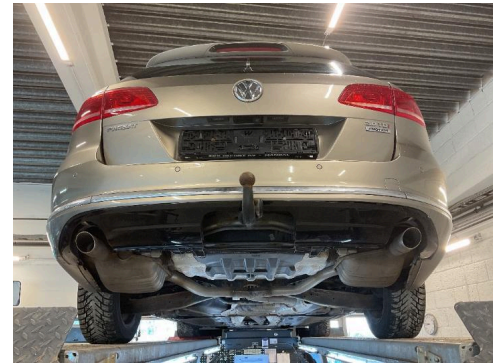

33. Generelt

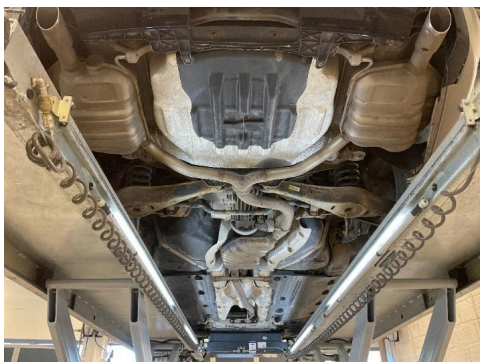

34. Generelt



35. Dekk

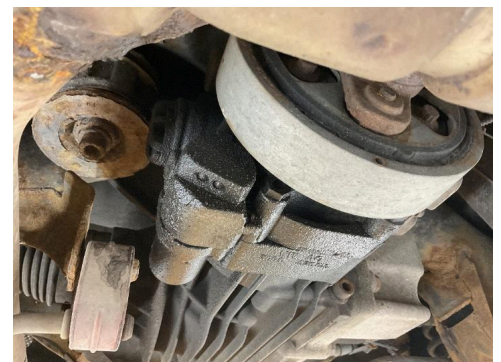

36. Differensial



6236509

Bilder og vedlegg



37. Dør-/panseråpner



38. Dør-/panseråpner



39. Lakk / karosseri utvendig



40. Lakk / karosseri utvendig



41. Lakk / karosseri utvendig



42. Lakk / karosseri utvendig



43. Lakk / karosseri utvendig



44. Lakk / karosseri utvendig



45. Lakk / karosseri utvendig



46. Lakk / karosseri utvendig



47. Lakk / karosseri utvendig



48. Lakk / karosseri utvendig



6236509

Bilder og vedlegg



49. Lakk / karosseri utvendig



50. Lakk / karosseri utvendig



51. Lakk / karosseri utvendig



52. Lakk / karosseri utvendig



53. Lakk / karosseri utvendig



54. Lakk / karosseri utvendig



55. Lakk / karosseri utvendig



56. Lakk / karosseri utvendig



57. Lakk / karosseri utvendig



58. Lys



59. Lys



60. Opphengs- / bærearmer foraksel



6236509

Bilder og vedlegg



61. Opphengs- / bærearmer foraksel

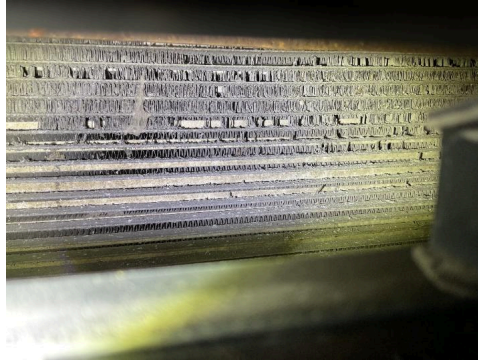

62. Varmeapparat / klimaanlegg (AC)

NAF SEM
Døvleveien 23
3170 SEM
Telefon:
Fax:
E-mail:
Website:



20. apr. 2026

Køretøj: Volkswagen Passat 2.0 16V TDI BlueMotion station wagon 4Motion
Motorkode: CFGC
Produktionsår: 12-14
Kilometerstand: 200451 (skrevet af kontrolløren) 20. apr. 2026 07:52:48
200450 (udlæst fra styreenhed) 20. apr. 2026 07:58:11
Registrering Nr: BS94813
VIN: WWWZZZ3CZDE115330 (udlæst fra styreenhed)
Testet: 20. apr. 2026 07:58:19

Fejlkode

OBD

OBD

3 Fejl

Fejlkode: P0562
Systemspænding
Spænding for lav.

Fejlkode: P068A
Motorstyringsrelæ
Relæspændingsforsyning kl. 30 med fejl.

Fejlkode: P0562
Systemspænding
Spænding for lav.

Drivlinje

Motorelektronik 1

2 Fejl

Fejlkode: 17262
Kl. 30
Afbrydelse i strømkreds .

Fejlkode: 4629
Hovedrelæ
Relæ bryder for tidligt.

bremsesystem

Bremseelektronik

3 Fejl

Fejlkode: 1169
Dørkontakt i førerside
Fejl i dørkontakt i førerside.

Fejlkode: 1542

Omdrejningstalsføler G202
Funktion/signal med fejl.

Fejlkode: 1325
CAN-bus-forbindelse til styreenhed for dæktryksovervågning
Kommunikation forstyrret.

bremsesystem **Parkeringsbremse** **1 Fejl**

Fejlkode: 446
Styreenhed, spændingsforsyning
Spændings-/strømforsyning lav.

Passiv sikkerhed **Airbag** **0 Fejl**

Termostyring **Varme/klimaanlæg** **7 Fejl**

Fejlkode: 9473137
Servomotor for venstre temperaturstyrings-spjæld
Funktion ukorrekt.

Fejlkode: 9474161
Servomotor for defrosterspjæld
Funktion ukorrekt.

Fejlkode: 9474417
Servomotor til luftfordelings-spjæld for
Funktion ukorrekt.

Fejlkode: 9472881
Servomotor for friskluft-/recirkulationsluft-/dynamisk tryk-spjæld
Kører trægt/blokerer

Fejlkode: 9484401
Servomotor for indirekte friskluftsspjæld
mekanisk Fejl

Fejlkode: 9479698
Aktivering sædevarme FV
Afbrydelse/kortslutning til plus

Fejlkode: 9479699
Aktivering sædevarme FV
Afbrydelse i strømkreds .

Termostyring **Parkerings-/tilskudsvarmer** **4 Fejl**

Fejlkode: 664
Brændstofmåler
Fejl i tankindikator.

Fejlkode: 2085
styreenhed
Forkert styreenhed monteret.

Fejlkode: 2245
Radiofjernbetjening
Forbindelse med fejl.

Fejlkode: 1305
Infotainment-databus
Funktion ukorrekt.

Førerassistentsystem	Frontkammersystem	ikke tilgængelig
Førerassistentsystem	Radarsensor adaptiv fartpilot	ikke tilgængelig
Førerassistentsystem	Vognbaneskiftassistent	ikke tilgængelig
Førerassistentsystem	Parkeringsensor 2	0 Fejl
Førerassistentsystem	Bak-/360 graders kamerasystem	4 Fejl

Fejlkode: 1317
Kombiinstrument
Funktion ukorrekt.

Fejlkode: 446
Styreenhed, spændingsforsyning
Spændings-/strømforsyning lav.

Fejlkode: 532
Styreenhed, spændingsforsyning
Spændingsforsyning med fejl.

Fejlkode: 447
Styreenhed, spændingsforsyning
Spændings-/strømforsyning høj.

Førerassistentsystem	Fjernlysassistent	ikke tilgængelig
Komfort	Central styreenhed komfort	2 Fejl

Fejlkode: 332
Tankdækselklapsaktivering
Funktion ukorrekt.

Fejlkode: 532
Styreenhed, spændingsforsyning
Spændingsforsyning med fejl.

Komfort	Gateway-elektronik 1	4 Fejl
----------------	-----------------------------	---------------

Fejlkode: 446
Styreenhed, spændingsforsyning
Spændings-/strømforsyning lav.

Fejlkode: 532
Styreenhed, spændingsforsyning
Spændingsforsyning med fejl.

Fejlkode: 978
Lampe til venstre nærlyslygte M29
Funktion ukorrekt.

Styreenhed, spændingsforsyning
Spændingsforsyning med fejl.

Komfort **Specialfunktion** **ikke tilgængelig**

Komfort **Bagklapselektronik** **2 Fejl**

Fejlkode: 446
Styreenhed, spændingsforsyning
Spændings-/strømforsyning lav.

Fejlkode: 2364
Lukningshjælp
Funktion ukorrekt.

Gearkasse **Firhjulselektronik** **0 Fejl**

Gearkasse **Gearelektronik** **0 Fejl**

Tyverisikring **Startspærre** **2 Fejl**

Fejlkode: 2861
Ratstammelåsning
Funktion ukorrekt.

Fejlkode: 2812
Ratstammelåsning
Strømkreds med fejl.

Tyverisikring **Adgangs-/startrettigheder** **ikke tilgængelig**

Undervogn **Hjuldæmpningselektronik** **ikke tilgængelig**

Styretøj **Servostyring** **1 Fejl**

Fejlkode: 668
Spændingsforsynings B plus
Spændings-/strømforsyning med fejl.

Styretøj **Styreenhed til ratstamme** **2 Fejl**

Fejlkode: 136194
Spændingsforsyning
Spænding for lav.

Fejlkode: 617742
Gearvælgerlåstast
Mekanisk fejl.

Infotainmentsystem **Medioplayer 3** **ikke tilgængelig**

Infotainmentsystem **Radiotuner** **2 Fejl**

Fejlkode: 856

Antenne på radio
Antenne på radio

Fejlkode: 821
Radioantenne 2
Funktion ukorrekt.

Infotainmentsystem	Navigation	ikke tilgængelig
Infotainmentsystem	Sound-system	ikke tilgængelig
Infotainmentsystem	Tv-tuner	ikke tilgængelig
Dæktryksovervågning	Dæktryksovervågning	ikke tilgængelig