



6209774

NAF Bruktbiltest

Testdato
09.04.2026

Kunde

Navn	Auksjonen.no As
Medlemsnummer	94448735
Adresse	Døvleveien 23
Postnummer og -sted	3170 SEM
Telefon	33300540
Ekstern referanse	579335



Kjøretøy

Bilmerke	Volkswagen	Motorstørrelse	1968 cm ³
Modell	TRANSPORTER	Motoreffekt	75 kW
Type	7J0	Aksler i drift	1
Registreringsnr.	DN59822	Drivstofftype	Diesel
Understellsnr.	WV1ZZZ7HZBH061663	Kjøretøygruppe	315
Km.stand.	291189	Bruktimportert	Nei
Farge	Hvit	Registreringsår	2011
Karosseritype	Integrert førerhus	Registrert første gang	18.02.2011
		Frist for neste EU kontroll	09.07.2026



Informasjon

NAF Bruktbiltest (BBT) er en uavhengig vurdering av kjøretøyets tekniske tilstand iht. definerte kontrollpunkter. De aktuelle kontrollpunktene fremkommer i testen og vurderes / bedømmes etter NAF sine definisjoner og retningslinjer som også hensyntar bilens alder og km-stand.

NAF anmerker kun feil, mangler og avvik som avdekkes på testtidspunktet. Forutsetninger for utført test er angitt på side 2 i denne rapporten. NAF demonterer ikke for kontroll. Det kan være indikasjon knyttet til tekniske forhold som krever ytterligere utredning for å kunne fastslå omfang. Det kan også være periodiske feil som ikke kan avdekkes på testtidspunktet. Se utfyllende leveransebeskrivelse side 6.

NAF Bruktbiltest er utført på oppdrag av bilforhandler. Alle henvendelser til testen og øvrige forhold til bilens tekniske tilstand må avklares mellom kjøper av bilen og bilforhandler. Testen er utstedt til.



6209774

Testresultater

Ref.Id	Repareres	Resultat	Beskrivelse
3.2	Sentrallås/nøkler.	Nøkkel mangler 1 stk	
4.1	Service/Dokumentasjon.	Iht. servicehefte er ikke alle servicer fulgt	
6.4	Varsellamper/ meldinger.	Varsellampe for OBD (Motorlampe) lyser	
6.14		* Varsellampe gløding lyser	
9.12	Instrumenter.	Skadet instrumentglass	
11.2	Vindusvisker, spyler.	Vindusvisker/ spyler virker ikke	Bakrute
18.2	Solskjerm.	Løs/skadet/mangler	Venstre side
21.5	Varmeapparat / klimaanlegg (AC).	Klimaanlegg virker ikke	
21.8		Kupevifte virker ikke.	
23.4	Interiør generelt.	* Mye maling søl kupe	
28.7	Girkasse. (manuell)	Feil ved girooverføring	
37.4	Lykter/lys - virkemåte.	Lys virker ikke	Venstre skiltlys
37.10		Kjørellys virker ikke	Høyre side
38.2	Lykter/lys - tilstand.	Vann/kondens i lykt/lampe:	Høyre baklys
38.5		Skade på refleks:	Venstre side, Høyre side
39.4	Oppvarmet rute/speil.	Oppvarmet bakrute virker ikke:	
44.2	Utvendig tilstand motor.	Drivstofflekkasje i motorrom	
44.3		Oljelekkasje på motor - rengjør før nærmere kontroll	
45.2	Motorfester.	Løst:	Bak
50.1	Døråpning.	Slitt / skade på gummilist:	Venstre foran
50.4		Rust:	Venstre fordør, Høyre fordør
54.1	Seter.	Hull/rift gjennom setetrekk:	Høyre foran, Midten foran, Venstre foran
54.3		Misfarget/skittent:	
59.6	Laste-/bagasjerom.	* Mye maling søl	
62.4	Lakk / karosseri utvendig.	Rustangrep:	Hele karosseriet
62.10		Skadet:	Venstre forskjerm, Høyre forskjerm, Bakluke, Tak, Støtfanger bak
63.1	Vognbunn/understell.	Skadet/løst plastdeksel:	
63.11		* Mue rustangrep vognbunn	
74.1	Støtdempere.	Oljelekkasje fra støtdemper:	Venstre bak
81.2	Opphengs- / bærearmer foraksel.	Slakk i opphengskule:	Bakre venstre nedre
Ref.Id	Opplysning	Resultat	Beskrivelse
4.6	Service/Dokumentasjon.	Aktivert serviceindikator	
14.7	Glassruter.	Noe steinsprut på frontrute	
14.8		Slitt rute	
36.3	Feilkodeutlesing.	Diagnoseavlesing ligger i testrapport	
36.4		Det finnes feilkoder, se rapport	
36.6		Etter avtale med kunde er feilkode/r slettet, feilsøking må påregnes dersom feilkode dukker opp igjen	
79.10	Eksosanlegg.	Betydelig rust i eksosanlegg	Midtre eksospotte
85.19	Bremsekive/klosser utvendig	Rust på bremsekive:	



6209774

Ref.Id	Opplysning	Resultat	Beskrivelse
89.16	Ekstra hjulsett..	Ekstra hjulsett mangler	

Servicehistorikk

Bilder er vedlagt

Kunde- og testforhold

NAFs kunde var ikke tilstede under testen

Er bilen skitten eller nediset:

Ja

**Bilen har ikke blitt prøvekjørt
pga:**

Ikke prøvekjørt
grunnet motor
lampe lyser. en
redusert test



6209774

Generell informasjon.	Karosseri.
1 - Bildeserie	✓ 48 - Dører. ✓
3 - Sentrallås/nøkler.	R 49 - Elektrisk vindusheis. ✓
4 - Service/Dokumentasjon.	R 50 - Døråpning. R
	52 - Bilbelte. ✓
	54 - Seter. R
	57 - Tilhengerfeste. ✓
	59 - Laste-/bagasjerom. ✓
	62 - Lakk / karosseri utvendig. R
Interiør.	Underside.
5 - Ratt, rattaksel, ledd. ✓	R 63 - Vognbunn/understell. R
6 - Varsellamper/ meldinger. R	O 64 - Opphengs- / bærearmer bakaksel. ✓
7 - Brems pedal. ✓	✓ 65 - Stabilisator. ✓
9 - Instrumenter. R	✓ 66 - Differensial. ✓
10 - Dashbord /midtkonsoll. ✓	R 67 - Drivaksler. ✓
11 - Vindusvisker, spyler. R	R 69 - Bremsørør. ✓
14 - Glassruter. O	R 70 - Bremseslanger. ✓
16 - Innvendig speil. ✓	71 - Bremsbelegg innvendig. ✓
17 - Utvendig speil. ✓	72 - Bremseskiver innvendig. ✓
18 - Solskjerm. R	73 - Parkbrems. ✓
21 - Varmeapparat / klimaanlegg (AC). R	74 - Støtdempere. R
23 - Interiør generelt. R	75 - Drivstofftank, rør, slange. ✓
	79 - Eksosanlegg. O
Prøvekjøring.	✓ 80 - Travers. ✓
28 - Girkasse. (manuell) R	✓ 81 - Opphengs- / bærearmer foraksel. R
30 - Parkeringsbrems. ✓	O 82 - Styrestag/ledd. ✓
31 - Bremsvirkning. ✓	R 83 - Styresnekke, tannstang. ✓
	R 84 - Fjærer / fjærbein. ✓
Motor.	Hjul,dekk.
34 - Panser. ✓	85 - Bremseskive/klosser utvendig. O
35 - Understellsnummer. ✓	86 - Hjullager. ✓
36 - Feilkodeutlesing. O	87 - Dekk. ✓
37 - Lykter/lys - virkemåte. R	88 - Felg. ✓
38 - Lykter/lys - tilstand. R	R 89 - Ekstra hjulsett.. O
39 - Oppvarmet rute/speil. R	
41 - Kjølesystem. ✓	
42 - Batteri 12 volt. ✓	
43 - Oljenivå motor. ✓	
44 - Utvendig tilstand motor. R	
45 - Motorfester. R	
47 - Drivreim generator. ✓	



6209774

Måleverdier

Ref.Id	Punkt	Fråse	Måleverdi
1.1	Bildeserie	Bilder	Ingen bestemt bildeserie for kunde, NAF standard bilder gjennomført
3.1	Sentrallås/nøkler.	Antall nøkler:	1 stk
21	Varmeapparat / klimaanlegg (AC).		Ikke målt pga. skader/ avvik som forhindrer måling
31.1	Bremsevirkning.	Bremsevirkning, VF	270,00
31.2		Bremsevirkning, HF	270,00
31.3		Bremsevirkning, VB	200,00
31.4		Bremsevirkning, HB	200,00
41.1	Kjølesystem.	Kjølevæskens frysepunkt, frostsikker ned til minus:	20 °C
42.1	Batteri 12 volt.	Referanseverdi norm:	EN
42.2		Referanseverdi kaldstart-kapasitet:	788 ampere
42.3		Målt kaldstart-kapasitet:	800 ampere
85	Bremseskive/klosser utvendig		Ikke mulig å måle pga felgens utforming
87.1	Dekk.	Bilen er utrustet med:	Piggfrie vinterdekk
87.2		Mønsterdybde VF	7,00 mm
87.3		Mønsterdybde HF	7,00 mm
87.4		Mønsterdybde VB	4,00 mm
87.5		Mønsterdybde HB	4,00 mm
88.1	Felg.	Felg montert på bilen:	Stålfelg
89	Ekstra hjulsett..		Ikke målt grunnet manglende tilgjengelighet



6209774

Leveransebetingelser

1. Testrapporten

Testrapporten inneholder identifikasjon av kjøretøy og kunde samt beskrivelse av testens omfang med måleresultater der det foreligger.

2. Bedømming–vurderingsdefinisjon

Forklaring til bokstavkodene som benyttes ved PDF rapport:

V = Normalt. Tilstand vurdert «normal» iht. kjøretøyets alder og kjørelengde

R = Reparasjon. Anbefaler utbedring iht. kontrollpunkt

O = Opplysning. Informasjon iht. kontrollpunkt og/eller kjøretøy

S = Skiftet. Kontrollpunkt inkl. komponentskifte

J = Justert. Kontrollpunkt inkl. justering

I = Ikkeutført. Kontrollpunkt ikke vurdert

3. Gjennomføring av test.

Test utføres på et NAF Senter hvis ikke annet er beskrevet.

4. Eiendomsrett

Testens resultat tilhører NAFs kunde. Kundens navn er registrert på side 1 i testrapporten, og eventuelle henvendelser i forbindelse med testen må utføres av registrert kunde. Testresultatene leveres ikke ut til andre uten samtykke fra NAFs kunde.

5. Demontering

NAF demonterer ikke for kontroll/vurdering, og kan dermed ikke påpeke feil som kun avdekkes ved demontering. Dersom NAF oppdager avvik der det trengs demontering for kontroll/vurdering, vil dette anmerkes i testrapporten.

6. Prøvekjøring, periodiske feil og fremtidige problemer

NAF anmerker kun feil og avvik som oppdages på testtidspunktet. Periodiske feil/avvik kan forekomme uten at dette avdekkes pga. manglende symptom(fremtredelse) ved testtidspunktet. Det er ikke mulig å forutse framtidige problemer, feil eller avvik.

NAF prøvekjører bilen kun i begrenset grad.

7. Avlesing av elektronisk lagrede feilkoder via kjøretøyets OBD kontakt

NAF leser feilkoder på de elektroniske styresystemene som bilprodusenten har gitt tilgang til. Tilgang kan variere mellom ulike bilmerker og modeller og systemene leses med det testutstyret som benyttes av NAF. Det skilles ikke mellom permanente og periodiske feilkoder. NAF kan ikke påvise avvik i bilens oppgitte kilometerstand ved hjelp av diagnose.

8. NAFs ansvar

NAF har vurdert alle kontrollpunkter i den aktuelle testrapporten i henhold til NAFs definisjoner og retningslinjer. Kontrollpunkter som ikke omtales i rapporten er ikke inkludert eller vurdert.

Feil/avvik som avdekkes i etterkant av testen, kan ikke lastes NAF uten at det dokumenteres at følgende kumulative vilkår foreligger:

- feil/avvik må anses å ha foreligget ved testtidspunktet
- feil/avvik kan avdekkes etter gjeldende definisjoner og retningslinjer(innhold) av kontrollpunkt ved testtidspunktet
- feil/avvik kan avdekkes ved benyttet testutstyr i NAF ved testtidspunktet
- feil/avvik kan avdekkes ved gjeldende testforutsetninger ved testtidspunktet
- feil/avvik medfører konsekvenstap
- NAF har opptrådt uaktsomt ved testtidspunktet

9. Klageadgang næringsmarked

Testens resultat tilhører NAFs kunde. Kundens navn er registrert på side 1 i testrapporten. Ved eventuelle uoverensstemmelser i forbindelse med levert dokumentasjon, skal kunde ta dette opp med NAF. NAF er forretningsmessig leverandør til kunde og forholder seg kun til denne avtalepart.

Alle reklamasjoner må være NAF i hende skriftlig senest 10 dager etter at testen er utført.

10. Reklamasjonsansvaret til NAF

Ved uoverensstemmelse mellom tekst og bilder i testrapport og ett av disse viser riktig tilstand, er feilen ikke reklamasjonsgrunn.

NAF AS er ikke ansvarlig for feil i opplysninger som er hentet elektronisk fra 3. -part.

NAF AS kan kreve at bilen stilles til disposisjon for kontroll.

Ved reklamasjon kan NAF AS forlange å få mulighet til å reparere på eget verksted.

Hvis kjøper starter reparasjon på annet verksted uten skriftlig godkjenning fra NAF AS bortfaller retten til å kreve utgiften refundert av NAF AS.

Ved reparasjon på kjøpers verksted beregnes priser etter NAF AS sine innkjøpspriser (Meca eller tilsvarende) og selvkost på timepris. Benyttes DBS-systemet som grunnlag for delepriser benyttes importørpriser uten fraktpåslag.

Arbeidstidsettes iht. Haynes Pro med faktor 1

Diagnoserapport vedlegges der kunden har bestilt dette. Diagnoserapporten betraktes som en del av testrapporten.

Reklamasjonskravets størrelse er under alle omstendigheter oppad begrenset til prisen på testen, med mindre noe annet er særskilt avtalt.

NAF AS anbefaler at budgivere selv inspiserer objektet.



6209774

Bilder og vedlegg

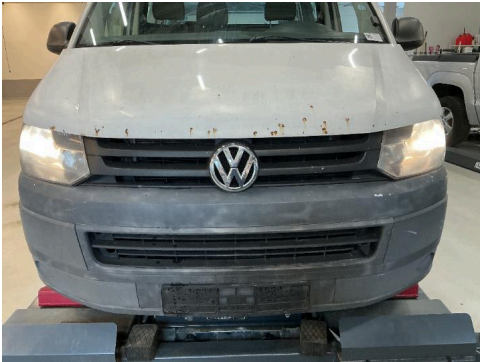

1. Generelt



2. Generelt



3. Generelt



4. Generelt



5. Generelt



6. Generelt



7. Generelt



8. Generelt



9. Generelt



6209774

Bilder og vedlegg



10. Generelt



11. Generelt



12. Generelt



13. Generelt



14. Generelt



15. Generelt



16. Generelt



17. Generelt



18. Generelt



6209774

Bilder og vedlegg



19. Generelt



20. Generelt



21. Generelt



22. Generelt



23. Generelt



24. Generelt



25. Generelt

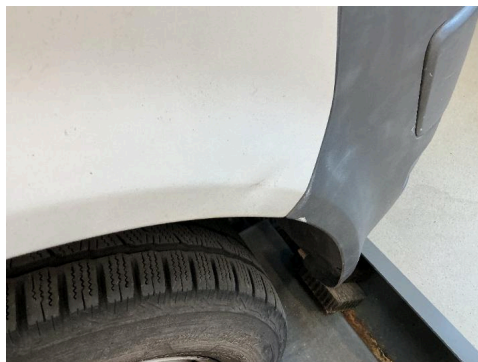

26. Generelt



27. Generelt



6209774

Bilder og vedlegg



28. Generelt



29. Generelt



30. Generelt



31. Generelt



32. Generelt



33. Generelt



6209774

Bilder og vedlegg



34. Generelt



35. Generelt



36. Generelt



37. Generelt



38. Generelt

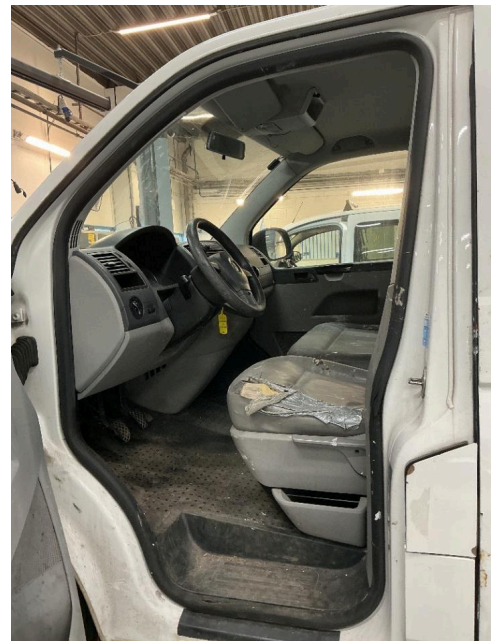

39. Generelt



40. Generelt



41. Generelt

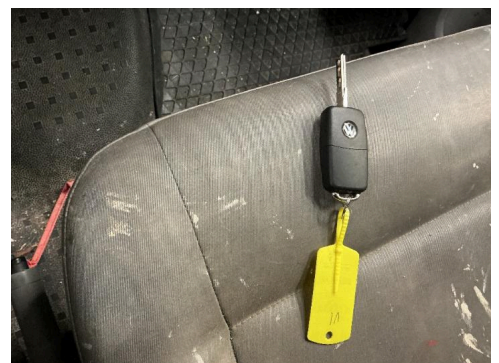

42. Generelt



6209774

Bilder og vedlegg

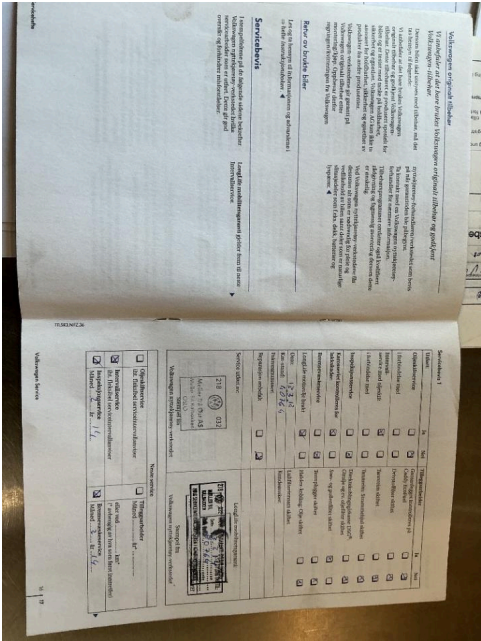

43. Generelt

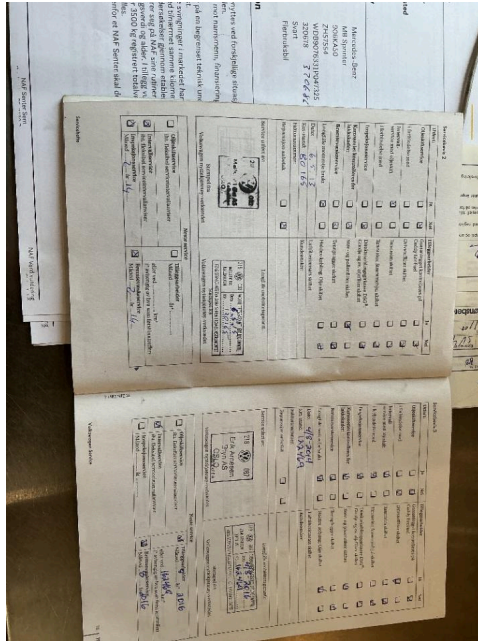

44. Generelt

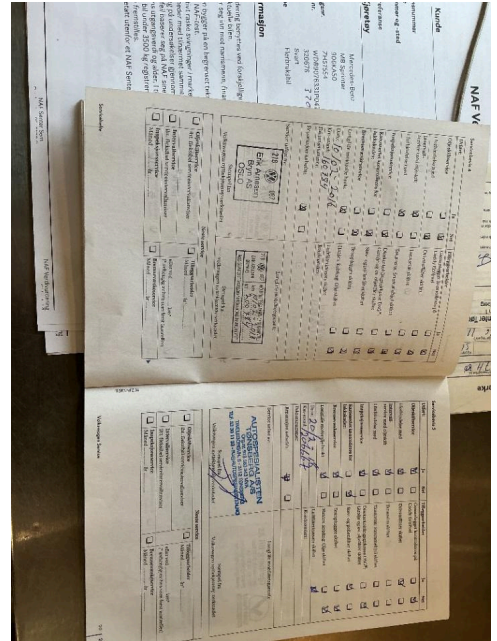

45. Generelt

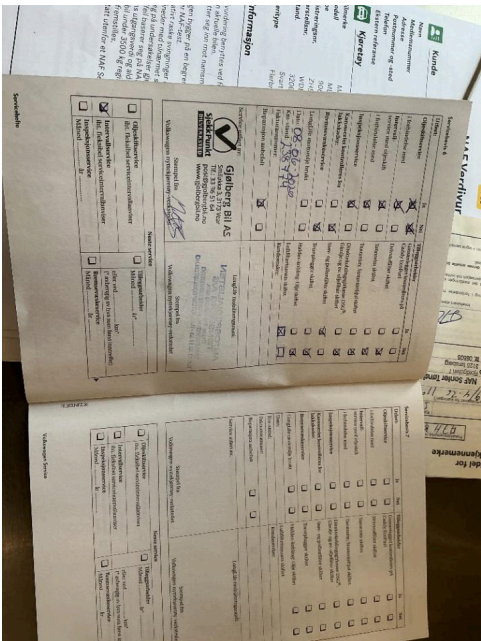

46. Generelt

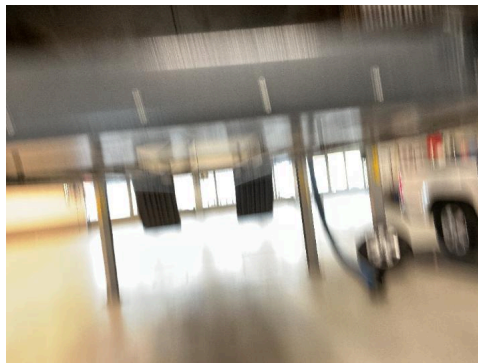

47. Generelt

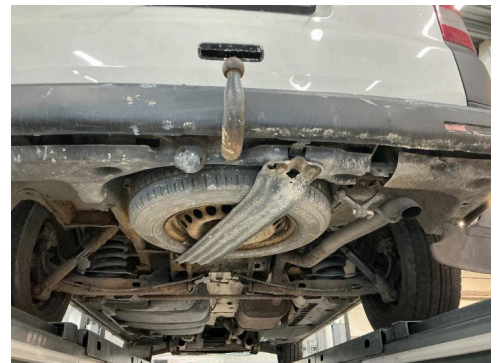

48. Generelt

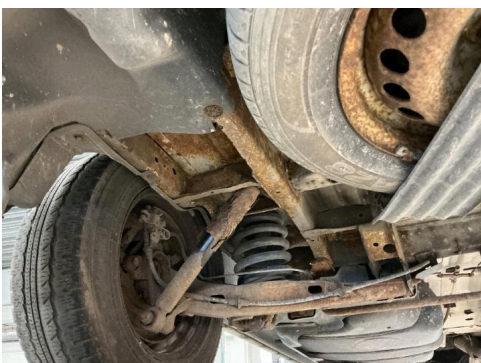

49. Generelt

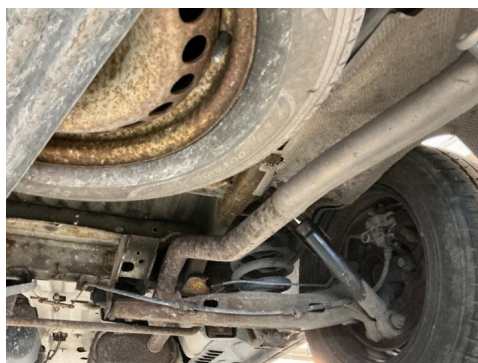

50. Generelt

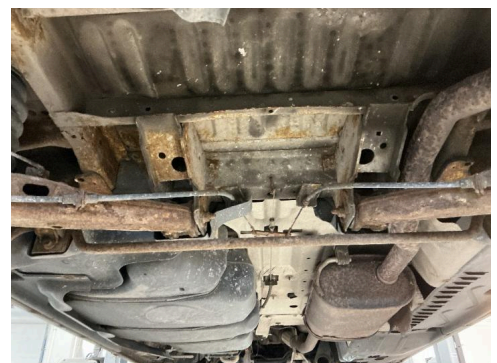

51. Generelt



6209774

Bilder og vedlegg



52. Generelt



53. Generelt

NAF SEM
Døvleveien 23
3170 SEM
Telefon:
Fax:
E-mail:
Website:



9. apr. 2026

Køretøj: Volkswagen Transp.T5 2.0 16V TDI Bus
Motorkode: CAAB
Produktionsår: 09-15
Kilometerstand: 291189 (skrevet af kontrolløren) 9. apr. 2026 13:48:56
291190 (udlæst fra styreenhed) 9. apr. 2026 13:50:24
Registrering Nr: DN59882
VIN: WV1ZZZ7HZBH061663 (udlæst fra styreenhed)
Testet: 9. apr. 2026 13:52:49

Fejlkode

OBD

OBD

2 Fejl

Fejlkode: P261A
Vandpumpe 2
Signalledning afbrydelse i strømkredsen.

Fejlkode: P261A
Vandpumpe 2
Signalledning afbrydelse i strømkredsen.

Drivlinje

Motorelektronik 1

5 Fejl

Fejlkode: 5188
Partikelfilter
Sodbelastning for høj.

Fejlkode: 4875
Vandpumpe 2
Afbrydelse i strømkreds .

Fejlkode: 4984
Gløderør cyl. 1
Strømkreds med fejl.

Fejlkode: 4629
Hovedrelæ
Relæ bryder for tidligt.

Fejlkode: 7934
Positionsføler ladetrykregulator
Uplausibelt signal.

bremsesystem	Bremseelektronik	2 Fejl
<p>Fejlkode: 668 Spændingsforsynings B plus Spændings-/strømforsyning med fejl.</p> <p>Fejlkode: 668 Spændingsforsynings B plus Spændings-/strømforsyning med fejl.</p>		
Passiv sikkerhed	Airbag	0
Termostyring	Varme/klimaanlæg	2 Fejl
<p>Fejlkode: 9480465 Aktivering af klimaanlæggets kompressor Kortslutning til stel.</p> <p>Fejlkode: 9480469 Aktivering af klimaanlæggets kompressor Strømkreds med fejl.</p>		
Termostyring	Parkerings-/tilskudsvarmer	4 Fejl
<p>Fejlkode: 664 Brændstofmåler Fejl i tankindikator.</p> <p>Fejlkode: 1407 Flammeafbrydelse Flammeafbrydelse</p> <p>Fejlkode: 1406 Ingen flammedannelse ingen flammedannelse</p> <p>Fejlkode: 1414 Blæsemotor for forbrændingsluft V6 Blæsemotor for forbrændingsluft V6</p>		
Termostyring	Tilskudsvarmer	ikke tilgængelig
Termostyring	Tilskudsvarmer	ikke tilgængelig
Førerassistentsystem	Vognbaneskiftassistent	ikke tilgængelig
Førerassistentsystem	Parkeringssensor 2	ikke tilgængelig
Førerassistentsystem	Bak-/360 graders kamerasystem	ikke tilgængelig
Komfort	Gateway-elektronik 1	6 Fejl
<p>Fejlkode: 3303 Tilbage melding lukketilstand venstre bagdør Funktion ukorrekt.</p> <p>Fejlkode: 3304</p>		

Tilbage melding lukketilstand højre bagdør
Funktion ukorrekt.

Fejlkode: 532
Styreenhed, spændingsforsyning
Spændingsforsyning med fejl.

Fejlkode: 446
Styreenhed, spændingsforsyning
Spændings-/strømforsyning lav.

Fejlkode: 447
Styreenhed, spændingsforsyning
Spændings-/strømforsyning høj.

Fejlkode: 1598
Batteriovervågning
Spænding for lav.

Komfort	Kombiinstrument	1 Fejl
Fejlkode: 13893888 Funktionsbegrænsning Funktion begrænset grundet underspænding.		
Komfort	Betjenings-/infodisplay Tag	ikke tilgængelig
Komfort	Lygtenivellering	ikke tilgængelig
Komfort	Dørelektronik BV	ikke tilgængelig
Komfort	Dørelektronik BH	ikke tilgængelig
Komfort	Diagnose-interface-bus	0
Komfort	Batteriregulering	ikke tilgængelig
Komfort	Telefon-/mobilforberedelse	ikke tilgængelig
Komfort	Anhængerfunktion	1 Fejl
Fejlkode: 532 Styreenhed, spændingsforsyning Spændingsforsyning med fejl.		
Gearkasse	Firhjulselektronik	ikke tilgængelig
Gearkasse	Gearelektronik	ikke tilgængelig
Tyverisikring	Startspærre	0
Infotainmentsystem	Mediaplayer 3	ikke tilgængelig
Infotainmentsystem	Radiotuner	ikke tilgængelig
Infotainmentsystem	Navigation	ikke tilgængelig

Infotainmentsystem	Sound-system	ikke tilgængelig
Infotainmentsystem	Tv-tuner	ikke tilgængelig
Infotainmentsystem	Sprogforstærkning	ikke tilgængelig