



6208862

NAF Bruktbiltest

Testdato
09.04.2026

Kunde

Navn	Auksjonen.no As
Medlemsnummer	94448735
Adresse	Døvleveien 23
Postnummer og -sted	3170 SEM
Telefon	33300540
Ekstern referanse	571069



Kjøretøy

Bilmerke	Volkswagen	Motorstørrelse	1197 cm ³
Modell	CADDY	Motoreffekt	63 kW
Type	2KN	Aksler i drift	1
Registreringsnr.	SV47125	Drivstofftype	Bensin
Understellsnr.	WV1ZZZ2KZEX066928	Kjøretøygruppe	315
Km.stand.	134327	Bruktimportert	Nei
Farge	Sølv	Registreringsår	2013
Karosseritype	Integrert førerhus	Registrert første gang	20.12.2013
		Frist for neste EU kontroll	03.03.2025



Informasjon

NAF Bruktbiltest (BBT) er en uavhengig vurdering av kjøretøyets tekniske tilstand iht. definerte kontrollpunkter. De aktuelle kontrollpunktene fremkommer i testen og vurderes / bedømmes etter NAF sine definisjoner og retningslinjer som også hensyntar bilens alder og km-stand.

NAF anmerker kun feil, mangler og avvik som avdekkes på testtidspunktet. Forutsetninger for utført test er angitt på side 2 i denne rapporten. NAF demonterer ikke for kontroll. Det kan være indikasjon knyttet til tekniske forhold som krever ytterligere utredning for å kunne fastslå omfang. Det kan også være periodiske feil som ikke kan avdekkes på testtidspunktet. Se utfyllende leveransebeskrivelse side 6.

NAF Bruktbiltest er utført på oppdrag av bilforhandler. Alle henvendelser til testen og øvrige forhold til bilens tekniske tilstand må avklares mellom kjøper av bilen og bilforhandler testen er utstedt til.



6208862

Testresultater

Ref.Id	Repareres	Resultat	Beskrivelse
4.1	Service/Dokumentasjon.	Iht. servicehefte er ikke alle servicer fulgt	
15.1	Setevarmer.	Setevarme virker ikke:	Venstre foran
23.1	Interiør generelt.	Rens utover normal vask og klargjøring	
26.1	Unormal lyd.	Ulyd fra hjuloppheng bak	
31.6	Bremsevirkning.	Bremsene ligger på:	Venstre bak
34.8	Panser.	Defekt gassfjær / fjær:	Venstre foran
37.4	Lykter/lys - virkemåte.	Lys virker ikke	Høyre skiltlys
39.4	Oppvarmet rute/speil.	Oppvarmet bakrute virker ikke:	
59.6	Laste-/bagasjerom.	* Maling søl lasterom	
62.4	Lakk / karosseri utvendig.	Rustangrep:	Panser, Venstre fordør, Venstre bakskjerm
62.17		* Maling søl fanger bak	
65.1	Stabilisator.	Slakk i lenkarm til stabilisatorstag:	Høyre foran
85.8	Bremsekive/klosser utvendig	Slitt bremsebelegg	Høyre bak, Venstre bak
85.12		Rust på bremsekive:	Venstre foran, Venstre bak, Høyre bak, Høyre foran

Ref.Id	Opplysning	Resultat	Beskrivelse
4.6	Service/Dokumentasjon.	Aktivert serviceindikator	
36.3	Feilkodeutlesing.	Diagnoseavlesing ligger i testrapport	
36.4		Det finnes feilkoder, se rapport	
36.6		Etter avtale med kunde er feilkode/r slettet, feilsøking må påregnes dersom feilkode dukker opp igjen	
54.11	Seter.	* Bilen har sete trekk	
62.19	Lakk / karosseri utvendig.	Diverse småbulker/lakkriper	
62.21		Diverse lakkrust	
79.10	Eksosanlegg.	Betydelig rust i eksosanlegg	Bakre eksospotte
88.12	Felg.	Oksidering / oksidert felg	
89.16	Ekstra hjulsett..	Ekstra hjulsett mangler	

Servicehistorikk

Bilder er vedlagt

Kunde- og testforhold

NAFs kunde var ikke tilstede under testen

Maks hastighet ved prøvekjøring 60 km/t

Utetemperatur ved prøvekjøring 8 °C

Føreforhold ved prøvekjøring Tørt

Er bilen skitten eller nediset: Nei



6208862

Generell informasjon.	Motor.
1 - Bildeserie	✓ 47 - Drivreim generator. ✓
3 - Sentrallås/nøkler.	✓
4 - Service/Dokumentasjon.	R
Interiør.	Karosseri.
5 - Ratt, rattaksel, ledd.	48 - Dører. ✓
6 - Varsellamper/ meldinger.	49 - Elektrisk vindusheis. ✓
7 - Brems pedal.	✓ 50 - Døråpning. ✓
8 - Bremskraftforsterker.	✓ 52 - Bilbelte. ✓
9 - Instrumenter.	✓ 54 - Seter. O
10 - Dashbord /midtkonsoll.	✓ 57 - Tilhengerfeste. ✓
11 - Vindusvisker, spyler.	✓ 59 - Laste-/bagasjerom. R
13 - Lyd / lyssignaler.	✓ 61 - Reservehjul / dekkreparasjonssett. ✓
14 - Glassruter.	✓ 62 - Lakk / karosseri utvendig. R
15 - Setevarmer.	Underside.
16 - Innvendig speil.	63 - Vognbunn/understell. ✓
17 - Utvendig speil.	R 64 - Opphengs- / bærearmer bakaksel. ✓
18 - Solskjerm.	✓ 65 - Stabilisator. R
21 - Varmeapparat / klimaanlegg (AC).	✓ 66 - Differensial. ✓
23 - Interiør generelt.	✓ 67 - Drivaksler. ✓
Prøvekjøring.	R 69 - Bremsørør. ✓
24 - Motor virkemåte.	70 - Bremseslanger. ✓
25 - Kjøreegenskaper.	71 - Bremsbelegg innvendig. ✓
26 - Unormal lyd.	✓ 72 - Bremseskiver innvendig. ✓
28 - Girkasse. (manuell)	✓ 73 - Parkbrems. ✓
29 - Clutch.	R 74 - Støtdempere. ✓
30 - Parkeringsbrems.	✓ 75 - Drivstofftank, rør, slange. ✓
31 - Bremsvirkning.	✓ 79 - Eksosanlegg. O
Motor.	✓ 80 - Travers. ✓
34 - Panser.	R 81 - Opphengs- / bærearmer foraksel. ✓
35 - Understellsnummer.	82 - Styrestag/ledd. ✓
36 - Feilkodeutlesing.	83 - Styresnekke, tannstang. ✓
37 - Lykter/lys - virkemåte.	✓ 84 - Fjærer / fjærbein. ✓
38 - Lykter/lys - tilstand.	O Hjul,dekk.
39 - Oppvarmet rute/speil.	R 85 - Bremseskive/klosser utvendig. R
41 - Kjølesystem.	✓ 86 - Hjullager. ✓
42 - Batteri 12 volt.	R 87 - Dekk. ✓
43 - Oljenivå motor.	✓ 88 - Felg. O
44 - Utvendig tilstand motor.	✓ 89 - Ekstra hjulsett.. O
45 - Motorfester.	✓



6208862

Måleverdier

Ref.Id	Punkt	Fråse	Måleverdi
1.1	Bildeserie	Bilder	Ingen bestemt bildeserie for kunde, NAF standard bilder gjennomført
3.1	Sentrallås/nøkler.	Antall nøkler:	2 stk
21.1	Varmeapparat / klimaanlegg (AC).	Temperatur på luft inn i klimaanlegg	18 °C
21.2		Temperatur på luft ut av klimaanlegg	8 °C
31.1	Bremsevirkning.	Bremsevirkning, VF	210,00
31.2		Bremsevirkning, HF	220,00
31.3		Bremsevirkning, VB	160,00
31.4		Bremsevirkning, HB	160,00
41.1	Kjølesystem.	Kjølevæskens frysepunkt, frostsikker ned til minus:	50 °C
42.1	Batteri 12 volt.	Referanseverdi norm:	EN
42.2		Referanseverdi kaldstart-kapasitet:	411 ampere
42.3		Målt kaldstart-kapasitet:	450 ampere
85	Bremseskive/klosser utvendig		Ikke mulig å måle pga felgens utforming
87.1	Dekk.	Bilen er utrustet med:	Sommerdekk
87.2		Mønsterdybde VF	5,50 mm
87.3		Mønsterdybde HF	5,50 mm
87.4		Mønsterdybde VB	6,50 mm
87.5		Mønsterdybde HB	6,50 mm
88.1	Felg.	Felg montert på bilen:	Stålfelg
89	Ekstra hjulsett..		Ikke målt grunnet manglende tilgjengelighet



6208862

Leveransebetingelser

1. Testrapporten

Testrapporten inneholder identifikasjon av kjøretøy og kunde samt beskrivelse av testens omfang med måleresultater der det foreligger.

2. Bedømming–vurderingsdefinisjon

Forklaring til bokstavkodene som benyttes ved PDF rapport:

V = Normalt. Tilstand vurdert «normal» iht. kjøretøyets alder og kjørelengde

R = Reparasjon. Anbefaler utbedring iht. kontrollpunkt

O = Opplysning. Informasjon iht. kontrollpunkt og/eller kjøretøy

S = Skiftet. Kontrollpunkt inkl. komponentskifte

J = Justert. Kontrollpunkt inkl. justering

I = Ikkeutført. Kontrollpunkt ikke vurdert

3. Gjennomføring av test.

Test utføres på et NAF Senter hvis ikke annet er beskrevet.

4. Eiendomsrett

Testens resultat tilhører NAFs kunde. Kundens navn er registrert på side 1 i testrapporten, og eventuelle henvendelser i forbindelse med testen må utføres av registrert kunde. Testresultatene leveres ikke ut til andre uten samtykke fra NAFs kunde.

5. Demontering

NAF demonterer ikke for kontroll/vurdering, og kan dermed ikke påpeke feil som kun avdekkes ved demontering. Dersom NAF oppdager avvik der det trengs demontering for kontroll/vurdering, vil dette anmerkes i testrapporten.

6. Prøvekjøring, periodiske feil og fremtidige problemer

NAF anmerker kun feil og avvik som oppdages på testtidspunktet. Periodiske feil/avvik kan forekomme uten at dette avdekkes pga. manglende symptom(fremtredelse) ved testtidspunktet. Det er ikke mulig å forutse framtidige problemer, feil eller avvik.

NAF prøvekjører bilen kun i begrenset grad.

7. Avlesing av elektronisk lagrede feilkoder via kjøretøyets OBD kontakt

NAF leser feilkoder på de elektroniske styresystemene som bilprodusenten har gitt tilgang til. Tilgang kan variere mellom ulike bilmerker og modeller og systemene leses med det testutstyret som benyttes av NAF. Det skilles ikke mellom permanente og periodiske feilkoder. NAF kan ikke påvise avvik i bilens oppgitte kilometerstand ved hjelp av diagnose.

8. NAFs ansvar

NAF har vurdert alle kontrollpunkter i den aktuelle testrapporten i henhold til NAFs definisjoner og retningslinjer. Kontrollpunkter som ikke omtales i rapporten er ikke inkludert eller vurdert.

Feil/avvik som avdekkes i etterkant av testen, kan ikke lastes NAF uten at det dokumenteres at følgende kumulative vilkår foreligger:

- feil/avvik må anses å ha foreligget ved testtidspunktet
- feil/avvik kan avdekkes etter gjeldende definisjoner og retningslinjer(innhold) av kontrollpunkt ved testtidspunktet
- feil/avvik kan avdekkes ved benyttet testutstyr i NAF ved testtidspunktet
- feil/avvik kan avdekkes ved gjeldende testforutsetninger ved testtidspunktet
- feil/avvik medfører konsekvenstap
- NAF har opptrådt uaktsomt ved testtidspunktet

9. Klageadgang næringsmarked

Testens resultat tilhører NAFs kunde. Kundens navn er registrert på side 1 i testrapporten. Ved eventuelle uoverensstemmelser i forbindelse med levert dokumentasjon, skal kunde ta dette opp med NAF. NAF er forretningsmessig leverandør til kunde og forholder seg kun til denne avtalepart.

Alle reklamasjoner må være NAF i hende skriftlig senest 10 dager etter at testen er utført.

10. Reklamasjonsansvaret til NAF

Ved uoverensstemmelse mellom tekst og bilder i testrapport og ett av disse viser riktig tilstand, er feilen ikke reklamasjonsgrunn.

NAF AS er ikke ansvarlig for feil i opplysninger som er hentet elektronisk fra 3. -part.

NAF AS kan kreve at bilen stilles til disposisjon for kontroll.

Ved reklamasjon kan NAF AS forlange å få mulighet til å reparere på eget verksted.

Hvis kjøper starter reparasjon på annet verksted uten skriftlig godkjenning fra NAF AS bortfaller retten til å kreve utgiften refundert av NAF AS.

Ved reparasjon på kjøpers verksted beregnes priser etter NAF AS sine innkjøpspriser (Meca eller tilsvarende) og selvkost på timepris. Benyttes DBS-systemet som grunnlag for delepriser benyttes importørpriser uten fraktpåslag.

Arbeidstidsettes iht. Haynes Pro med faktor 1

Diagnoserapport vedlegges der kunden har bestilt dette. Diagnoserapporten betraktes som en del av testrapporten.

Reklamasjonskravets størrelse er under alle omstendigheter oppad begrenset til prisen på testen, med mindre noe annet er særskilt avtalt.

NAF AS anbefaler at budgivere selv inspiserer objektet.



6208862

Bilder og vedlegg



1. Generelt



2. Generelt



3. Generelt



4. Generelt



5. Generelt



6. Generelt



7. Generelt



8. Generelt



9. Generelt

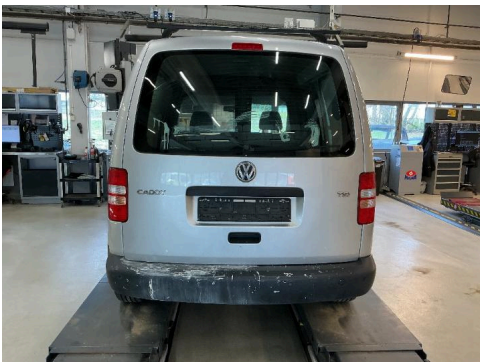

10. Generelt



11. Generelt



12. Generelt



6208862

Bilder og vedlegg



13. Generelt



14. Generelt

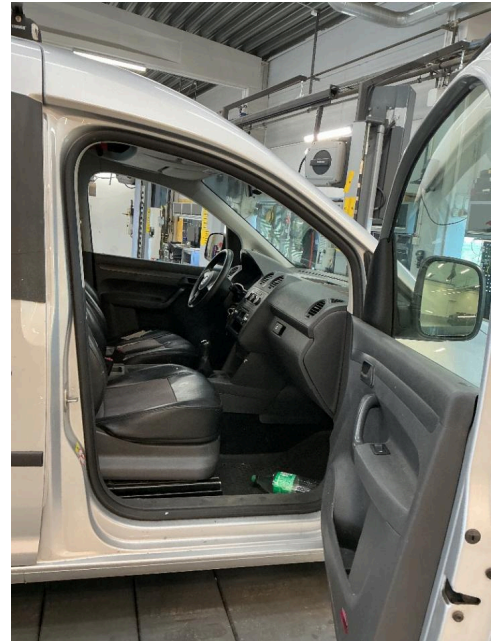

15. Generelt



16. Generelt



17. Generelt

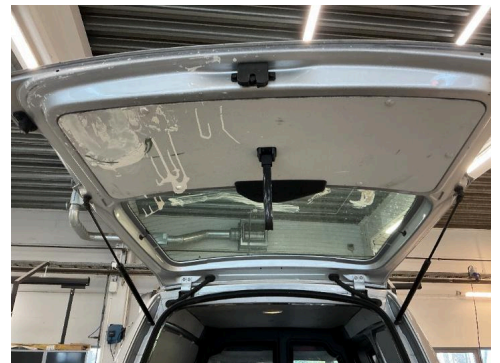

18. Generelt



6208862

Bilder og vedlegg



19. Generelt



20. Generelt

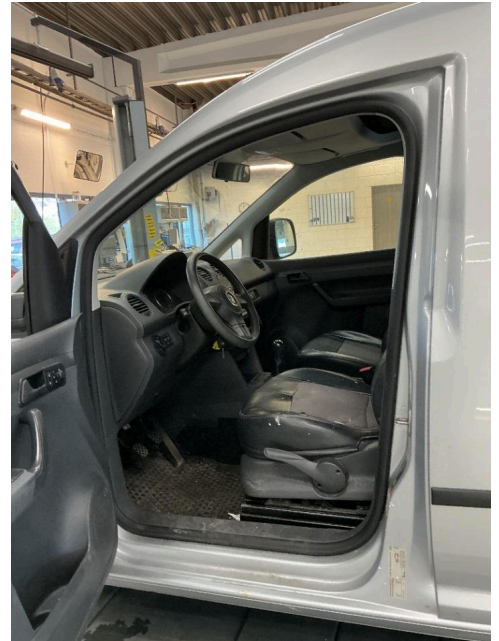

21. Generelt

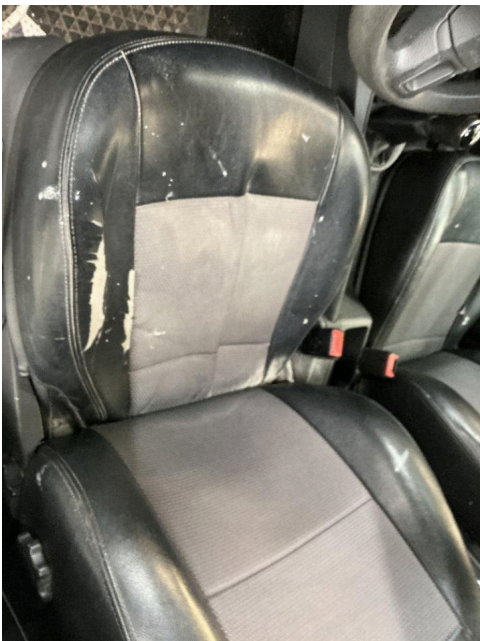

22. Generelt



23. Generelt



24. Generelt



6208862

Bilder og vedlegg



25. Generelt

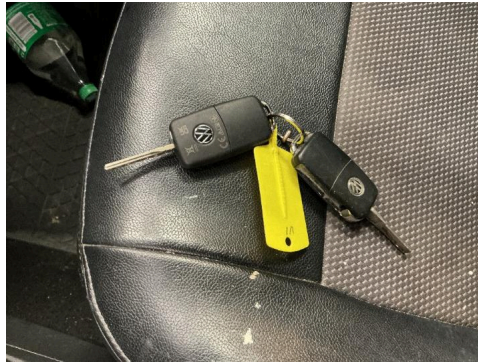

26. Generelt



27. Generelt

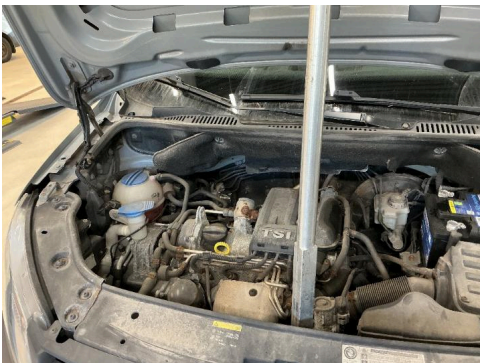

28. Generelt



29. Generelt



30. Generelt

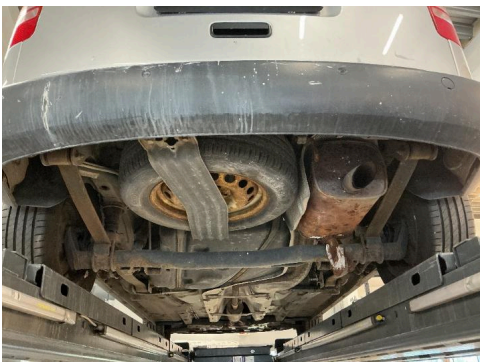

31. Generelt

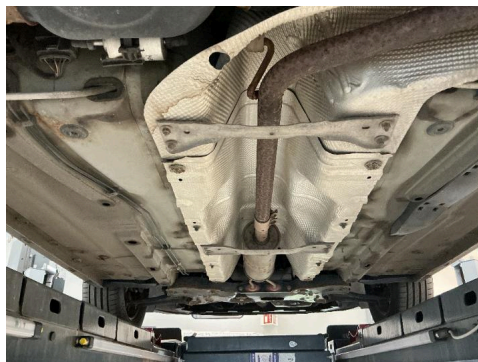

32. Generelt

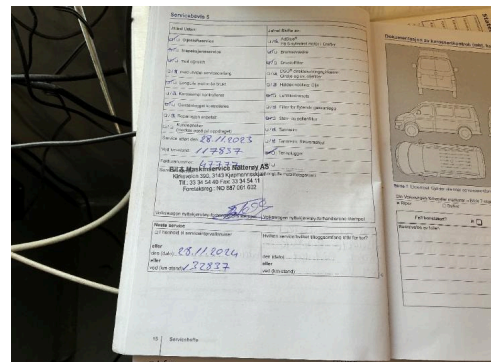

33. Generelt

Cirkulationspumpe V55

Fejlkode: 1444
Spændingsforsyning
Underspænding registreret.

Førerassistentsystem **Parkeringssensor 2** **2 Fejl**

Fejlkode: 13635840
Spændingsforsyning
Spænding for lav.

Fejlkode: 13893632
Funktionsbegrænsning
Funktion begrænset grundet underspænding.

Komfort **Gateway-elektronik 1** **3 Fejl**

Fejlkode: 446
Styreenhed, spændingsforsyning
Spændings-/strømforsyning lav.

Fejlkode: 532
Styreenhed, spændingsforsyning
Spændingsforsyning med fejl.

Fejlkode: 1504
Lampe nummerpladelys
Funktion ukorrekt.

Komfort **Kombiinstrument** **1 Fejl**

Fejlkode: 13635840
Spændingsforsyning
Spænding for lav.

Komfort **Førerørselektronik** **2 Fejl**

Fejlkode: 1811
Førerørstyrerenhed
Spændingsforsyning med fejl.

Fejlkode: 912
Kontakt til rudehejs FV E40
Funktion ukorrekt.

Komfort **Passagerørselektronik** **2 Fejl**

Fejlkode: 1812
Dørstyrerenhed passagerside
Spændingsforsyning med fejl.

Fejlkode: 933
Motor til rudehejs i passagerside V148
Motor til rudehejs i passagerside V148

Komfort	Diagnose-interface-bus	1 Fejl
<p>Fejlkode: 1207 Styreenhed til tilskudsvarmer Funktion ukorrekt.</p>		
Komfort	Batteriregulering	ikke tilgængelig
Komfort	Telefon-/mobilforberedelse	2 Fejl
<p>Fejlkode: 13635840 Spændingsforsyning Spænding for lav.</p> <p>Fejlkode: 13893632 Funktionsbegrænsning Funktion begrænset grundet underspænding.</p>		
Komfort	Anhængerfunktion	ikke tilgængelig
Komfort	Specialfunktion	ikke tilgængelig
Komfort	Lygtenivellering	ikke tilgængelig
Gearkasse	Firhjulselektronik	ikke tilgængelig
Gearkasse	Gearelektronik	ikke tilgængelig
Tyverisikring	Startspærre	0
Styretøj	Servostyring	1 Fejl
<p>Fejlkode: 668 Spændingsforsynings B plus Spændings-/strømforsyning med fejl.</p>		
Styretøj	Styreenhed til ratstamme	2 Fejl
<p>Fejlkode: 114178 Funktionsbegrænsning Funktion begrænset grundet underspænding.</p> <p>Fejlkode: 136194 Spændingsforsyning Spænding for lav.</p>		
Infotainmentsystem	Medioplayer 3	ikke tilgængelig
Infotainmentsystem	Radiotuner	2 Fejl
<p>Fejlkode: 446 Styreenhed, spændingsforsyning Spændings-/strømforsyning lav.</p>		

Fejlkode: 532
Styreenhed, spændingsforsyning
Spændingsforsyning med fejl.

Infotainmentsystem

Navigation

ikke tilgængelig

Cirkulationspumpe V55

Fejlkode: 1444
Spændingsforsyning
Underspænding registreret.

Førerassistentsystem

Parkeringssensor 2

2 Fejl

Fejlkode: 13635840
Spændingsforsyning
Spænding for lav.

Fejlkode: 13893632
Funktionsbegrænsning
Funktion begrænset grundet underspænding.

Komfort

Gateway-elektronik 1

3 Fejl

Fejlkode: 446
Styreenhed, spændingsforsyning
Spændings-/strømforsyning lav.

Fejlkode: 532
Styreenhed, spændingsforsyning
Spændingsforsyning med fejl.

Fejlkode: 1504
Lampe nummerpladelys
Funktion ukorrekt.

Komfort

Kombiinstrument

1 Fejl

Fejlkode: 13635840
Spændingsforsyning
Spænding for lav.

Komfort

Førerørselektronik

2 Fejl

Fejlkode: 1811
Førerørstyrerenhed
Spændingsforsyning med fejl.

Fejlkode: 912
Kontakt til rudehejs FV E40
Funktion ukorrekt.

Komfort

Passagerørselektronik

2 Fejl

Fejlkode: 1812
Dørstyrerenhed passagerside
Spændingsforsyning med fejl.

Fejlkode: 933
Motor til rudehejs i passagerside V148
Motor til rudehejs i passagerside V148

Komfort	Diagnose-interface-bus	1 Fejl
<p>Fejlkode: 1207 Styreenhed til tilskudsvarmer Funktion ukorrekt.</p>		
Komfort	Batteriregulering	ikke tilgængelig
Komfort	Telefon-/mobilforberedelse	2 Fejl
<p>Fejlkode: 13635840 Spændingsforsyning Spænding for lav.</p> <p>Fejlkode: 13893632 Funktionsbegrænsning Funktion begrænset grundet underspænding.</p>		
Komfort	Anhængerfunktion	ikke tilgængelig
Komfort	Specialfunktion	ikke tilgængelig
Komfort	Lygtenivellering	ikke tilgængelig
Gearkasse	Firhjulselektronik	ikke tilgængelig
Gearkasse	Gearelektronik	ikke tilgængelig
Tyverisikring	Startspærre	0
Styretøj	Servostyring	1 Fejl
<p>Fejlkode: 668 Spændingsforsynings B plus Spændings-/strømforsyning med fejl.</p>		
Styretøj	Styreenhed til ratstamme	2 Fejl
<p>Fejlkode: 114178 Funktionsbegrænsning Funktion begrænset grundet underspænding.</p> <p>Fejlkode: 136194 Spændingsforsyning Spænding for lav.</p>		
Infotainmentsystem	Mediaplayer 3	ikke tilgængelig
Infotainmentsystem	Radiotuner	2 Fejl
<p>Fejlkode: 446 Styreenhed, spændingsforsyning Spændings-/strømforsyning lav.</p>		

Fejlkode: 532
Styreenhed, spændingsforsyning
Spændingsforsyning med fejl.

Infotainmentsystem

Navigation

ikke tilgængelig