



6244630

NAF Bruktbiltest

Testdato
22.04.2026

Kunde

Navn	Auksjonen.no As
Medlemsnummer	94448735
Adresse	Døvleveien 23
Postnummer og -sted	3170 SEM
Telefon	33300540
Ekstern referanse	550839



Kjøretøy

Bilmerke	Citroen	Motorstørrelse	1499 cm ³
Modell	Berlingo	Motoreffekt	75 kW
Type	E	Aksler i drift	1
Registreringsnr.	AJ90214	Drivstofftype	Diesel
Understellsnr.	VR7EFYHYCJJ857458	Kjøretøygruppe	315
Km.stand.	46000	Bruktimportert	Nei
Farge	Hvit	Registreringsår	2019
Karosseritype	Integrert førerhus	Registrert første gang	28.03.2019
		Frist for neste EU kontroll	27.03.2027



Informasjon

NAF Bruktbiltest (BBT) er en uavhengig vurdering av kjøretøyets tekniske tilstand iht. definerte kontrollpunkter. De aktuelle kontrollpunktene fremkommer i testen og vurderes / bedømmes etter NAF sine definisjoner og retningslinjer som også hensyntar bilens alder og km-stand.

NAF anmerker kun feil, mangler og avvik som avdekkes på testtidspunktet. Forutsetninger for utført test er angitt på side 2 i denne rapporten. NAF demonterer ikke for kontroll. Det kan være indikasjon knyttet til tekniske forhold som krever ytterligere utredning for å kunne fastslå omfang. Det kan også være periodiske feil som ikke kan avdekkes på testtidspunktet. Se utfyllende leveransebeskrivelse side 6.

NAF Bruktbiltest er utført på oppdrag av bilforhandler. Alle henvendelser til testen og øvrige forhold til bilens tekniske tilstand må avklares mellom kjøper av bilen og bilforhandler testen er utstedt til.



6244630

Testresultater

Ref.Id	Repareres	Resultat	Beskrivelse
17.1	Lys	Virker ikke:	Venstre nærlys
86.1	Lakk / karosseri utvendig	Skadet:	Venstre bakkdør, Høyre bakkdør, Venstre sidekanal, Høyre speil
86.15		Lakkslipp/flassing	Venstre forskjerm, Høyre forskjerm
97.1	Døråpning	Sår eller skade:	Venstre fordør

Ref.Id	Opplysning	Resultat	Beskrivelse
23.4	Full systemskann	Det finnes feilkoder, se rapport	
23.6		Etter avtale med kunde er feilkode/r slettet, feilsøking må påregnes dersom feilkode dukker opp igjen	
23.7		Diagnoseavlesing ligger i testrapport	
38.14	Clutch	* Ulyd fra utløserlager	
98.7	Seter	Ett eller flere seter har varetrekk. Originaltrekk ikke kontrollert.	
102.8	Laste-/bagasjerom	Lasterom har spesialinnredning	

Servicehistorikk

Servicehistorikk er vedlagt

Testforhold

Maks hastighet ved prøvekjøring	60 km/t
Utetemperatur ved prøvekjøring	12 °C
Bilen ble prøvekjørt:	Driftsvarm motor
Er bilen skitten eller nediset:	Nei



6244630

Prøvekjøring	Elektriske anlegg
1 - Kjøreegenskaper	✓ 44 - Instrument belysning ✓
Generell informasjon	45 - Instrumenter ✓
3 - Nøkler / Utstyr	✓ 47 - Elektrisk vindusheis ✓
4 - Service/ Dokum.	✓ 48 - Oppvarmet bakrute ✓
Bremser	49 - Kupevifte ✓
5 - Bremsbelegg	50 - Varmeapparat / klimaanlegg (AC) ✓
6 - Bremseskiver	✓ 51 - Vindusvisker, spylar (foran/bak) ✓
8 - Parkeringsbrems	✓ 53 - Sentrallås ✓
9 - Bremsvirkning	✓ 54 - Setevarmer ✓
12 - Bremserør	✓ 55 - Ladespenning generator ✓
13 - Bremseslanger	✓ 56 - Drivrem generator ✓
14 - Bremskraftforsterker	✓ 57 - Batteri ytre tilstand ✓
15 - Brems pedal	✓ 58 - Tilstand 12 volt batteri ✓
Lys og signaler	Hjul, dekk, felg
17 - Lys	65 - Dekk ✓
19 - Refleks	R 66 - Felg ✓
20 - Lyd / lyssignaler	✓ 67 - Ekstra hjulsett ✓
21 - Varsellamper	✓ 68 - Hjullager ✓
22 - Varsellamper utvidet	Styring
e-Diagnose	72 - Styresnekke, tannstang ✓
23 - Full systemskann	73 - Styrestag/ledd ✓
Motor	O 74 - Styreservo ✓
27 - Motor virkemåte	Hjuloppheng
28 - Utvendig tilstand motor	✓ 75 - Støtdempere ✓
29 - Oljenivå motor	✓ 76 - Stabilisator ✓
30 - Kjølevæske	✓ 77 - Fjærer / fjærbein ✓
31 - Kjølevifte	✓ 78 - Opphengs- / bærearmer foraksel ✓
32 - Kjølesystem	✓ 79 - Opphengs- / bærearmer bakaksel ✓
33 - Eksosanlegg	✓ 80 - Travers ✓
35 - Motorfester	Karosseri
36 - Drivstofftank, rør, slange	81 - Frontrute ✓
37 - Registerreim	✓ 82 - Siderute/bakrute ✓
Drivverk	✓ 83 - Dør-/panseråpner ✓
38 - Clutch	86 - Lakk / karosseri utvendig R
39 - Girkasse (manuell)	O 87 - Utvendig speil ✓
41 - Differensial	✓ 88 - Underside ✓
42 - Drivaksler	✓ 89 - Understellsnummer ✓
	✓ 90 - Tilhengerfeste ✓



6244630

Interiør

91 - Dashbord / midtkonsoll	✓
94 - Solskjerm	✓
95 - Innvendig speil	✓
97 - Døråpning	R
98 - Seter	O
99 - Bilbelte	✓
100 - Gulvmatter/-teppe	✓
102 - Laste-/bagasjerom	O
103 - Interiør generelt	✓
104 - Varseltrekant	✓



6244630

Måleverdier

Ref.Id	Punkt	Fråse	Måleverdi
3.1	Nøkler / Utstyr	Antall nøkler:	2 stk
6	Bremseskiver		Kontrollert visuelt
9.1	Bremsevirkning	Bremsevirkning, VF	180,00
9.2		Bremsevirkning, HF	180,00
9.3		Bremsevirkning, VB	150,00
9.4		Bremsevirkning, HB	150,00
30.1	Kjølevæske	Kjølevæskens frysepunkt, frostsikker ned til minus:	40 °C
37.1	Registerreim	Bilfabrikanten anbefaler under normale forhold skifte ved km:	160000
37.2		eller ved, måneder:	60
50.1	Varmeapparat / klimaanlegg (AC)	Temperatur på luft inn i klimaanlegg	18 °C
50.2		Temperatur på luft ut av klimaanlegg	6 °C
55.1	Ladespenning generator	Ladespenning med last (V)	14,00 volt
55.2		Ladespenning uten last (V)	14,00 volt
58.1	Tilstand 12 volt batteri	Referanseverdi norm:	EN
58.2		Referanseverdi kaldstart-kapasitet:	640 ampere
58.3		Målt kaldstart-kapasitet:	588 ampere
65.1	Dekk	Mønsterdybde VF	8,00 mm
65.2		Mønsterdybde HF	8,00 mm
65.3		Mønsterdybde VB	8,00 mm
65.4		Mønsterdybde HB	8,00 mm
65.5		Bilen er utrustet med:	Piggfrie vinterdekk
66.1	Felg	Felg montert på bilen:	Stålfelg
67.1	Ekstra hjulsett	Mønsterdybde	3,00 mm
67.2		Mønsterdybde	3,00 mm
67.3		Mønsterdybde	2,50 mm
67.4		Mønsterdybde	2,50 mm
67.5		Ekstra hjulsett er utrustet med:	Sommerdekk
67.6		Felg på ekstra hjulsett:	Stålfelg



6244630

Leveransebetingelser

1. Testrapporten

Testrapporten inneholder identifikasjon av kjøretøy og kunde samt beskrivelse av testens omfang med måleresultater der det foreligger.

2. Bedømming–vurderingsdefinisjon

Forklaring til bokstavkodene som benyttes ved PDF rapport:

V = Normalt. Tilstand vurdert «normal» iht. kjøretøyets alder og kjørelengde

R = Reparasjon. Anbefaler utbedring iht. kontrollpunkt

O = Opplysning. Informasjon iht. kontrollpunkt og/eller kjøretøy

S = Skiftet. Kontrollpunkt inkl. komponentskifte

J = Justert. Kontrollpunkt inkl. justering

I = Ikkeutført. Kontrollpunkt ikke vurdert

3. Gjennomføring av test.

Test utføres på et NAF Senter hvis ikke annet er beskrevet.

4. Eiendomsrett

Testens resultat tilhører NAFs kunde. Kundens navn er registrert på side 1 i testrapporten, og eventuelle henvendelser i forbindelse med testen må utføres av registrert kunde. Testresultatene leveres ikke ut til andre uten samtykke fra NAFs kunde.

5. Demontering

NAF demonterer ikke for kontroll/vurdering, og kan dermed ikke påpeke feil som kun avdekkes ved demontering. Dersom NAF oppdager avvik der det trengs demontering for kontroll/vurdering, vil dette anmerkes i testrapporten.

6. Prøvekjøring, periodiske feil og fremtidige problemer

NAF anmerker kun feil og avvik som oppdages på testtidspunktet. Periodiske feil/avvik kan forekomme uten at dette avdekkes pga. manglende symptom(fremtredelse) ved testtidspunktet. Det er ikke mulig å forutse framtidige problemer, feil eller avvik.

NAF prøvekjører bilen kun i begrenset grad.

7. Avlesing av elektronisk lagrede feilkoder via kjøretøyets OBD kontakt

NAF leser feilkoder på de elektroniske styresystemene som bilprodusenten har gitt tilgang til. Tilgang kan variere mellom ulike bilmerker og modeller og systemene leses med det testutstyret som benyttes av NAF. Det skilles ikke mellom permanente og periodiske feilkoder. NAF kan ikke påvise avvik i bilens oppgitte kilometerstand ved hjelp av diagnose.

8. NAFs ansvar

NAF har vurdert alle kontrollpunkter i den aktuelle testrapporten i henhold til NAFs definisjoner og retningslinjer. Kontrollpunkter som ikke omtales i rapporten er ikke inkludert eller vurdert.

Feil/avvik som avdekkes i etterkant av testen, kan ikke lastes NAF uten at det dokumenteres at følgende kumulative vilkår foreligger:

- feil/avvik må anses å ha foreligget ved testtidspunktet
- feil/avvik kan avdekkes etter gjeldende definisjoner og retningslinjer(innhold) av kontrollpunkt ved testtidspunktet
- feil/avvik kan avdekkes ved benyttet testutstyr i NAF ved testtidspunktet
- feil/avvik kan avdekkes ved gjeldende testforutsetninger ved testtidspunktet
- feil/avvik medfører konsekvenstap
- NAF har opptrådt uaktsomt ved testtidspunktet

9. Klageadgang næringsmarked

Testens resultat tilhører NAFs kunde. Kundens navn er registrert på side 1 i testrapporten. Ved eventuelle uoverensstemmelser i forbindelse med levert dokumentasjon, skal kunde ta dette opp med NAF. NAF er forretningsmessig leverandør til kunde og forholder seg kun til denne avtalepart.

Alle reklamasjoner må være NAF i hende skriftlig senest 10 dager etter at testen er utført.

10. Reklamasjonsansvaret til NAF

Ved uoverensstemmelse mellom tekst og bilder i testrapport og ett av disse viser riktig tilstand, er feilen ikke reklamasjonsgrunn.

NAF AS er ikke ansvarlig for feil i opplysninger som er hentet elektronisk fra 3. -part.

NAF AS kan kreve at bilen stilles til disposisjon for kontroll.

Ved reklamasjon kan NAF AS forlange å få mulighet til å reparere på eget verksted.

Hvis kjøper starter reparasjon på annet verksted uten skriftlig godkjenning fra NAF AS bortfaller retten til å kreve utgiften refundert av NAF AS.

Ved reparasjon på kjøpers verksted beregnes priser etter NAF AS sine innkjøpspriser (Meca eller tilsvarende) og selvkost på timepris. Benyttes DBS-systemet som grunnlag for delepriser benyttes importørpriser uten fraktpåslag.

Arbeidstidsettes iht. Haynes Pro med faktor 1

Diagnoserapport vedlegges der kunden har bestilt dette. Diagnoserapporten betraktes som en del av testrapporten.

Reklamasjonskravets størrelse er under alle omstendigheter oppad begrenset til prisen på testen, med mindre noe annet er særskilt avtalt.

NAF AS anbefaler at budgivere selv inspiserer objektet.



6244630

Bilder og vedlegg



1. Generelt

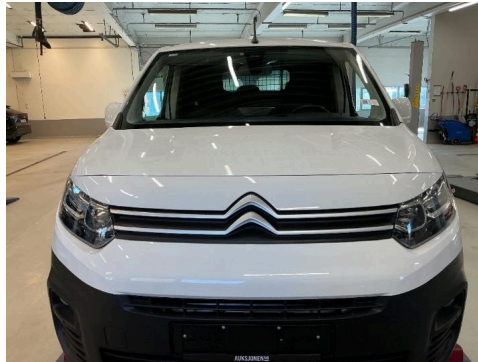

2. Generelt



3. Generelt



4. Generelt



5. Generelt



6. Generelt



7. Generelt



8. Generelt



9. Generelt



10. Generelt



11. Generelt



12. Generelt



6244630

Bilder og vedlegg



13. Generelt



14. Generelt



15. Generelt



16. Generelt



17. Generelt



18. Generelt



6244630

Bilder og vedlegg



19. Generelt

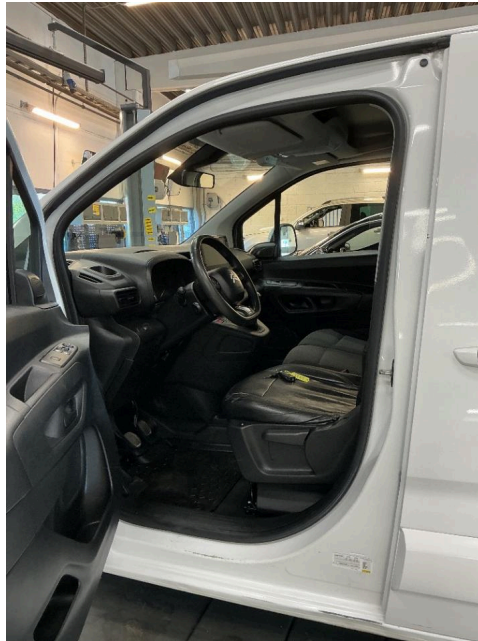

20. Generelt



21. Generelt



22. Generelt



23. Generelt

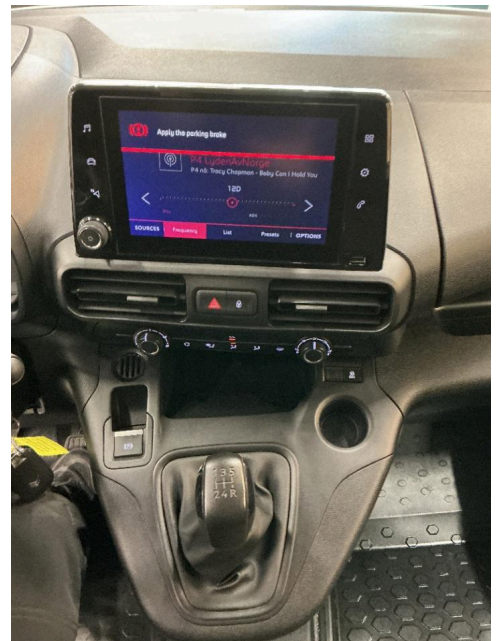

24. Generelt

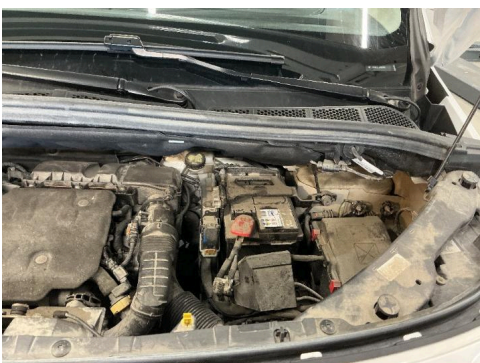

25. Generelt

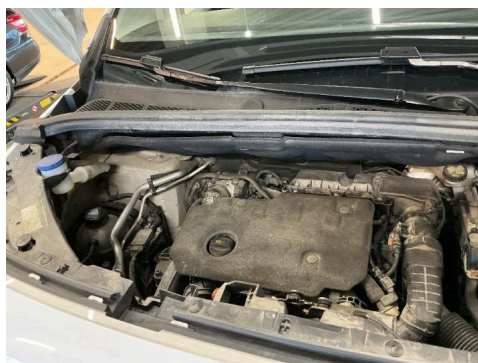

26. Generelt

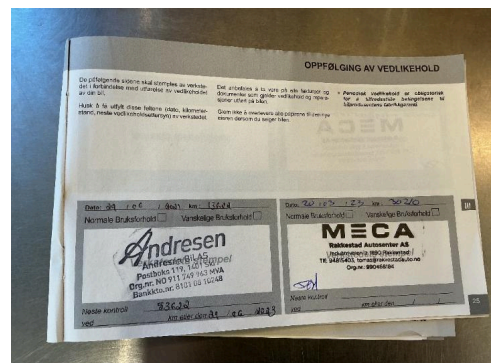

27. Generelt



6244630

Bilder og vedlegg

OPPFØLGING AV VEDLIKEHOLD

Dato: 15.11.25 km: 49763

Service Tjenestemester: S. Sandmark

MECA
Vedlikehold og reparasjon AS
Tlf: 404 00 000
Osloveien 30
0467 Oslo

Neste kontroll: Normalt Brukstilhold Varseløst Brukstilhold

Neste kontroll: Normalt Brukstilhold Varseløst Brukstilhold

Neste kontroll: Normalt Brukstilhold Varseløst Brukstilhold

Neste kontroll: Normalt Brukstilhold Varseløst Brukstilhold

Verkstedsstempel

Verkstedsstempel

Verkstedsstempel

Verkstedsstempel

28. Generelt

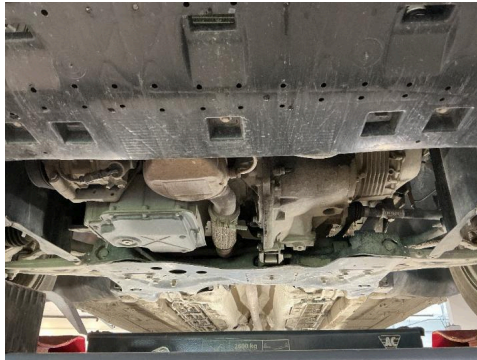

29. Generelt

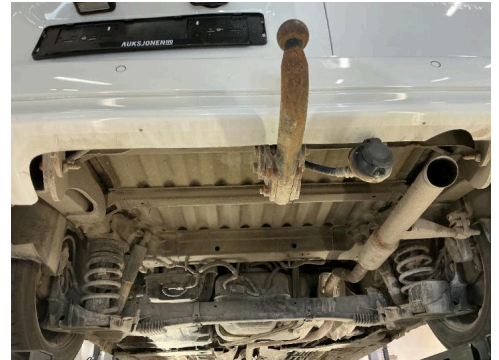

30. Generelt

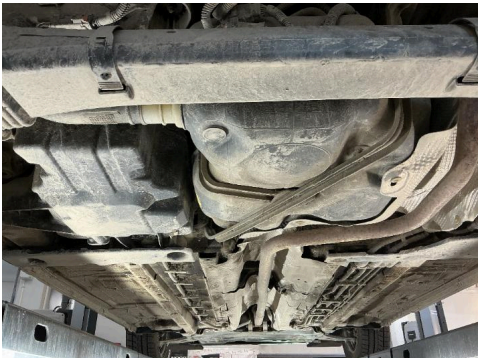

31. Generelt



32. Generelt

NAF SEM
Døvleveien 23
3170 SEM
Telefon:
Fax:
E-mail:
Website:



22. apr. 2026

Køretøj: Citroen Berlingo-IV 1.5 Blue-HDi MPV
Motorkode: YHY (DV5RD)
Produktionsår: 18-
Kilometerstand: 46000 (skrevet af kontrolløren) 22. apr. 2026 10:22:00
Registrering Nr: AJ90214
VIN: VR7EFYHYCJJ857458 (udlæst fra styreenhed)
Testet: 22. apr. 2026 10:23:22

Fejlkode

OBD	OBD	0 Fejl
Drivlinje	Diesel	4 Fejl
Fejlkode: U1205-81 CAN-bus-forbindelse til ratvinkelsensor Kommunikation forstyrret.		
Fejlkode: U1205-81 CAN-bus-forbindelse til ratvinkelsensor Kommunikation forstyrret.		
Fejlkode: U1213-81 CAN-bus-forbindelse til ABS/ESP-styreenhed Fejl i kommunikation.		
Fejlkode: P20A2-21 NOx-efterbehandlingssystem Funktion ukorrekt.		
Drivlinje	Additiv diesel	ikke tilgængelig
bremsesystem	ABS/ESP	1 Fejl
Fejlkode: C1638-61 Ratvinkelføler Signal med fejl.		
Passiv sikkerhed	Airbag UDS	0 Fejl
Termostyring	Klima anlæg UDS	0 Fejl

Førerassistentsystem	Multifunktionskamera	ikke tilgængelig
Komfort	Central styreenhed BSI	11 Fejl
<p>Fejlkode: B1808 Startspærre Frigivelsessignal forstyrret/overlapper.</p>		
<p>Fejlkode: B1153 Forrudevisker Funktion ukorrekt.</p>		
<p>Fejlkode: B1138 Nærlys venstre side Strømkreds med fejl.</p>		
<p>Fejlkode: B1162 Bagagerumsbelysning Funktion ukorrekt.</p>		
<p>Fejlkode: B162C Relæ 1 tilbehør Funktion ukorrekt.</p>		
<p>Fejlkode: B1715 Dørlås-berøringskontakt FH Tilstand ikke plausibel.</p>		
<p>Fejlkode: B1716 Dørlås-berøringskontakt FV Tilstand ikke plausibel.</p>		
<p>Fejlkode: B1717 Dørlås dobbeltdør bag Funktion ukorrekt.</p>		
<p>Fejlkode: B1865 Motorstartfrigivelsessignal fra startknap og karosseristyreenhed Signaler indbyrdes uplausible.</p>		
<p>Fejlkode: B1805 startermotor Funktion ukorrekt.</p>		
<p>Fejlkode: B132A Kølemiddeltryk Lavtrykssystem fejlbehæftet.</p>		

Komfort	Tilbehørsstyreenhed	7 Fejl
----------------	----------------------------	---------------

Fejlkode: B2EC0
Anhængerbaglygte højre side
Strømkreds med fejl.

Fejlkode: B2EC1
Anhængerbaglygte
Strømkreds med fejl.

Fejlkode: B2EC2
Anhængerblinklys højre side

Strømkreds med fejl.

Fejlkode: B2EC3
Anhængerblinklys venstre side
Funktion ukorrekt.

Fejlkode: B2ECE
Anhænger-tågebaglygte
Strømkreds med fejl.

Fejlkode: B2ECF
Anhænderbaklys
Strømkreds med fejl.

Fejlkode: B2ED0
Anhænger-bremselys
Strømkreds med fejl.

Komfort

Anhængerstyreenhed

7 Fejl

Fejlkode: B2EC0-13
Anhængerbaglygte højre side
Strømkreds med fejl.

Fejlkode: B2EC1-13
Anhængerbaglygte
Strømkreds med fejl.

Fejlkode: B2EC2-13
Anhængerblinklys højre side
Strømkreds med fejl.

Fejlkode: B2EC3-13
Anhængerblinklys venstre side
Funktion ukorrekt.

Fejlkode: B2ECE-13
Anhænger-tågebaglygte
Strømkreds med fejl.

Fejlkode: B2ECF-13
Anhænderbaklys
Strømkreds med fejl.

Fejlkode: B2ED0-13
Anhænger-bremselys
Strømkreds med fejl.

Komfort

Kombiinstrument UDS

0 Fejl

Komfort

Info display

ikke tilgængelig

Komfort

Multifunktions-touchscreen

1 Fejl

Fejlkode: U1FA0-00
Audio-/videoforbindelser
Kommunikation forstyrret.

Komfort	Multiplex-betjeningsenhed	0 Fejl
Komfort	Head up-display UDS	ikke tilgængelig
Komfort	Multifunktionsrat	0 Fejl
Komfort	Kontaktmodul rat	2 Fejl

Fejlkode: B1832
styreenhed
Intern fejl.

Fejlkode: B118C
Blinklys
Aktivering fejler.

Komfort	Regn-/lyssensor UDS	0 Fejl
Komfort	Parkeringsensor	13 Fejl

Fejlkode: B120E
Forbrændingsmotor
Signal med fejl.

Fejlkode: B1218
ESP-styreenhed
Signal med fejl.

Fejlkode: U0140
CAN-bus-forbindelse til karosseristyreenhed
ingen kommunikation

Fejlkode: U1003
CAN-bus
Funktion frakoblet.

Fejlkode: U111D
CAN-forbindelse med parkeringsensor-styreenhed
Fejl i kommunikation.

Fejlkode: U1802
Kørselshastighedssignal
Signal med fejl.

Fejlkode: U1804
Ratvinkelføler
Signal med fejl.

Fejlkode: U1805
CAN-bus/forbindelse til ABS/antispin-system
Hjulhastighed ikke tilgængelig.

Fejlkode: U1F00
Diagnosticeringsmodul
Fejl ikke optaget i fejlrapporten.

Fejlkode: U1F18
Touchscreen
CAN-forbindelse fejler.

Fejlkode: U1F2E
CAN-bus-forbindelse til motorstyreenhed
ingen kommunikation

Fejlkode: U1F3E
Telematik-styreenhed
Fejl i kommunikation.

Fejlkode: U1F95
Parkeringsensorstyreenhed
Funktion ukorrekt.

Komfort	Elektron. tændingslås	ikke tilgængelig
Komfort	Dørmodul for, førerside PDPC	ikke tilgængelig
Tyverisikring	Tyverialarm	ikke tilgængelig
Tyverisikring	alarmhorn	ikke tilgængelig
Styretøj	Servostyring CAN	4 Fejl

Fejlkode: U1213
CAN-bus-forbindelse til ABS/ESP-styreenhed
Kommunikation forstyrret.

Fejlkode: P0562
Systemspænding
Spændings-/strømforsyning lav.

Fejlkode: C1644
Spændingsforsyning
Spændingsforsyning med fejl.

Fejlkode: C1406
Servostyringsmotor
Funktion ukorrekt.

Infotainmentsystem	Autoradio CAN	ikke tilgængelig
Infotainmentsystem	Navigation	4 Fejl

Fejlkode: B100C
Styreenhed, spændingsforsyning
Spændingsforsyning med fejl.

Fejlkode: B1503
Audioudgang, bagest venstre
Funktion ukorrekt.

Fejlkode: B1504
Audioudgang, bagest højre
Funktion ukorrekt.

Fejlkode: U1FA0
Audio-/videoforbindelser
Kommunikation forstyrret.

Infotainmentsystem

Telematikbetjeningsenhed

ikke tilgængelig

Infotainmentsystem

Cd-afspiller ekstern

ikke tilgængelig