



6201432

NAF Bruktbiltest

Testdato
07.04.2026

Kunde

Navn	Auksjonen.no Co/Santander
Medlemsnummer	95140190
Adresse	Døvleveien 23
Postnummer og -sted	3170 SEM
Telefon	33300540
Ekstern referanse	581056



Kjøretøy

Bilmerke	Tesla	Motorstørrelse	- cm ³
Modell	Model X	Motoreffekt	193 kW
Type	002	Aksler i drift	2
Registreringsnr.	EK51582	Drivstofftype	Elektrisk
Understellsnr.	5YJXCCE21HF061730	Kjøretøygruppe	101
Km.stand.	134342	Bruktimportert	Nei
Farge	Svart	Registreringsår	2017
Karosseritype	Kombikupé	Registrert første gang	22.09.2017
		Frist for neste EU kontroll	02.12.2026



Informasjon

NAF Bruktbiltest (BBT) er en uavhengig vurdering av kjøretøyets tekniske tilstand iht. definerte kontrollpunkter. De aktuelle kontrollpunktene fremkommer i testen og vurderes / bedømmes etter NAF sine definisjoner og retningslinjer som også hensyntar bilens alder og km-stand.

NAF anmerker kun feil, mangler og avvik som avdekkes på testtidspunktet. Forutsetninger for utført test er angitt på side 2 i denne rapporten. NAF demonterer ikke for kontroll. Det kan være indikasjon knyttet til tekniske forhold som krever ytterligere utredning for å kunne fastslå omfang. Det kan også være periodiske feil som ikke kan avdekkes på testtidspunktet. Se utfyllende leveransebeskrivelse side 6.

NAF Bruktbiltest er utført på oppdrag av bilforhandler. Alle henvendelser til testen og øvrige forhold til bilens tekniske tilstand må avklares mellom kjøper av bilen og bilforhandler testen er utstedt til.



6201432

Testresultater

Ref.Id	Repareres	Resultat	Beskrivelse
20.3	Lyd / lyssignaler	Feil med parkeringssensor:	
53.1	Sentrallås	Fjernbetjening virker ikke	på 1 av 2 nøkler
62.3	Ladekabel elbil/hybrid	Ladekabel skadet	
67.23	Ekstra hjulsett	Vesentlig ripe(r) inn til grunnmaterialet på felg:	2 felger
81.2	Frontrute	En eller flere steinsprutrosetter som ikke er utbedret • Reparasjonsmetode:Reparasjon	
86.2	Lakk / karosseri utvendig	Lakkriper:	Høyre fordør
86.4		Pyntelist løs, skadet eller mangler:	Høyre bakskjerm
86.14		Steinsprut/lakksår	Panser, Venstre baktør, Høyre baktør, Støtfanger bak
97.1	Døråpning	Sår eller skade:	Høyre baktør
98.2	Seter	Misfarget/skittent:	Venstre bak, Høyre bak, Høyre foran, Midten bak, Venstre foran
98.3		Hull/rift gjennom setetrek:	Venstre foran
102.2	Laste-/bagasjerom	Skader i deksler/panel/vegger/gulv	
102.6		* - Skadet innfestning til gulv.	
103.3	Interiør generelt	Manglende/løse/skadet deler eller deksler:	Høyre
103.4		* - Mangler deksel frunk.	

Ref.Id	Opplysning	Resultat	Beskrivelse
4.13	Service/ Dokum.	Bilen har digital servicebok, denne er ikke kontrollert av NAF	
6.16	Bremsekiver	Overflaterust eller mindre enn 25% av overflaten rustet	Begge sider foran
6.17		Overflaterust eller mindre enn 50% av overflaten rustet	Begge sider bak
23.5	Full systemskann	Ikke avlest grunnet kommunikasjonsproblemer med styresystemer	
66.10	Felg	Ripe/slitasje på felg	
66.12		Påbegynnende oksidering:	
81.9	Frontrute	Noe steinsprut	
86.21	Lakk / karosseri utvendig	Diverse småbulker/lakkriper	
86.23		Steinsprut:	Høyre forskjerm
86.28		Bulk(er)	Venstre fordør, Høyre fordør
88.15	Underside	* - Skrubbskader under bilen.	

Servicehistorikk

Elektronisk servicedokumentasjon er ikke sjekket av NAF på grunn av manglende tilgang.

Testforhold

Maks hastighet ved prøvekjøring	60 km/t
Utetemperatur ved prøvekjøring	10 °C
Føreforhold ved prøvekjøring	Tørt
Bilen ble prøvekjørt:	Driftsvarm motor
Er bilen skitten eller nediset:	Nei



6201432

Prøvekjøring	Elektriske anlegg
1 - Kjøreegenskaper	✓ 62 - Ladekabel elbil/hybrid R
Generell informasjon	63 - Kabler for fremdriftssystem elbil/hybrid ✓
3 - Nøkler / Utstyr	✓ 64 - Utv. tilstand fremdriftsbatteri elbil/hybrid ✓
4 - Service/ Dokum.	O Hjul, dekk, felg
Bremser	65 - Dekk ✓
5 - Bremsbelegg	✓ 66 - Felg O
6 - Bremseskiver	O 67 - Ekstra hjulsett R
8 - Parkeringsbrems	✓ 68 - Hjullager ✓
9 - Bremsvirkning	✓ Styring
10 - Bremsvæsknivå	✓ 71 - Ratt, rattaksel, ledd ✓
12 - Bremserør	✓ 72 - Styresnekke, tannstang ✓
13 - Bremseslanger	✓ 73 - Styrestag/ledd ✓
14 - Bremskraftforsterker	✓ 74 - Styreservo ✓
15 - Bremsepedal	✓ Hjuloppheng
Lys og signaler	75 - Støtdempere ✓
17 - Lys	✓ 76 - Stabilisator ✓
19 - Refleks	✓ 77 - Fjærer / fjærbein ✓
20 - Lyd / lyssignaler	R 78 - Opphengs- / bærearmer foraksel ✓
21 - Varsellamper	✓ 79 - Opphengs- / bærearmer bakaksel ✓
e-Diagnose	80 - Travers ✓
23 - Full systemskann	O Karosseri
Motor	81 - Frontrute R
27 - Motor virkemåte	✓ 82 - Siderute/bakrute ✓
Drivverk	83 - Dør-/panseråpner ✓
40 - Girkasse (automatisk)	84 - Lås ✓
42 - Drivaksler	✓ 86 - Lakk / karosseri utvendig R
Elektriske anlegg	✓ 87 - Utvendig speil ✓
44 - Instrument belysning	88 - Underside O
45 - Instrumenter	89 - Understellsnummer ✓
47 - Elektrisk vindusheis	✓ 90 - Tilhengerfeste ✓
48 - Oppvarmet bakrute	✓
49 - Kupevifte	✓
50 - Varmeapparat / klimaanlegg (AC)	✓
51 - Vindusvisker, spyler (foran/bak)	✓
53 - Sentrallås	R
54 - Setevarmer	✓
61 - Ladekontakt elbil/hybrid	✓



6201432

Interiør

91 - Dashbord / midtkonsoll	✓
93 - Taktrekk	✓
94 - Solskjerm	✓
95 - Innvendig speil	✓
96 - Dørtrekk	✓
97 - Døråpning	R
98 - Seter	R
99 - Bilbelte	✓
100 - Gulvmatter/-teppe	✓
102 - Laste-/bagasjerom	R
103 - Interiør generelt	R



6201432

Måleverdier

Ref.Id	Punkt	Fråse	Måleverdi
3.1	Nøkler / Utstyr	Antall nøkler:	2 stk
6	Bremseskiver		Kontrollert visuelt
9.1	Bremsevirkning	Bremsevirkning, VF	250,00
9.2		Bremsevirkning, HF	250,00
9.3		Bremsevirkning, VB	300,00
9.4		Bremsevirkning, HB	300,00
50.1	Varmeapparat / klimaanlegg (AC)	Temperatur på luft inn i klimaanlegg	21 °C
50.2		Temperatur på luft ut av klimaanlegg	5 °C
62.1	Ladekabel elbil/hybrid	Antall ladekabler i bilen:	1 stk
65.1	Dekk	Mønsterdybde VF	5,00 mm
65.2		Mønsterdybde HF	6,00 mm
65.3		Mønsterdybde VB	7,00 mm
65.4		Mønsterdybde HB	7,00 mm
65.5		Bilen er utrustet med:	Piggfrie vinterdekk
66.1	Felg	Felg montert på bilen:	Lettmetallfelg
67.1	Ekstra hjulsett	Mønsterdybde	5,00 mm
67.2		Mønsterdybde	5,00 mm
67.3		Mønsterdybde	6,00 mm
67.4		Mønsterdybde	6,00 mm
67.5		Ekstra hjulsett er utrustet med:	Sommerdekk
67.6		Felg på ekstra hjulsett:	Lettmetallfelg



6201432

Leveransebetingelser

1. Testrapporten

Testrapporten inneholder identifikasjon av kjøretøy og kunde samt beskrivelse av testens omfang med måleresultater der det foreligger.

2. Bedømming–vurderingsdefinisjon

Forklaring til bokstavkodene som benyttes ved PDF rapport:

V = Normalt. Tilstand vurdert «normal» iht. kjøretøyets alder og kjørelengde

R = Reparasjon. Anbefaler utbedring iht. kontrollpunkt

O = Opplysning. Informasjon iht. kontrollpunkt og/eller kjøretøy

S = Skiftet. Kontrollpunkt inkl. komponentskifte

J = Justert. Kontrollpunkt inkl. justering

I = Ikkeutført. Kontrollpunkt ikke vurdert

3. Gjennomføring av test.

Test utføres på et NAF Senter hvis ikke annet er beskrevet.

4. Eiendomsrett

Testens resultat tilhører NAFs kunde. Kundens navn er registrert på side 1 i testrapporten, og eventuelle henvendelser i forbindelse med testen må utføres av registrert kunde. Testresultatene leveres ikke ut til andre uten samtykke fra NAFs kunde.

5. Demontering

NAF demonterer ikke for kontroll/vurdering, og kan dermed ikke påpeke feil som kun avdekkes ved demontering. Dersom NAF oppdager avvik der det trengs demontering for kontroll/vurdering, vil dette anmerkes i testrapporten.

6. Prøvekjøring, periodiske feil og fremtidige problemer

NAF anmerker kun feil og avvik som oppdages på testtidspunktet. Periodiske feil/avvik kan forekomme uten at dette avdekkes pga. manglende symptom(fremtredelse) ved testtidspunktet. Det er ikke mulig å forutse framtidige problemer, feil eller avvik.

NAF prøvekjører bilen kun i begrenset grad.

7. Avlesing av elektronisk lagrede feilkoder via kjøretøyets OBD kontakt

NAF leser feilkoder på de elektroniske styresystemene som bilprodusenten har gitt tilgang til. Tilgang kan variere mellom ulike bilmerker og modeller og systemene leses med det testutstyret som benyttes av NAF. Det skilles ikke mellom permanente og periodiske feilkoder. NAF kan ikke påvise avvik i bilens oppgitte kilometerstand ved hjelp av diagnose.

8. NAFs ansvar

NAF har vurdert alle kontrollpunkter i den aktuelle testrapporten i henhold til NAFs definisjoner og retningslinjer. Kontrollpunkter som ikke omtales i rapporten er ikke inkludert eller vurdert.

Feil/avvik som avdekkes i etterkant av testen, kan ikke lastes NAF uten at det dokumenteres at følgende kumulative vilkår foreligger:

- feil/avvik må anses å ha foreligget ved testtidspunktet
- feil/avvik kan avdekkes etter gjeldende definisjoner og retningslinjer(innhold) av kontrollpunkt ved testtidspunktet
- feil/avvik kan avdekkes ved benyttet testutstyr i NAF ved testtidspunktet
- feil/avvik kan avdekkes ved gjeldende testforutsetninger ved testtidspunktet
- feil/avvik medfører konsekvenstap
- NAF har opptrådt uaktsomt ved testtidspunktet

9. Klageadgang næringsmarked

Testens resultat tilhører NAFs kunde. Kundens navn er registrert på side 1 i testrapporten. Ved eventuelle uoverensstemmelser i forbindelse med levert dokumentasjon, skal kunde ta dette opp med NAF. NAF er forretningsmessig leverandør til kunde og forholder seg kun til denne avtalepart.

Alle reklamasjoner må være NAF i hende skriftlig senest 10 dager etter at testen er utført.

10. Reklamasjonsansvaret til NAF

Ved uoverensstemmelse mellom tekst og bilder i testrapport og ett av disse viser riktig tilstand, er feilen ikke reklamasjonsgrunn.

NAF AS er ikke ansvarlig for feil i opplysninger som er hentet elektronisk fra 3. -part.

NAF AS kan kreve at bilen stilles til disposisjon for kontroll.

Ved reklamasjon kan NAF AS forlange å få mulighet til å reparere på eget verksted.

Hvis kjøper starter reparasjon på annet verksted uten skriftlig godkjenning fra NAF AS bortfaller retten til å kreve utgiften refundert av NAF AS.

Ved reparasjon på kjøpers verksted beregnes priser etter NAF AS sine innkjøpspriser (Meca eller tilsvarende) og selvkost på timepris. Benyttes DBS-systemet som grunnlag for delepriser benyttes importørpriser uten fraktpåslag.

Arbeidstidsettes iht. Haynes Pro med faktor 1

Diagnoserapport vedlegges der kunden har bestilt dette. Diagnoserapporten betraktes som en del av testrapporten.

Reklamasjonskravets størrelse er under alle omstendigheter oppad begrenset til prisen på testen, med mindre noe annet er særskilt avtalt.

NAF AS anbefaler at budgivere selv inspiserer objektet.



6201432

Bilder og vedlegg



1. Generelt



2. Generelt



3. Generelt



4. Generelt

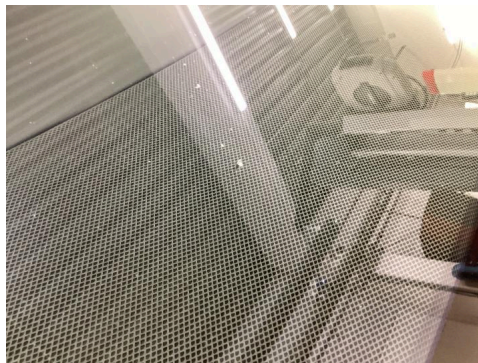

5. Generelt



6. Generelt



7. Generelt



8. Generelt

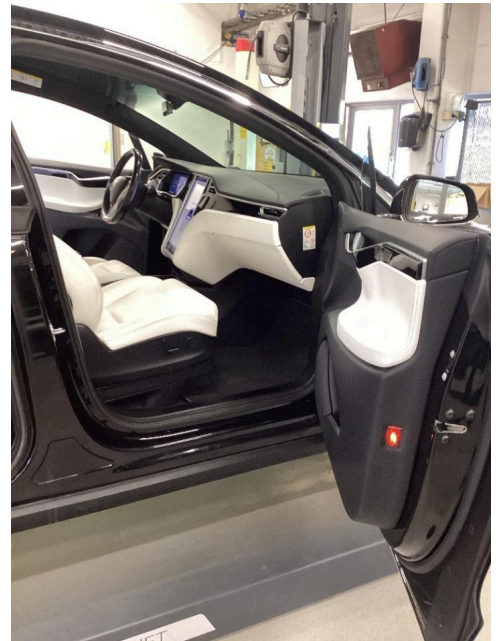

9. Generelt



6201432

Bilder og vedlegg



10. Generelt



11. Generelt



12. Generelt



13. Generelt



14. Generelt



15. Generelt



16. Generelt

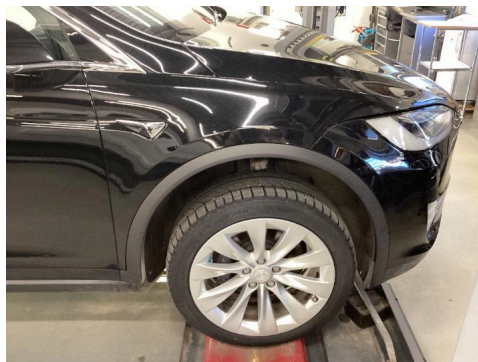

17. Generelt



18. Generelt



6201432

Bilder og vedlegg



19. Generelt



20. Generelt



21. Generelt



22. Generelt



23. Generelt



24. Generelt



25. Generelt

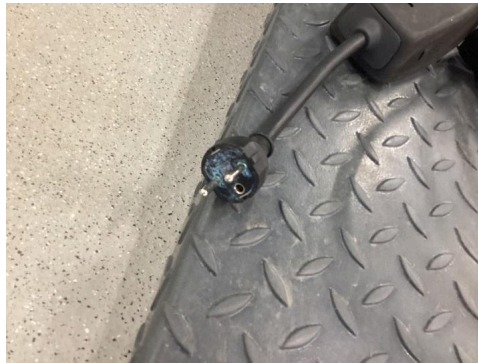

26. Generelt



27. Generelt



28. Generelt

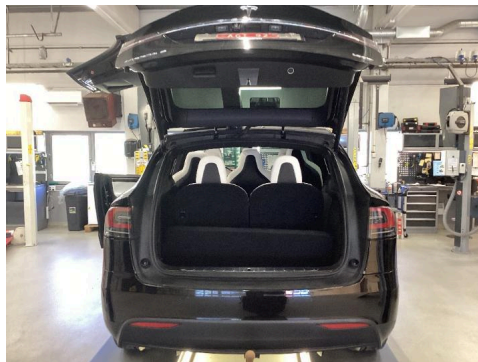

29. Generelt



30. Generelt



6201432

Bilder og vedlegg



31. Generelt



32. Generelt



33. Generelt



34. Generelt



35. Generelt



36. Generelt



37. Generelt



38. Generelt



39. Generelt



6201432

Bilder og vedlegg



40. Generelt



41. Generelt



42. Generelt



43. Generelt

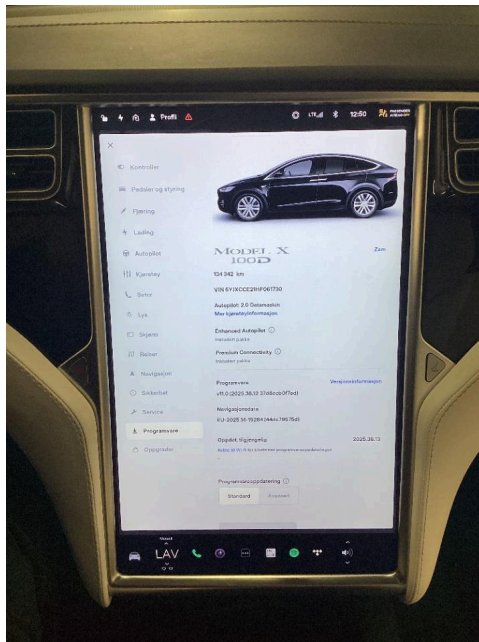

44. Generelt

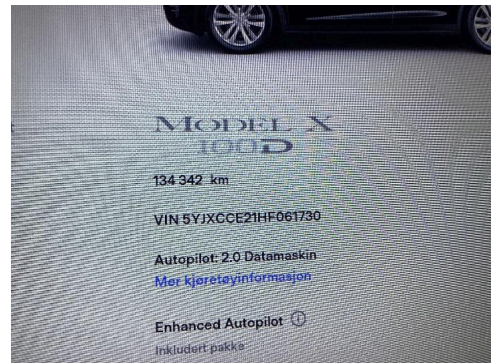

45. Generelt



46. Generelt



47. Generelt



48. Generelt



6201432

Bilder og vedlegg



49. Generelt



50. Generelt



51. Generelt



52. Generelt



53. Generelt



54. Generelt



55. Generelt



56. Generelt



57. Generelt



58. Generelt



59. Generelt



60. Generelt



6201432

Bilder og vedlegg



61. Generelt