

6216977

NAF Bruktbiltest

Testdato
13.04.2026

Kunde

Navn	Auksjonen.no As
Medlemsnummer	94448735
Adresse	Døvleveien 23
Postnummer og -sted	3170 SEM
Telefon	33300540
Ekstern referanse	569449



Kjøretøy

Bilmerke	Peugeot	Motorstørrelse	1997 cm ³
Modell	EXPERT	Motoreffekt	110 kW
Type	V	Aksler i drift	1
Registreringsnr.	YT75125	Drivstofftype	Diesel
Understellsnr.	VF3VFAHXKM7811392	Kjøretøygruppe	315
Km.stand.	49989	Bruktimportert	Nei
Farge	Grå	Registreringsår	2021
Karosseritype	Integrert førerhus	Registrert første gang	03.05.2021
		Frist for neste EU kontroll	03.02.2027



Informasjon

NAF Bruktbiltest (BBT) er en uavhengig vurdering av kjøretøyets tekniske tilstand iht. definerte kontrollpunkter. De aktuelle kontrollpunktene fremkommer i testen og vurderes / bedømmes etter NAF sine definisjoner og retningslinjer som også hensyntar bilens alder og km-stand.

NAF anmerker kun feil, mangler og avvik som avdekkes på testtidspunktet. Forutsetninger for utført test er angitt på side 2 i denne rapporten. NAF demonterer ikke for kontroll. Det kan være indikasjon knyttet til tekniske forhold som krever ytterligere utredning for å kunne fastslå omfang. Det kan også være periodiske feil som ikke kan avdekkes på testtidspunktet. Se utfyllende leveransebeskrivelse side 6.

NAF Bruktbiltest er utført på oppdrag av bilforhandler. Alle henvendelser til testen og øvrige forhold til bilens tekniske tilstand må avklares mellom kjøper av bilen og bilforhandler testen er utstedt til.

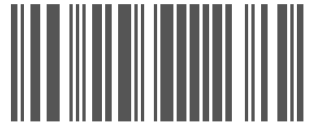

6216977

Testresultater

Ref.Id	Repareres	Resultat	Beskrivelse
17.12	Lys	Løs lykt:	Høyre baklys
23.1	Full systemskann	Det finnes feilkoder, se rapport	
83.11	Dør-/panseråpner	Slitt / skade på gummilist:	Venstre foran
86.1	Lakk / karosseri utvendig	Skadet:	Støtfanger bak, Høyre sidekanal
86.14		Steinsprut/lakksår	Bakluke
87.5	Utvendig speil	Skade på speilramme / -hus	Venstre side
97.1	Døråpning	Sår eller skade:	Venstre fordør, Høyre fordør, Høyre skyvedør, Venstre skyvedør

Ref.Id	Opplysning	Resultat	Beskrivelse
4.13	Service/ Dokum.	Bilen har digital servicebok, denne er ikke kontrollert av NAF	
6.16	Bremsekiver	Overflaterust eller mindre enn 25% av overflaten rustet	Begge sider foran
6.17		Overflaterust eller mindre enn 50% av overflaten rustet	Begge sider bak
9.13	Bremsevirkning	Pulserende bremsevirkning:	Venstre bak, Høyre bak, Høyre foran, Venstre foran
23.6	Full systemskann	Etter avtale med kunde er feilkode/r slettet, feilsøking må påregnes dersom feilkode dukker opp igjen	
30.6	Kjølevæske	* Forurenset kjølevæske	
60.7	Tilleggsvarmer / parkeringsvarmer	Ikke funksjonsprøvd	
81.9	Frontrute	Noe steinsprut	
86.21	Lakk / karosseri utvendig	Diverse småbulker/lakkriper	

Servicehistorikk

Elektronisk servicedokumentasjon er ikke sjekket av NAF på grunn av manglende tilgang.

Testforhold

Maks hastighet ved prøvekjøring 60 km/t
Utetemperatur ved prøvekjøring 7 °C
Føreforhold ved prøvekjøring Tørt

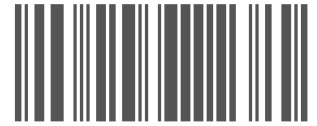

6216977

Prøvekjøring	Elektriske anlegg
1 - Kjøreegenskaper	✓ 44 - Instrument belysning ✓
Generell informasjon	45 - Instrumenter ✓
3 - Nøkler / Utstyr	✓ 47 - Elektrisk vindusheis ✓
4 - Service/ Dokum.	○ 48 - Oppvarmet bakrute ✓
Bremser	○ 49 - Kupevifte ✓
5 - Bremsbelegg	50 - Varmeapparat / klimaanlegg (AC) ✓
6 - Bremseskiver	✓ 52 - Lyktespyler / Visker ✓
8 - Parkeringsbrems	○ 53 - Sentrallås ✓
9 - Bremsvirkning	✓ 54 - Setevarmer ✓
10 - Bremsvæsknivå	○ 55 - Ladespenning generator ✓
12 - Bremsørør	✓ 56 - Drivrem generator ✓
13 - Bremseslanger	✓ 57 - Batteri ytre tilstand ✓
14 - Bremskraftforsterker	✓ 59 - Tilhengerkontakt ✓
15 - Brems pedal	✓ 60 - Tilleggsvarmer / parkeringsvarmer ○
Lys og signaler	Hjul, dekk, felg
17 - Lys	65 - Dekk ✓
19 - Refleks	R 66 - Felg ✓
20 - Lyd / lyssignaler	✓ 67 - Ekstra hjulsett ✓
21 - Varsellamper	✓ 68 - Hjullager ✓
22 - Varsellamper utvidet	✓ 69 - Reservehjul / dekkreparasjonssett ✓
e-Diagnose	Styring
23 - Full systemskann	71 - Ratt, rattaksel, ledd ✓
Motor	R 72 - Styresnekke, tannstang ✓
27 - Motor virkemåte	73 - Styrestag/ledd ✓
28 - Utvendig tilstand motor	74 - Styreservo ✓
29 - Oljenivå motor	Hjuloppheng
30 - Kjølevæske	✓ 75 - Støtdempere ✓
31 - Kjølevifte	○ 76 - Stabilisator ✓
32 - Kjølesystem	✓ 77 - Fjærer / fjærbein ✓
33 - Eksosanlegg	✓ 78 - Opphengs- / bærearmer foraksel ✓
35 - Motorfester	✓ 79 - Opphengs- / bærearmer bakaksel ✓
36 - Drivstofftank, rør, slange	✓ 80 - Travers ✓
37 - Registerreim	
Drivverk	
38 - Clutch	✓
39 - Girkasse (manuell)	✓
42 - Drivaksler	✓

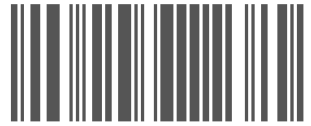

6216977

Karosseri

81 - Frontrute	O
82 - Siderute/bakrute	✓
83 - Dør-/panseråpner	R
86 - Lakk / karosseri utvendig	R
87 - Utvendig speil	R
88 - Underside	✓
89 - Understellsnummer	✓
90 - Tilhengerfeste	✓

Interiør

91 - Dashbord / midtkonsoll	✓
93 - Taktrekk	✓
94 - Solskjerm	✓
95 - Innvendig speil	✓
96 - Dørtrekk	✓
97 - Døråpning	R
98 - Seter	✓
99 - Bilbelte	✓
100 - Gulvmatter/-teppe	✓
102 - Laste-/bagasjerom	✓
103 - Interiør generelt	✓

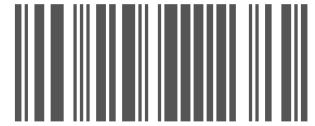

6216977

Måleverdier

Ref.Id	Punkt	Fråse	Måleverdi
3.1	Nøkler / Utstyr	Antall nøkler:	2 stk
6.1	Bremseskiver	Min. bremseskivetykkelse før utskifting foran:	26,00 mm
6.2		Bremseskivetykkelse VF	26,20 mm
6.3		Bremseskivetykkelse HF	26,20 mm
6.4		Min. bremseskivetykkelse før utskifting bak:	20,00 mm
6.5		Bremseskivetykkelse VB	20,80 mm
6.6		Bremseskivetykkelse HB	20,80 mm
9.1	Bremsevirkning	Bremsevirkning, VF	190,00
9.2		Bremsevirkning, HF	190,00
9.3		Bremsevirkning, VB	130,00
9.4		Bremsevirkning, HB	130,00
30.1	Kjølevæske	Kjølevæskens frysepunkt, frostsikker ned til minus:	25 °C
37.1	Registerreim	Bilfabrikanten anbefaler under normale forhold skifte ved km:	140000
37.2		eller ved, måneder:	60
50.1	Varmeapparat / klimaanlegg (AC)	Temperatur på luft inn i klimaanlegg	20 °C
50.2		Temperatur på luft ut av klimaanlegg	13 °C
55.1	Ladespenning generator	Ladespenning med last (V)	14,20 volt
55.2		Ladespenning uten last (V)	14,60 volt
65.1	Dekk	Mønsterdybde VF	8,00 mm
65.2		Mønsterdybde HF	8,00 mm
65.3		Mønsterdybde VB	8,00 mm
65.4		Mønsterdybde HB	8,00 mm
65.5		Bilen er utrustet med:	Vinterdekk m/pigg
66.1	Felg	Felg montert på bilen:	Lettmetallfelg
67.1	Ekstra hjulsett	Mønsterdybde	4,00 mm
67.2		Mønsterdybde	4,00 mm
67.3		Mønsterdybde	4,00 mm
67.4		Mønsterdybde	4,00 mm
67.5		Ekstra hjulsett er utrustet med:	Sommerdekk
67.6		Felg på ekstra hjulsett:	Stålfelg

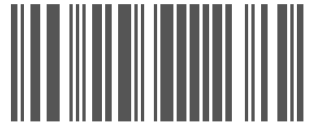

6216977

Leveransebetingelser

1. Testrapporten

Testrapporten inneholder identifikasjon av kjøretøy og kunde samt beskrivelse av testens omfang med måleresultater der det foreligger.

2. Bedømming–vurderingsdefinisjon

Forklaring til bokstavkodene som benyttes ved PDF rapport:

V = Normalt. Tilstand vurdert «normal» iht. kjøretøyets alder og kjørelengde

R = Reparasjon. Anbefaler utbedring iht. kontrollpunkt

O = Opplysning. Informasjon iht. kontrollpunkt og/eller kjøretøy

S = Skiftet. Kontrollpunkt inkl. komponentskifte

J = Justert. Kontrollpunkt inkl. justering

I = Ikkeutført. Kontrollpunkt ikke vurdert

3. Gjennomføring av test.

Test utføres på et NAF Senter hvis ikke annet er beskrevet.

4. Eiendomsrett

Testens resultat tilhører NAFs kunde. Kundens navn er registrert på side 1 i testrapporten, og eventuelle henvendelser i forbindelse med testen må utføres av registrert kunde. Testresultatene leveres ikke ut til andre uten samtykke fra NAFs kunde.

5. Demontering

NAF demonterer ikke for kontroll/vurdering, og kan dermed ikke påpeke feil som kun avdekkes ved demontering. Dersom NAF oppdager avvik der det trengs demontering for kontroll/vurdering, vil dette anmerkes i testrapporten.

6. Prøvekjøring, periodiske feil og fremtidige problemer

NAF anmerker kun feil og avvik som oppdages på testtidspunktet. Periodiske feil/avvik kan forekomme uten at dette avdekkes pga. manglende symptom(fremtredelse) ved testtidspunktet. Det er ikke mulig å forutse framtidige problemer, feil eller avvik.

NAF prøvekjører bilen kun i begrenset grad.

7. Avlesing av elektronisk lagrede feilkoder via kjøretøyets OBD kontakt

NAF leser feilkoder på de elektroniske styresystemene som bilprodusenten har gitt tilgang til. Tilgang kan variere mellom ulike bilmerker og modeller og systemene leses med det testutstyret som benyttes av NAF. Det skilles ikke mellom permanente og periodiske feilkoder. NAF kan ikke påvise avvik i bilens oppgitte kilometerstand ved hjelp av diagnose.

8. NAFs ansvar

NAF har vurdert alle kontrollpunkter i den aktuelle testrapporten i henhold til NAFs definisjoner og retningslinjer. Kontrollpunkter som ikke omtales i rapporten er ikke inkludert eller vurdert.

Feil/avvik som avdekkes i etterkant av testen, kan ikke lastes NAF uten at det dokumenteres at følgende kumulative vilkår foreligger:

- feil/avvik må anses å ha foreligget ved testtidspunktet
- feil/avvik kan avdekkes etter gjeldende definisjoner og retningslinjer(innhold) av kontrollpunkt ved testtidspunktet
- feil/avvik kan avdekkes ved benyttet testutstyr i NAF ved testtidspunktet
- feil/avvik kan avdekkes ved gjeldende testforutsetninger ved testtidspunktet
- feil/avvik medfører konsekvenstap
- NAF har opptrådt uaktsomt ved testtidspunktet

9. Klageadgang næringsmarked

Testens resultat tilhører NAFs kunde. Kundens navn er registrert på side 1 i testrapporten. Ved eventuelle uoverensstemmelser i forbindelse med levert dokumentasjon, skal kunde ta dette opp med NAF. NAF er forretningsmessig leverandør til kunde og forholder seg kun til denne avtalepart.

Alle reklamasjoner må være NAF i hende skriftlig senest 10 dager etter at testen er utført.

10. Reklamasjonsansvaret til NAF

Ved uoverensstemmelse mellom tekst og bilder i testrapport og ett av disse viser riktig tilstand, er feilen ikke reklamasjonsgrunn.

NAF AS er ikke ansvarlig for feil i opplysninger som er hentet elektronisk fra 3. -part.

NAF AS kan kreve at bilen stilles til disposisjon for kontroll.

Ved reklamasjon kan NAF AS forlange å få mulighet til å reparere på eget verksted.

Hvis kjøper starter reparasjon på annet verksted uten skriftlig godkjenning fra NAF AS bortfaller retten til å kreve utgiften refundert av NAF AS.

Ved reparasjon på kjøpers verksted beregnes priser etter NAF AS sine innkjøpspriser (Meca eller tilsvarende) og selvkost på timepris. Benyttes DBS-systemet som grunnlag for delepriser benyttes importørpriser uten fraktpåslag.

Arbeidstidsettes iht. Haynes Pro med faktor 1

Diagnoserapport vedlegges der kunden har bestilt dette. Diagnoserapporten betraktes som en del av testrapporten.

Reklamasjonskravets størrelse er under alle omstendigheter oppad begrenset til prisen på testen, med mindre noe annet er særskilt avtalt.

NAF AS anbefaler at budgivere selv inspiserer objektet.



6216977

Bilder og vedlegg



1. Generelt



2. Generelt



3. Generelt



4. Generelt



5. Generelt



6. Generelt



7. Generelt



8. Generelt

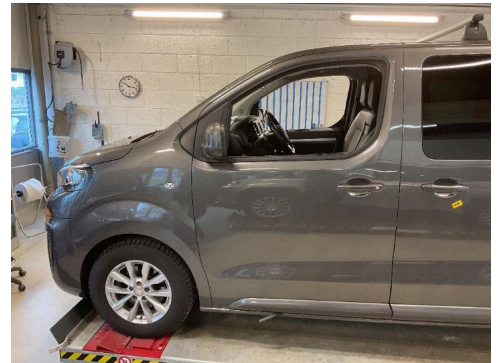

9. Generelt



10. Generelt



11. Generelt



12. Generelt



6216977

Bilder og vedlegg



13. Generelt

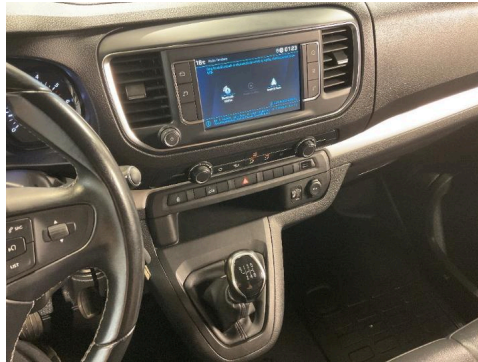

14. Generelt

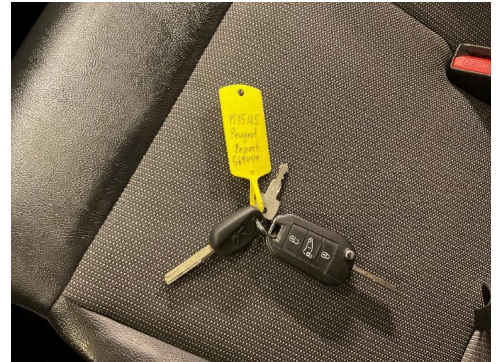

15. Generelt



16. Generelt



17. Generelt

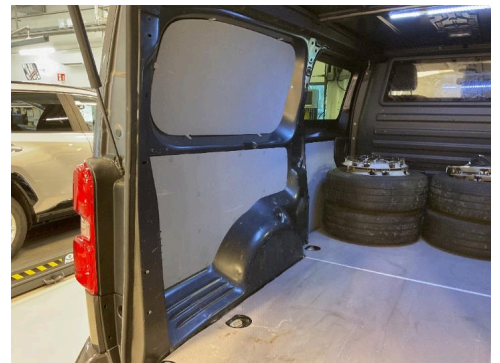

18. Generelt



19. Generelt



20. Generelt



21. Generelt



22. Generelt



23. Generelt



24. Generelt



6216977

Bilder og vedlegg



25. Generelt

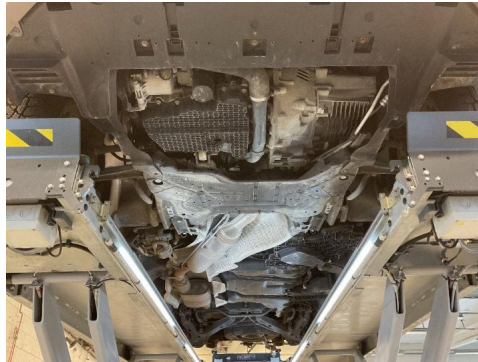

26. Generelt



27. Generelt

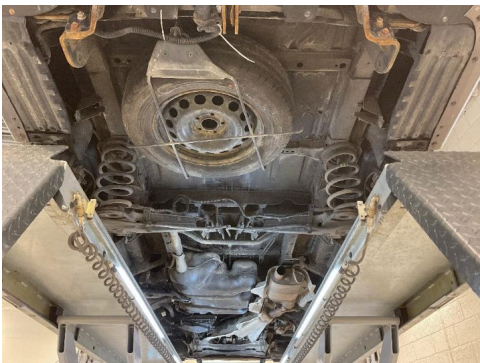

28. Generelt



29. Dør-/panseråpner



30. Døråpning



31. Døråpning



32. Døråpning



33. Døråpning



34. Døråpning



35. Døråpning



36. Døråpning



6216977

Bilder og vedlegg



37. Døråpning

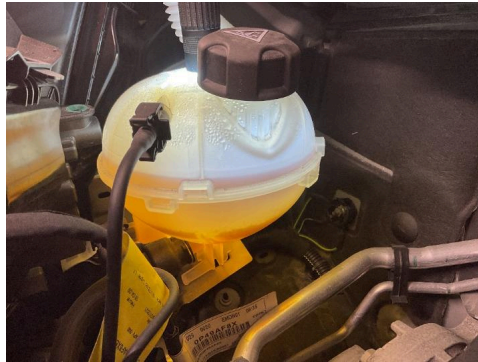

38. Kjølevæske



39. Lakk / karosseri utvendig



40. Lakk / karosseri utvendig



41. Lakk / karosseri utvendig



42. Lakk / karosseri utvendig



43. Lys



44. Utvendig speil

NAF SEM
Døvleveien 23
3170 SEM
Telefon:
Fax:
E-mail:
Website:



13. apr. 2026

Køretøj: Peugeot Expert-IV 2.0 16V Blue-HDi 150 FAP Kassebil
Motorkode: AHX (DW10FD)
Produktionsår: 16-
Kilometerstand: 49989 (skrevet af kontrolløren) 13. apr. 2026 10:20:10
Registrering Nr: YT75125
VIN: VF3VFAHXKM7811392 (udlæst fra styreenhed)
Testet: 13. apr. 2026 10:21:46

Fejlkode

OBD

OBD

0 Fejl

Drivlinje

Delphi DCM 6.2

12 Fejl

Fejlkode: U1213-81
CAN-bus-forbindelse til ABS/ESP-styreenhed
Kommunikation forstyrret.

Fejlkode: U1218-81
CAN-bus/forbindelse til karosseristyreenhed
Ingen kommunikation mulig.

Fejlkode: P0215-72
Hovedrelæ
Funktion ukorrekt.

Fejlkode: P1199-7B
Brændstofstand
For lavt påfyldningsniveau.

Fejlkode: U0118-87
CAN-bus til additivdoseringsmodul
Kommunikation forstyrret.

Fejlkode: U1233-81
Startergenerator-strømføler
Funktion ukorrekt.

Fejlkode: U1133-87
LIN-bus
Generatorsignal fejl.

Fejlkode: P0562-16
Batteri køretøjets net
Funktion ukorrekt.

Hella Gutmann Solutions GmbH

Fejlkode: P0560-1C
Batteri køretøjets net
Funktion ukorrekt.

Fejlkode: U2FFF-00
Ingen fejlkode
Fejlkode uden betydning.

Fejlkode: U0028-96
CAN-bus-forbindelse til kombiinstrument
Kommunikation forstyrret.

Fejlkode: P0245-11
Aktuator for ladetryksregulering
Funktion ukorrekt.

Drivlinje **Ekstern additivstyreenhed** **0 Fejl**

bremsesystem **ABS/ESP** **1 Fejl**

Fejlkode: P0560-16
ABS/ESP-styreenhed
Strømkreds med fejl.

Passiv sikkerhed **Airbag** **5 Fejl**

Fejlkode: B00D5-67
Kontrollampe passagerairbag-slukning
Funktion ukorrekt.

Fejlkode: B1400-64
CAN-bus
Spændingsforsyning med fejl.

Fejlkode: U1F03-87
CAN-bus-forbindelse til karosseristyreenhed
ingen kommunikation

Fejlkode: U1F00-00
Diagnosticeringsmodul
Fejl ikke optaget i fejlrapporten.

Fejlkode: B1400-16
CAN-bus
Spændingsforsyning med fejl.

Passiv sikkerhed **Servicemodul (automatisk nødopkald)** **ikke tilgængelig**

Termostyring **Klima anlæg** **0 Fejl**

Termostyring **Klimatiseringsautomatik bag** **ikke tilgængelig**

Termostyring **Tilskudsvarmer** **1 Fejl**

Fejlkode: DTC 2A05
Spændingsforsyning

Spændingsforsyning med fejl.

Termostyring	Betjeningspanel klimaanlæg bag	ikke tilgængelig
Førerassistentsystem	Multifunktionskamera	ikke tilgængelig
Førerassistentsystem	Køretøjsafstandsassistent	ikke tilgængelig
Komfort	Central styreenhed BSI	38 Fejl

Fejlkode: U1F22
CAN-kommunikation med parkeringssensor
Kommunikation forstyrret.

Fejlkode: U1F3C
Regenereringsadditivpumpe
Fejl i kommunikation.

Fejlkode: U1F40
Styreenhed batteriovervågning
Kommunikation forstyrret.

Fejlkode: U1F43
Kommunikation med airbagstyreenhed
Kommunikation forstyrret.

Fejlkode: U1F3B
CAN-kommunikation med multifunktions-styreenhed/selealarm-kontrollampe
Ingen kommunikation mulig.

Fejlkode: U1F45
Anhængerstyreenhed
Fejl i kommunikation.

Fejlkode: U1F3E
Telematik-styreenhed
Fejl i kommunikation.

Fejlkode: U1F39
Regn-/lyssensor
Fejl i kommunikation.

Fejlkode: U1F42
Styreenhed til klimaanlæg
Fejl i kommunikation.

Fejlkode: U1F25
CAN-bus-forbindelse til kombiinstrument
Kommunikation forstyrret.

Fejlkode: U1F2E
CAN-bus-forbindelse til motorstyreenhed
ingen kommunikation

Fejlkode: U1F27
Betjeningsenhed/infodisplay til infotainment
Fejl i kommunikation.

Fejlkode: U1F28
Kontaktmodul under rat
Hella Gutmann Solutions GmbH

Kommunikation forstyrret.

Fejlkode: U1F38
Funktionsdisplay i kombiinstrument
Fejl i kommunikation.

Fejlkode: B1808
Startspærre
Frigivelsessignal forstyrret/overlapper.

Fejlkode: U1802
Kørselshastighedssignal
Signal med fejl.

Fejlkode: B115B
Bagrudevisermotor
Funktion ukorrekt.

Fejlkode: B1153
Forrudeviser
Funktion ukorrekt.

Fejlkode: B114A
Positionsllys foran til højre
Funktion ukorrekt.

Fejlkode: B114B
Positionsllys foran til venstre
Funktion ukorrekt.

Fejlkode: B11F0
Nærlys
Funktion ukorrekt.

Fejlkode: B162C
Relæ 1 tilbehør
Funktion ukorrekt.

Fejlkode: B1627
Batteriladetilstand-styreenhed
Funktion ukorrekt.

Fejlkode: B1715
Dørlås-berøringskontakt FH
Tilstand ikke plausibel.

Fejlkode: B1716
Dørlås-berøringskontakt FV
Tilstand ikke plausibel.

Fejlkode: B1805
startermotor
Funktion ukorrekt.

Fejlkode: B1816
Tilstand hybrid drivline/status startfrigivelse fra motorstyreenhed
Signal mangler/ingen kommunikation.

Fejlkode: B173A
Dørlåskontakt førerdør
Tilstand ikke plausibel.

Fejlkode: B1811
Additivpumpe
Funktion ukorrekt.

Fejlkode: B1825
Olieniveauekontrol
Funktion ukorrekt.

Fejlkode: U1809
CAN-forbindelse med kombiinstrument-styreenhed
Oliestands- /-temperatursignal mangler/har fejl.

Fejlkode: B1328
Aktivering bagrude-/sidespejlvarme
Funktion ukorrekt.

Fejlkode: U1F14
Karosseri, CAN-bus
Kommunikation forstyrret.

Fejlkode: U1F15
Infotainment-CAN-bus
Kommunikation forstyrret.

Fejlkode: U1F00
Diagnosticeringsmodul
Fejl ikke optaget i fejlrapporten.

Fejlkode: U1F1A
LIN-bus
Fejl i kommunikation.

Fejlkode: U1F1B
LIN-bus
Fejl i kommunikation.

Fejlkode: U1F05
Tilstand fjernaktiveringsledning
Funktion ukorrekt.

Komfort

Motorskifteenhed BSM

ikke tilgængelig

Komfort

Anhængerstyreenhed (BSG)

16 Fejl

Fejlkode: B101F-12
Anhænger
Indgangsstrømkreds med fejl.

Fejlkode: B1600-00
CAN-bus
Spændingsforsyning med fejl.

Fejlkode: B2EC0-12
Anhængerbaglygte højre side
Strømkreds med fejl.

Fejlkode: B2EC1-12
Anhængerbaglygte
Strømkreds med fejl.

Fejlkode: B2ECF-12
Anhængerbaklys
Strømkreds med fejl.

Fejlkode: B2ED0-12
Anhænger-bremselys
Strømkreds med fejl.

Fejlkode: U1F00-00
Diagnosticeringsmodul
Fejl ikke optaget i fejlrapporten.

Fejlkode: B2EC0-13
Anhængerbaglygte højre side
Strømkreds med fejl.

Fejlkode: B2EC1-13
Anhængerbaglygte
Strømkreds med fejl.

Fejlkode: B2EC2-13
Anhængerblinklys højre side
Strømkreds med fejl.

Fejlkode: B2EC3-13
Anhængerblinklys venstre side
Funktion ukorrekt.

Fejlkode: B2ECE-13
Anhænger-tågebaglygte
Strømkreds med fejl.

Fejlkode: B2ECF-13
Anhængerbaklys
Strømkreds med fejl.

Fejlkode: B2ED0-13
Anhænger-bremselys
Strømkreds med fejl.

Fejlkode: B117D-16
Anhængerbaglygte/-blinklys
Strømkreds med fejl.

Fejlkode: B117E-16
Anhænger-tågebaglygte/-baklygte/-bremselys
Strømkreds med fejl.

Komfort

Karosseriombbygning (BSG)

16 Fejl

Fejlkode: B101F
Anhænger
Indgangsstrømkreds med fejl.

Fejlkode: B1600
CAN-bus
Spændingsforsyning med fejl.

Fejlkode: B2EC0
Anhængerbaglygte højre side

Strømkreds med fejl.

Fejlkode: B2EC1
Anhængerbaglygte
Strømkreds med fejl.

Fejlkode: B2ECF
Anhænderbaklys
Strømkreds med fejl.

Fejlkode: B2ED0
Anhænger-bremselys
Strømkreds med fejl.

Fejlkode: U1F00
Diagnosticeringsmodul
Fejl ikke optaget i fejlrapporten.

Fejlkode: B2EC0
Anhængerbaglygte højre side
Strømkreds med fejl.

Fejlkode: B2EC1
Anhængerbaglygte
Strømkreds med fejl.

Fejlkode: B2EC2
Anhængerblinklys højre side
Strømkreds med fejl.

Fejlkode: B2EC3
Anhængerblinklys venstre side
Funktion ukorrekt.

Fejlkode: B2ECE
Anhænger-tågebaglygte
Strømkreds med fejl.

Fejlkode: B2ECF
Anhænderbaklys
Strømkreds med fejl.

Fejlkode: B2ED0
Anhænger-bremselys
Strømkreds med fejl.

Fejlkode: B117D
Anhængerbaglygte/-blinklys
Strømkreds med fejl.

Fejlkode: B117E
Anhænger-tågebaglygte/-baklygte/-bremselys
Strømkreds med fejl.

Komfort

Kombiinstrument

0 Fejl

Komfort

Multifunktions-touchscreen

1 Fejl

Fejlkode: B1574-1C
Touchscreen

Komfort	Spændingsbevaring	ikke tilgængelig
Komfort	Head-up-display	ikke tilgængelig
Komfort	Elektron. tændingslås AVE	ikke tilgængelig
Gearkasse	automatgear	ikke tilgængelig
Gearkasse	Betjening automatgearkasse	ikke tilgængelig
Tyverisikring	Tyverialarm	ikke tilgængelig
Tyverisikring	alarmhorn	ikke tilgængelig
Styretøj	Elektr. servostyring	2 Fejl

Fejlkode: P0562
Systemspænding
Spændings-/strømforsyning lav.

Fejlkode: C1178
styreenhed
Intern fejl.

Infotainmentsystem	Bilradio	ikke tilgængelig
Infotainmentsystem	Navigationssystem	5 Fejl

Fejlkode: B100C
Styreenhed, spændingsforsyning
Spændingsforsyning med fejl.

Fejlkode: B1503
Audioudgang, bagest venstre
Funktion ukorrekt.

Fejlkode: B1504
Audioudgang, bagest højre
Funktion ukorrekt.

Fejlkode: U1F00
Diagnosticeringsmodul
Fejl ikke optaget i fejlrapporten.

Fejlkode: B1574
Touchscreen
Funktion ukorrekt.