



5503183

# NAF Bruktbiltest

**Testdato**  
27.05.2025

## Kunde

<b>Navn</b>	Auksjonen.no As	<b>Kontaktperson</b>	
<b>Medlemsnummer</b>	94448735	<b>Navn</b>	Auksjonen.no As
<b>Adresse</b>	Døvleveien 23	<b>Telefon</b>	33300540
<b>Postnummer og -sted</b>	3170 SEM	<b>E-post</b>	
<b>Telefon</b>	33300540		
<b>Ekstern referanse</b>	468932		



## Kjøretøy

<b>Bilmerke</b>	Renault	<b>Motorstørrelse</b>	2299 cm <sup>3</sup>
<b>Modell</b>	MASTER	<b>Motoreffekt</b>	125 kW
<b>Type</b>	VG	<b>Aksler i drift</b>	1
<b>Registreringsnr.</b>	DR92920	<b>Drivstofftype</b>	Diesel
<b>Understellsnr.</b>	VF6VG000558610186	<b>Kjøretøygruppe</b>	315
<b>Km.stand.</b>	90047	<b>Bruktimportert</b>	Nei
<b>Farge</b>	Hvit	<b>Registreringsår</b>	2017
<b>Karosseritype</b>	Separat førerhus	<b>Registrert første gang</b>	29.08.2017
		<b>Frist for neste EU kontroll</b>	04.03.2026



## Informasjon

NAF Bruktbiltest (BBT) er en uavhengig vurdering av kjøretøyets tekniske tilstand iht. definerte kontrollpunkter. De aktuelle kontrollpunktene fremkommer i testen og vurderes / bedømmes etter NAF sine definisjoner og retningslinjer som også hensyntar bilens alder og km-stand.

NAF anmerker kun feil, mangler og avvik som avdekkes på testtidspunktet. Forutsetninger for utført test er angitt på side 2 i denne rapporten. NAF demonterer ikke for kontroll. Det kan være indikasjon knyttet til tekniske forhold som krever ytterligere utredning for å kunne fastslå omfang. Det kan også være periodiske feil som ikke kan avdekkes på testtidspunktet. Se utfyllende leveransebeskrivelse side 6.

NAF Bruktbiltest er utført på oppdrag av bilforhandler. Alle henvendelser til testen og øvrige forhold til bilens tekniske tilstand må avklares mellom kjøper av bilen og bilforhandler testen er utstedt til.



5503183

## Testresultater

Ref.Id	Repareres	Resultat	Beskrivelse
1.8	Kjøreegenskaper	Vibrasjoner i drivverk / hjuloppheng	
1.9		Vibrasjoner ved bremsing	
2.6	Unormal lyd	Ulyd fra hjuloppheng foran	
3.13	Nøkler / Utstyr	* Nøkkel til påbygget mangler.	
4.1	Service/ Dokum.	Servicedokumentasjon mangler	
4.8		Aktivert serviceindikator	
6.10	Bremseskiver	Rust på bremseskive:	Venstre bak, Høyre foran, Høyre bak, Venstre foran
8.2	Parkeringsbrems	Svak bremsevirkning:	Venstre, Høyre
8.7		Feil ved parkbrems betjening	
17.1	Lys	Virker ikke:	Høyre blinklys bak, Høyre ryggelys, Høyre baklys, Høyre nærlys, Venstre nærlys
17.11		Skadet lykteglass:	Venstre skittlys, Høyre baklys, Venstre baklys
21.17	Varsellamper	* Varsler feil på: Motorlampe og AdBluesystem - feilsøk for nærmere kontroll.	
29.1	Oljenivå motor	Oljenivå er under minimumsmerket	
30.2	Kjølevæske	Lavt væsknivå	
30.5		* Ingen kjølevæske i beholder - feilsøk for nærmere kontroll.	
32.6	Kjølesystem	Lavt kjølevæsknivå	
32.14		* Ingen kjølevæske i beholder - feilsøk for nærmere kontroll.	
36.6	Drivstofftank, rør, slange	Mangelfull innfesting, tank.	
36.12		* Drivstofftank - deformert/skadet	
45.17	Instrumenter	* Ryggekamera- løs/skadet.	
50.5	Varmeapparat / klimaanlegg (AC)	Svak eller ingen kjølevirkning	
51.6	Vindusvisker, spyler (foran/bak)	Vindusvisker virker ikke	Begge sider foran
56.3	Drivrem generator	Ulyd i strammehjul / remhjul	
67.7	Ekstra hjulsett	Ekstra hjulsett mangler	
76.4	Stabilisator	Slitt foring i hjuloppheng:	Høyre foran, Venstre foran
76.9		*	
78.1	Opphengs- / bærearmer foraksel	Slakk i opphengskule:	Venstre nedre, Høyre nedre
81.1	Frontrute	Slitasje på frontrute som gir nedsatt sikt. Vurdert fra førersetet: • Reparasjonsmetode: Skift	



5503183

Ref.Id	Repareres	Resultat	Beskrivelse
86.3	Lakk / karosseri utvendig	Lakkriper:	Venstre sidekanal, Venstre fordør
86.4		Skadet:	Støtfanger foran
86.16		* Verditrekk for skader/manglende deler/ skadet deler etc på påbygget.	
87.9	Utvendig speil	Ripe i speilhus:	Venstre
88.1	Underside	Skadet/løs innerskjerm:	Høyre foran
88.11		* Beskyttelsesdeksel ved siden av drivstofftank - deformert/Skadet.	
98.2	Seter	Misfarget/skittent:	Midten foran, Venstre foran
98.3		Hull/rift gjennom setetrekk:	Venstre foran
102.2	Laste-/bagasjerom	Skader i deksler/panel/vegger/gulv	
102.6		* Nøkkel til påbygget mangler - ikke fått kontrollert påbygget innvendig.	
104.2	Varseltrekant	Mangler.	

Ref.Id	Opplysning	Resultat	Beskrivelse
1.16	Kjøreegenskaper	* Bilen er ikke prøvekjørt pga motorfeil.	
11.4	Bremsevæskens kokepunkt	Kokepunkt er under 180 grader. Anbefaler bremsevæskeskift.	
18.18	Markeringslys/-lykter	* 4 stk sidemarkeringslykter - krakelerte	
66.10	Felg	Ripe/slitasje på felg	Høyre foran, Høyre bak, Venstre bak, Venstre foran
66.12		Påbegynnende oksidering:	Venstre bak, Høyre foran, Høyre bak, Venstre foran
81.9	Frontrute	Noe steinsprut	
86.17	Lakk / karosseri utvendig	Lakkriper:	Høyre forskjerm
86.18		Diverse småbulker/lakkriper	
86.19		Småbulker:	Venstre fordør
86.20		Bulk(er)	Høyre sidekanal, Venstre sidekanal, Høyre forskjerm
86.21		Steinsprut:	Panser
86.25		Rustangrep:	Venstre D-stolpe, Høyre D-stolpe, Høyre fordør, Panser, Venstre fordør
87.11	Utvendig speil	Ripe i speilhus:	Høyre
97.5	Døråpning	Sår eller skade:	Høyre fordør

### Ikke utførte

Punkt	Årsak
Batteri ytre tilstand	Ikke tilgjengelig for kontroll
Tilstand 12 volt batteri	Ikke tilgjengelig for kontroll



5503183

Punkt	Årsak
Bremsevirkning	Skader/avvik som forhindrer vurdering
Full systemskann	Oppnår ikke kontakt med bilens styreenhet

### Servicehistorikk

Bilen mangler servicebok

### Testforhold

<b>Maks hastighet ved prøvekjøring</b>	10 km/t
<b>Utetemperatur ved prøvekjøring</b>	10 °C
<b>Føreforhold ved prøvekjøring</b>	Tørt
<b>Bilen ble prøvekjørt:</b>	Driftsvarm motor
<b>Er bilen skitten eller nediset:</b>	Nei
<b>Frist for neste EU kontroll</b>	05.03.2026



5503183

**Prøvekjøring**

- 1 - Kjøreegenskaper **R**
- 2 - Unormal lyd **R**

**Generell informasjon**

- 3 - Nøkler / Utstyr **R**
- 4 - Service/ Dokum. **R**

**Bremser**

- 5 - Bremsbelegg ✓
- 6 - Bremseskiver **R**
- 8 - Parkeringsbrems **R**
- 9 - Bremsvirkning |
- 10 - Bremsvæsknivå ✓
- 11 - Bremsvæskens kokepunkt **O**
- 12 - Bremsrør ✓
- 13 - Bremseslanger ✓
- 14 - Bremskraftforsterker ✓
- 15 - Brems pedal ✓

**Lys og signaler**

- 17 - Lys **R**
- 18 - Markeringslys/-lykter **O**
- 19 - Refleks ✓
- 20 - Lyd / lyssignaler ✓
- 21 - Varsellamper **R**
- 22 - Varsellamper utvidet ✓

**e-Diagnose**

- 23 - Full systemskann |

**Motor**

- 27 - Motor virkemåte ✓
- 28 - Utvendig tilstand motor ✓
- 29 - Oljenivå motor **R**
- 30 - Kjølevæske **R**
- 31 - Kjølevifte ✓
- 32 - Kjølesystem **R**
- 33 - Eksosanlegg ✓
- 35 - Motorfester ✓
- 36 - Drivstofftank, rør, slange **R**
- 37 - Registerreim ✓

**Drivverk**

- 40 - Girkasse (automatisk) ✓
- 41 - Differensial ✓
- 42 - Drivaksler ✓

**Elektriske anlegg**

- 44 - Instrument belysning ✓
- 45 - Instrumenter **R**
- 46 - Radio / Multimedia ✓
- 47 - Elektrisk vindusheis ✓
- 48 - Oppvarmet bakrute ✓
- 49 - Kupevifte ✓
- 50 - Varmeapparat / klimaanlegg (AC) **R**
- 51 - Vindusvisker, spyler (foran/bak) **R**
- 53 - Sentrallås ✓
- 56 - Drivrem generator **R**
- 57 - Batteri ytre tilstand |
- 58 - Tilstand 12 volt batteri |

**Hjul, dekk, felg**

- 65 - Dekk ✓

**Hjul, dekk, felg**

- 66 - Felg **O**
- 67 - Ekstra hjulsett **R**
- 68 - Hjullager ✓
- 70 - Hjulcapsler/navkopper ✓

**Styring**

- 71 - Ratt, rattaksel, ledd ✓
- 72 - Styresnekke, tannstang ✓
- 73 - Styrestag/ledd ✓
- 74 - Styreservo ✓

**Hjuloppheng**

- 75 - Støtdempere ✓
- 76 - Stabilisator **R**
- 77 - Fjærer / fjærbein ✓
- 78 - Opphengs- / bærearmer foraksel **R**
- 79 - Opphengs- / bærearmer bakaksel ✓
- 80 - Travers ✓



5503183

## Karosseri

81 - Frontrute	R
82 - Siderute/bakrute	✓
83 - Dør-/panseråpner	✓
84 - Lås	✓
86 - Lakk / karosseri utvendig	R
87 - Utvendig speil	R
88 - Underside	R
89 - Understellsnummer	✓

## Interiør

91 - Dashbord / midtkonsoll	✓
92 - Luftdyse kupé	✓
93 - Taktrekk	✓
94 - Solskjerm	✓
95 - Innvendig speil	✓
96 - Dørtrekk	✓
97 - Døråpning	O
98 - Seter	R
99 - Bilbelte	✓
100 - Gulvmatter/-teppe	✓
102 - Laste-/bagasjerom	R
103 - Interiør generelt	✓
104 - Varseltrekant	R



5503183

**Måleverdier**

Ref.Id	Punkt	Fråse	Måleverdi
3.1	Nøkler / Utstyr	Antall nøkler:	2 stk
6.1	Bremseskiver		Målepunkt ikke aktuelt på gjeldende kjøretøy
9.1	Bremsevirkning		Skader/avvik som forhindrer vurdering
30.1	Kjølevæske		Ikke målt grunnet manglende tilgjengelighet
37.1	Registerreim		Bilen har registerkjede
50.1	Varmeapparat / klimaanlegg (AC)	Temperatur på luft inn i klimaanlegg	22 °C
50.2		Temperatur på luft ut av klimaanlegg	15 °C
58.1	Tilstand 12 volt batteri		Ikke tilgjengelig for kontroll
65.1	Dekk	Mønsterdybde VF	3,20 mm
65.2		Mønsterdybde HF	4,50 mm
65.3		Mønsterdybde VB	8,60 mm
65.4		Mønsterdybde HB	7,80 mm
65.5		Bilen er utrustet med:	Piggfrie vinterdekk
66.1	Felg	Felg montert på bilen:	Lettmetallfelg
67.1	Ekstra hjulsett		Ikke målt grunnet manglende tilgjengelighet

## Bilder og vedlegg



**1. Vindusvisker, spylar  
(foran/bak)**



**2. Lakk / karosseri utvendig**

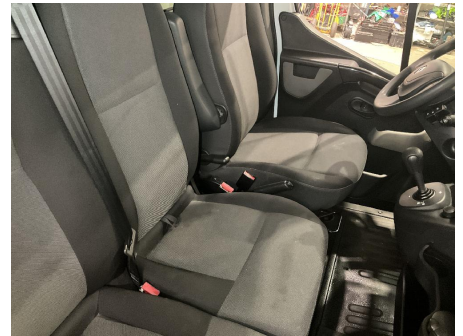

**3. Seter**



**4. Utvendig speil**



**5. Seter**



**6. Lakk / karosseri utvendig**



**7. Lakk / karosseri utvendig**



**8. Lys**



**9. Lys**



**10. Frontrute**



**11. Frontrute**

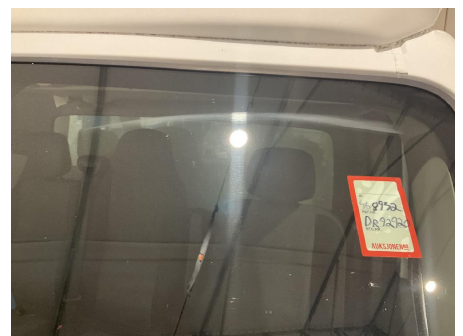

**12. Frontrute**



5503183

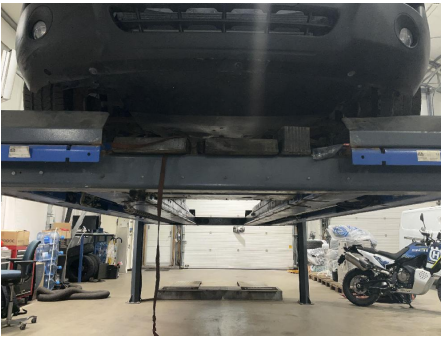

13. Generelt



14. Generelt

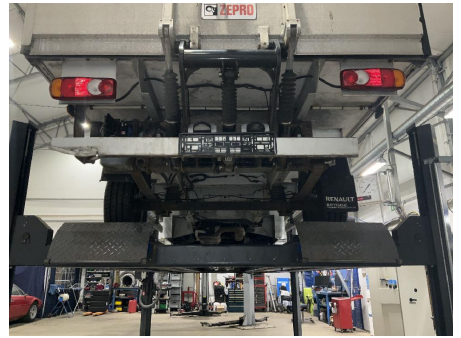

15. Generelt

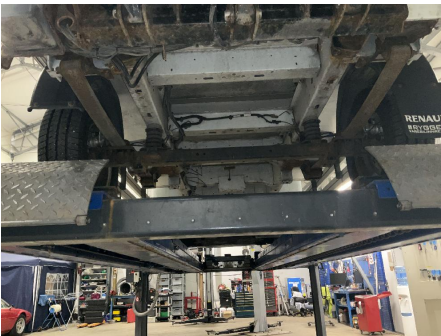

16. Generelt



17. Generelt



18. Generelt



19. Generelt



20. Generelt



21. Generelt



22. Generelt

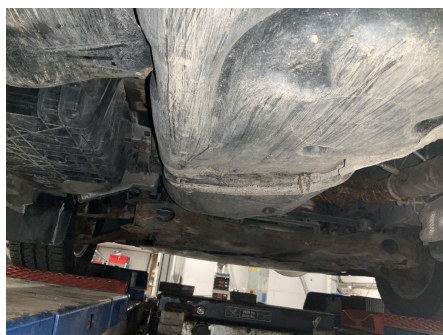

23. Generelt



24. Generelt



5503183



25. Generelt



26. Generelt



27. Generelt



28. Generelt



29. Generelt



30. Generelt



31. Generelt



32. Generelt



33. Generelt



34. Generelt



35. Generelt

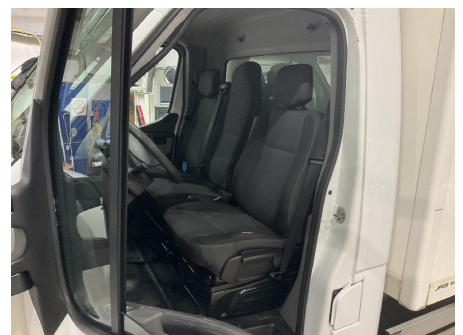

36. Generelt



5503183



37. Generelt

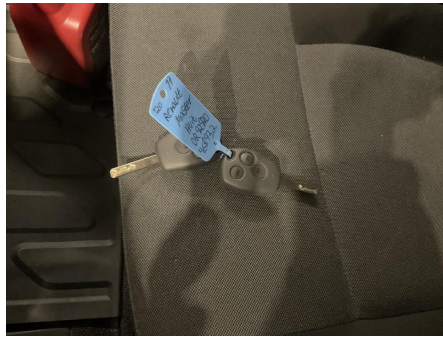

38. Generelt



39. Generelt



40. Generelt



41. Generelt

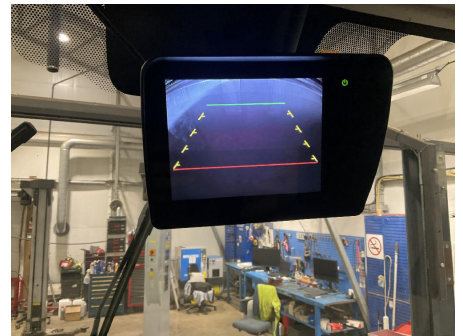

42. Generelt



43. Generelt



44. Generelt



5503183

## Leveransebetingelser

### 1. Testrapporten

Testrapporten inneholder identifikasjon av kjøretøy og kunde samt beskrivelse av testens omfang med måleresultater der det foreligger.

### 2. Bedømming-vurderingsdefinisjon

Forklaring til bokstavkodene som benyttes ved PDF rapport:

V = Normalt. Tilstand vurdert «normal» iht. kjøretøyets alder og kjørelengde

R = Reparasjon. Anbefaler utbedring iht. kontrollpunkt

O = Opplysning. Informasjon iht. kontrollpunkt og/eller kjøretøy

S = Skiftet. Kontrollpunkt inkl. komponentskifte

J = Justert. Kontrollpunkt inkl. justering

I = Ikkeutført. Kontrollpunkt ikke vurdert

### 3. Gjennomføring av test.

Test utføres på et NAF Senter hvis ikke annet er beskrevet.

### 4. Eiendomsrett

Testens resultat tilhører NAFs kunde. Kundens navn er registrert på side 1 i testrapporten, og eventuelle henvendelser i forbindelse med testen må utføres av registrert kunde. Testresultatene leveres ikke ut til andre uten samtykke fra NAFs kunde.

### 5. Demontering

NAF demonterer ikke for kontroll/vurdering, og kan dermed ikke påpeke feil som kun avdekkes ved demontering. Dersom NAF oppdager avvik der det trengs demontering for kontroll/vurdering, vil dette anmerkes i testrapporten.

### 6. Prøvekjøring, periodiske feil og fremtidige problemer

NAF anmerker kun feil og avvik som oppdages på testtidspunktet. Periodiske feil/avvik kan forekomme uten at dette avdekkes pga. manglende symptom(fremtredelse) ved testtidspunktet. Det er ikke mulig å forutse fremtidige problemer, feil eller avvik.

NAF prøvekjører bilen kun i begrenset grad.

### 7. Avlesing av elektronisk lagrede feilkoder via kjøretøyets OBD kontakt

NAF leser feilkoder på de elektroniske styresystemene som bilprodusenten har gitt tilgang til. Tilgang kan variere mellom ulike bilmerker og modeller og systemene leses med det testutstyret som benyttes av NAF. Det skilles ikke mellom permanente og periodiske feilkoder. NAF kan ikke påvise avvik i bilens oppgitte kilometerstand ved hjelp av diagnose.

### 8. NAFs ansvar

NAF har vurdert alle kontrollpunkter i den aktuelle testrapporten i henhold til NAFs definisjoner og retningslinjer. Kontrollpunkter som ikke omtales i rapporten er ikke inkludert eller vurdert.

Feil/avvik som avdekkes i etterkant av testen, kan ikke lastes NAF uten at det dokumenteres at følgende kumulative vilkår foreligger:

- feil/avvik må anses å ha foreligget ved testtidspunktet
- feil/avvik kan avdekkes etter gjeldende definisjoner og retningslinjer (innhold) av kontrollpunkt ved testtidspunktet
- feil/avvik kan avdekkes ved benyttet testutstyr i NAF ved testtidspunktet
- feil/avvik kan avdekkes ved gjeldende testforutsetninger ved testtidspunktet
- feil/avvik medfører konsekvenstap
- NAF har opptrådt uaktsomt ved testtidspunktet

### 9. Klageadgang næringsmarked

Testens resultat tilhører NAFs kunde. Kundens navn er registrert på side 1 i testrapporten. Ved eventuelle uoverensstemmelser i forbindelse med levert dokumentasjon, skal kunde ta dette opp med NAF. NAF er forretningsmessig leverandør til kunde og forholder seg kun til denne avtalepart.

Alle reklamasjoner må være NAF i hende skriftlig senest 10 dager etter at testen er utført.

### 10. Reklamasjonsansvaret til NAF

Ved uoverensstemmelse mellom tekst og bilder i testrapport og ett av disse viser riktig tilstand, er feilen ikke reklamasjonsgrunn.

NAF AS er ikke ansvarlig for feil i opplysninger som er hentet elektronisk fra 3.-part.

NAF AS kan kreve at bilen stilles til disposisjon for kontroll.

Ved reklamasjon kan NAF AS forlange å få mulighet til å reparere på eget verksted.

Hvis kjøper starter reparasjon på annet verksted uten skriftlig godkjenning fra NAF AS bortfaller retten til å kreve utgiften refundert av NAF AS.

Ved reparasjon på kjøpers verksted beregnes priser etter NAF AS sine innkjøpspriser (Meca eller tilsvarende) og selvkost på timepris. Benyttes DBS-systemet som grunnlag for delepriser benyttes importørpriser uten fraktpåslag.

Arbeidstidsettes iht. Haynes Pro med faktor 1

Diagnoserapport vedlegges der kunden har bestilt dette. Diagnoserapporten betraktes som en del av testrapporten.

Reklamasjonskravets størrelse er under alle omstendigheter oppad begrenset til prisen på testen, med mindre noe annet er særskilt avtalt.

NAF AS anbefaler at budgivere selv inspiserer objektet.