



6229442

NAF Bruktbiltest

Testdato
16.04.2026

Kunde

Navn	Auksjonen.no As
Medlemsnummer	94448735
Adresse	Døvleveien 23
Postnummer og -sted	3170 SEM
Telefon	33300540
Ekstern referanse	574458



Kjøretøy

Bilmerke	Volkswagen	Motorstørrelse	1968 cm ³
Modell	TRANSPORTER	Motoreffekt	110 kW
Type	7J0	Aksler i drift	2
Registreringsnr.	JD81157	Drivstofftype	Diesel
Understellsnr.	WV1ZZZ7HZJH027129	Kjøretøygruppe	315
Km.stand.	96398	Bruktimportert	Nei
Farge	Grå	Registreringsår	2017
Karosseritype	Integrert førerhus	Registrert første gang	29.08.2017
		Frist for neste EU kontroll	19.09.2027



Informasjon

NAF Bruktbiltest (BBT) er en uavhengig vurdering av kjøretøyets tekniske tilstand iht. definerte kontrollpunkter. De aktuelle kontrollpunktene fremkommer i testen og vurderes / bedømmes etter NAF sine definisjoner og retningslinjer som også hensyntar bilens alder og km-stand.

NAF anmerker kun feil, mangler og avvik som avdekkes på testtidspunktet. Forutsetninger for utført test er angitt på side 2 i denne rapporten. NAF demonterer ikke for kontroll. Det kan være indikasjon knyttet til tekniske forhold som krever ytterligere utredning for å kunne fastslå omfang. Det kan også være periodiske feil som ikke kan avdekkes på testtidspunktet. Se utfyllende leveransebeskrivelse side 6.

NAF Bruktbiltest er utført på oppdrag av bilforhandler. Alle henvendelser til testen og øvrige forhold til bilens tekniske tilstand må avklares mellom kjøper av bilen og bilforhandler testen er utstedt til.



6229442

Testresultater

Ref.Id	Repareres	Resultat	Beskrivelse
3.8	Nøkler / Utstyr	Nøkkel skadet 1 stk	
17.15	Lys	Vann / kondens i lykt:	Venstre sideblinklys
58.5	Tilstand 12 volt batteri	Bør skifte batteri!	
86.1	Lakk / karosseri utvendig	Skadet:	Bakluke, Støtfanger bak
86.2		Lakkriper:	Støtfanger foran, Høyre bakskjerm
86.11		Mangelfull kvalitet på replakking:	Høyre forskjerm
86.12		Rustangrep:	Venstre fordør, Høyre fordør, Venstre bakdør
88.2	Underside	Skadet/løst plastdeksel:	Høyre
98.3	Seter	Hull/rift gjennom setetrekk:	Venstre foran

Ref.Id	Opplysning	Resultat	Beskrivelse
4.13	Service/ Dokum.	Bilen har digital servicebok, denne er ikke kontrollert av NAF	
6.16	Bremsekiver	Overflaterust eller mindre enn 25% av overflaten rustet	Begge sider foran
6.17		Overflaterust eller mindre enn 50% av overflaten rustet	Begge sider bak
17.31	Lys	Krakerert lykteglass	Venstre baklys, Høyre baklys
23.6	Full systemskann	Etter avtale med kunde er feilkode/r slettet, feilsøking må påregnes dersom feilkode dukker opp igjen	
60.7	Tilleggsvarmer / parkeringsvarmer	Ikke funksjonsprøvd	
66.10	Felg	Ripe/ slitasje på felg	
67.28	Ekstra hjulsett	Ripe/slitasje	
81.9	Frontrute	Noe steinsprut	
86.18	Lakk / karosseri utvendig	Små lakkblærer:	Høyre bakdør, Venstre bakskjerm
86.21		Diverse småbulker/lakkriper	
86.22		Diverse lakkrust	
86.36		* Diverse steinsprut/lakksår	
88.13	Underside	Stedvis rustdannelser i vognbunn/understell	
102.8	Laste-/bagasjerom	Lasterom har spesialinnredning	
102.9		* Forventet bruksslitasje	

Servicehistorikk

Elektronisk servicedokumentasjon er ikke sjekket av NAF på grunn av manglende tilgang.

Servicehistorikk er vedlagt

Testforhold

Maks hastighet ved prøvekjøring 60 km/t

Utetemperatur ved prøvekjøring 8 °C

Føreforhold ved prøvekjøring Tørt

Er bilen skitten eller nediset: Nei



6229442

Prøvekjøring	Drivverk
1 - Kjøreegenskaper	✓ 38 - Clutch ✓
Generell informasjon	39 - Girkasse (manuell) ✓
3 - Nøkler / Utstyr	41 - Differensial ✓
4 - Service/ Dokum.	R 42 - Drivaksler ✓
	O 43 - Mellomaksel ✓
Bremser	Elektriske anlegg
5 - Bremsbelegg	✓ 44 - Instrument belysning ✓
6 - Bremseskiver	O 45 - Instrumenter ✓
8 - Parkeringsbrems	✓ 46 - Radio / Multimedia ✓
9 - Bremsvirkning	✓ 47 - Elektrisk vindusheis ✓
10 - Bremsvæsknivå	✓ 48 - Oppvarmet bakrute ✓
12 - Bremsørør	✓ 49 - Kupevifte ✓
13 - Bremseslanger	✓ 50 - Varmeapparat / klimaanlegg (AC) ✓
14 - Bremskraftforsterker	✓ 51 - Vindusvisker, spyler (foran/bak) ✓
15 - Brems pedal	✓ 52 - Lyktespyler / Visker ✓
Lys og signaler	53 - Sentrallås ✓
17 - Lys	R 54 - Setevarmer ✓
19 - Refleks	✓ 56 - Drivrem generator ✓
20 - Lyd / lyssignaler	✓ 57 - Batteri ytre tilstand ✓
21 - Varsellamper	✓ 58 - Tilstand 12 volt batteri R
22 - Varsellamper utvidet	✓ 60 - Tilleggsvarmer / parkeringsvarmer O
e-Diagnose	Hjul, dekk, felg
23 - Full systemskann	O 65 - Dekk ✓
Motor	66 - Felg O
27 - Motor virkemåte	✓ 67 - Ekstra hjulsett O
28 - Utvendig tilstand motor	✓ 68 - Hjullager ✓
29 - Oljenivå motor	✓ Styring
30 - Kjølevæske	✓ 71 - Ratt, rattaksel, ledd ✓
31 - Kjølevifte	✓ 72 - Styresnekke, tannstang ✓
32 - Kjølesystem	✓ 73 - Styrestag/ledd ✓
33 - Eksosanlegg	✓ 74 - Styreservo ✓
35 - Motorfester	✓ Hjuloppheng
36 - Drivstofftank, rør, slange	✓ 75 - Støtdempere ✓
37 - Registerreim	✓ 76 - Stabilisator ✓
	77 - Fjærer / fjærbein ✓
	78 - Opphengs- / bærearmer foraksel ✓
	79 - Opphengs- / bærearmer bakaksel ✓
	80 - Travers ✓



6229442

Karosseri

81 - Frontrute	O
82 - Siderute/bakrute	✓
83 - Dør-/panseråpner	✓
84 - Lås	✓
86 - Lakk / karosseri utvendig	R
87 - Utvendig speil	✓
88 - Underside	R
89 - Understellsnummer	✓
90 - Tilhengerfeste	✓

Interiør

91 - Dashbord / midtkonsoll	✓
92 - Luftdyse kupé	✓
93 - Taktrekk	✓
94 - Solskjerm	✓
95 - Innvendig speil	✓
96 - Dørtrekk	✓
97 - Døråpning	✓
98 - Seter	R
99 - Bilbelte	✓
100 - Gulvmatter/-teppe	✓
102 - Laste-/bagasjerom	O
103 - Interiør generelt	✓



6229442

Måleverdier

Ref.Id	Punkt	Fråse	Måleverdi
3.1	Nøkler / Utstyr	Antall nøkler:	2 stk
6	Bremseskiver		Kontrollert visuelt
9.1	Bremsevirkning	Bremsevirkning, VF	300,00
9.2		Bremsevirkning, HF	300,00
9.3		Bremsevirkning, VB	200,00
9.4		Bremsevirkning, HB	200,00
30.1	Kjølevæske	Kjølevæskens frysepunkt, frostsikker ned til minus:	40 °C
37.1	Registerreim	Bilfabrikanten anbefaler under normale forhold skifte ved km:	200000
50	Varmeapparat / klimaanlegg (AC)		Åpenbar kjøleeffekt
58.1	Tilstand 12 volt batteri	Referanseverdi norm:	EN
58.2		Referanseverdi kaldstart-kapasitet:	800 ampere
58.3		Målt kaldstart-kapasitet:	273 ampere
65.1	Dekk	Mønsterdybde VF	7,00 mm
65.2		Mønsterdybde HF	7,00 mm
65.3		Mønsterdybde VB	7,00 mm
65.4		Mønsterdybde HB	7,00 mm
65.5		Bilen er utrustet med:	Sommerdekk
66.1	Felg	Felg montert på bilen:	Lettmetallfelg
67.1	Ekstra hjulsett	Mønsterdybde	6,50 mm
67.2		Mønsterdybde	7,00 mm
67.3		Mønsterdybde	9,00 mm
67.4		Mønsterdybde	9,00 mm
67.5		Ekstra hjulsett er utrustet med:	Vinterdekk m/pigg
67.6		Felg på ekstra hjulsett:	Lettmetallfelg



6229442

Leveransebetingelser

1. Testrapporten

Testrapporten inneholder identifikasjon av kjøretøy og kunde samt beskrivelse av testens omfang med måleresultater der det foreligger.

2. Bedømming–vurderingsdefinisjon

Forklaring til bokstavkodene som benyttes ved PDF rapport:

V = Normalt. Tilstand vurdert «normal» iht. kjøretøyets alder og kjørelengde

R = Reparasjon. Anbefaler utbedring iht. kontrollpunkt

O = Opplysning. Informasjon iht. kontrollpunkt og/eller kjøretøy

S = Skiftet. Kontrollpunkt inkl. komponentskifte

J = Justert. Kontrollpunkt inkl. justering

I = Ikkeutført. Kontrollpunkt ikke vurdert

3. Gjennomføring av test.

Test utføres på et NAF Senter hvis ikke annet er beskrevet.

4. Eiendomsrett

Testens resultat tilhører NAFs kunde. Kundens navn er registrert på side 1 i testrapporten, og eventuelle henvendelser i forbindelse med testen må utføres av registrert kunde. Testresultatene leveres ikke ut til andre uten samtykke fra NAFs kunde.

5. Demontering

NAF demonterer ikke for kontroll/vurdering, og kan dermed ikke påpeke feil som kun avdekkes ved demontering. Dersom NAF oppdager avvik der det trengs demontering for kontroll/vurdering, vil dette anmerkes i testrapporten.

6. Prøvekjøring, periodiske feil og fremtidige problemer

NAF anmerker kun feil og avvik som oppdages på testtidspunktet. Periodiske feil/avvik kan forekomme uten at dette avdekkes pga. manglende symptom(fremtredelse) ved testtidspunktet. Det er ikke mulig å forutse framtidige problemer, feil eller avvik.

NAF prøvekjører bilen kun i begrenset grad.

7. Avlesing av elektronisk lagrede feilkoder via kjøretøyets OBD kontakt

NAF leser feilkoder på de elektroniske styresystemene som bilprodusenten har gitt tilgang til. Tilgang kan variere mellom ulike bilmerker og modeller og systemene leses med det testutstyret som benyttes av NAF. Det skilles ikke mellom permanente og periodiske feilkoder. NAF kan ikke påvise avvik i bilens oppgitte kilometerstand ved hjelp av diagnose.

8. NAFs ansvar

NAF har vurdert alle kontrollpunkter i den aktuelle testrapporten i henhold til NAFs definisjoner og retningslinjer. Kontrollpunkter som ikke omtales i rapporten er ikke inkludert eller vurdert.

Feil/avvik som avdekkes i etterkant av testen, kan ikke lastes NAF uten at det dokumenteres at følgende kumulative vilkår foreligger:

- feil/avvik må anses å ha foreligget ved testtidspunktet
- feil/avvik kan avdekkes etter gjeldende definisjoner og retningslinjer(innhold) av kontrollpunkt ved testtidspunktet
- feil/avvik kan avdekkes ved benyttet testutstyr i NAF ved testtidspunktet
- feil/avvik kan avdekkes ved gjeldende testforutsetninger ved testtidspunktet
- feil/avvik medfører konsekvenstap
- NAF har opptrådt uaktsomt ved testtidspunktet

9. Klageadgang næringsmarked

Testens resultat tilhører NAFs kunde. Kundens navn er registrert på side 1 i testrapporten. Ved eventuelle uoverensstemmelser i forbindelse med levert dokumentasjon, skal kunde ta dette opp med NAF. NAF er forretningsmessig leverandør til kunde og forholder seg kun til denne avtalepart.

Alle reklamasjoner må være NAF i hende skriftlig senest 10 dager etter at testen er utført.

10. Reklamasjonsansvaret til NAF

Ved uoverensstemmelse mellom tekst og bilder i testrapport og ett av disse viser riktig tilstand, er feilen ikke reklamasjonsgrunn.

NAF AS er ikke ansvarlig for feil i opplysninger som er hentet elektronisk fra 3. -part.

NAF AS kan kreve at bilen stilles til disposisjon for kontroll.

Ved reklamasjon kan NAF AS forlange å få mulighet til å reparere på eget verksted.

Hvis kjøper starter reparasjon på annet verksted uten skriftlig godkjenning fra NAF AS bortfaller retten til å kreve utgiften refundert av NAF AS.

Ved reparasjon på kjøpers verksted beregnes priser etter NAF AS sine innkjøpspriser (Meca eller tilsvarende) og selvkost på timepris. Benyttes DBS-systemet som grunnlag for delepriser benyttes importørpriser uten fraktpåslag.

Arbeidstidsettes iht. Haynes Pro med faktor 1

Diagnoserapport vedlegges der kunden har bestilt dette. Diagnoserapporten betraktes som en del av testrapporten.

Reklamasjonskravets størrelse er under alle omstendigheter oppad begrenset til prisen på testen, med mindre noe annet er særskilt avtalt.

NAF AS anbefaler at budgivere selv inspiserer objektet.



6229442

Bilder og vedlegg

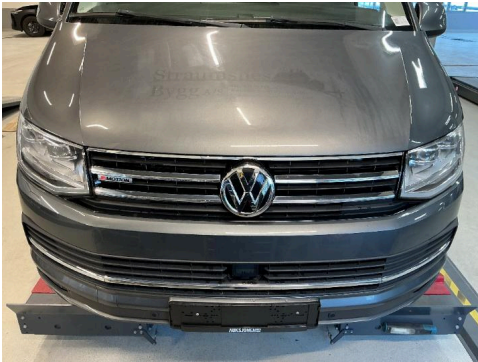

1. Generelt



2. Generelt



3. Generelt



4. Generelt

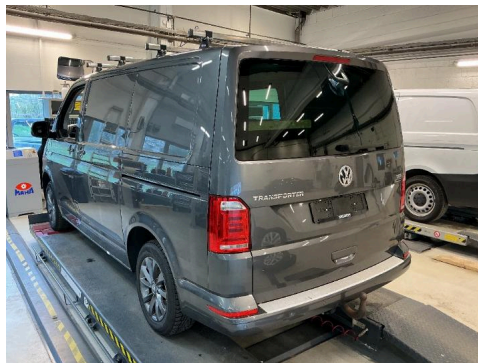

5. Generelt



6. Generelt



7. Generelt



8. Generelt



9. Generelt



10. Generelt

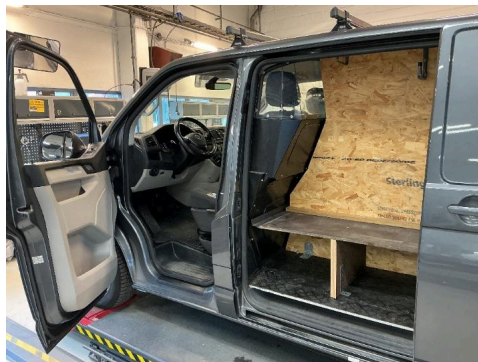

11. Generelt

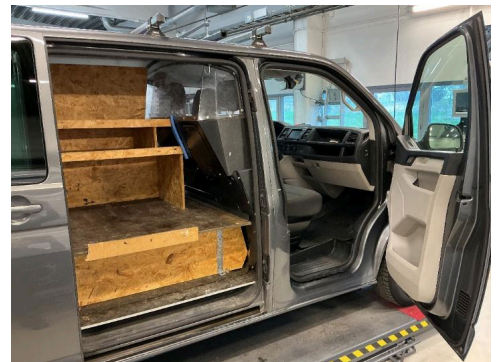

12. Generelt



6229442

Bilder og vedlegg



13. Generelt



14. Generelt



15. Generelt



16. Generelt



17. Generelt



18. Generelt

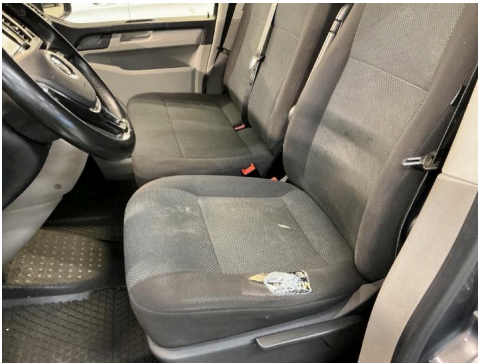

19. Generelt



20. Generelt



21. Generelt



22. Generelt

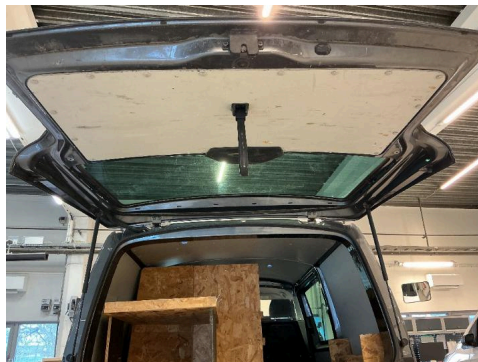

23. Generelt



24. Generelt

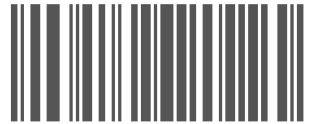

6229442

Bilder og vedlegg

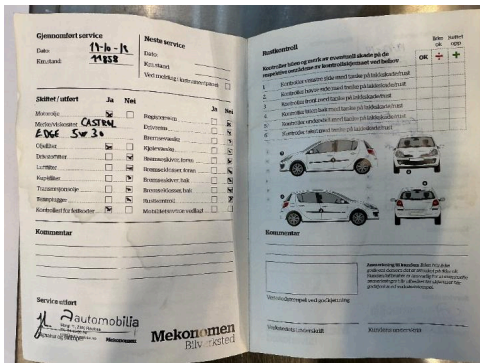

25. Generelt

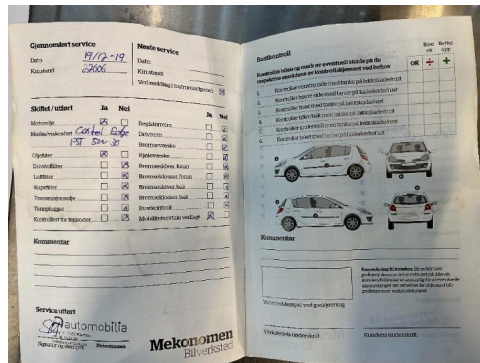

26. Generelt

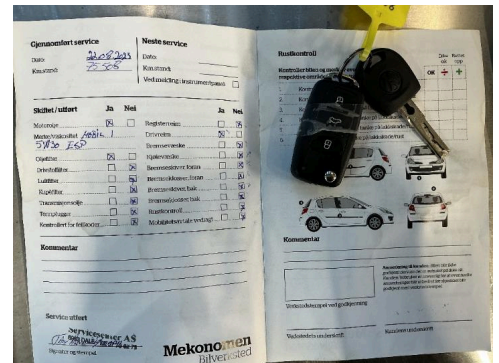

27. Generelt

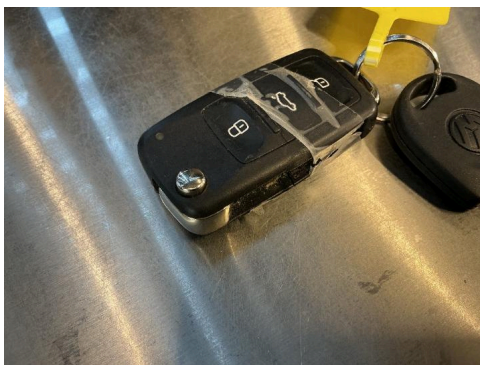

28. Generelt



29. Generelt



30. Generelt

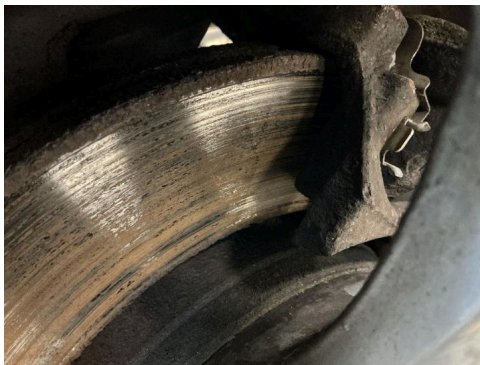

31. Generelt

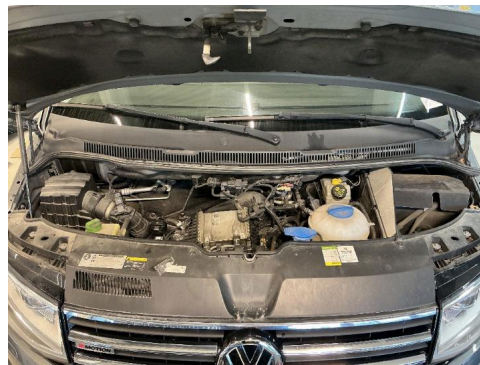

32. Generelt

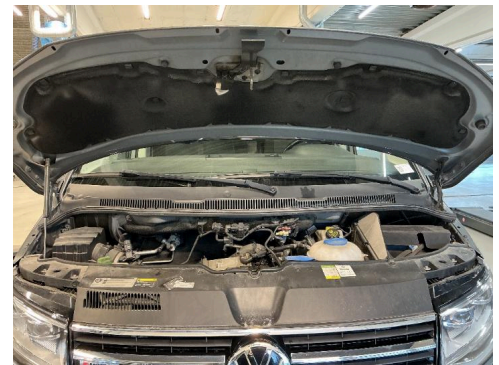

33. Generelt

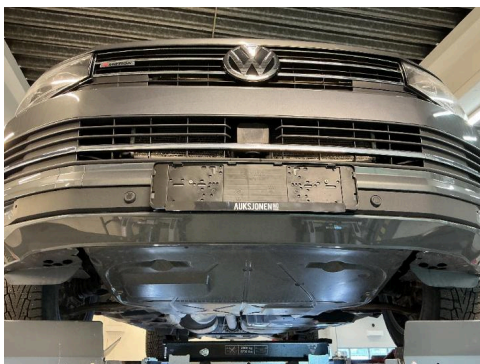

34. Generelt



35. Generelt

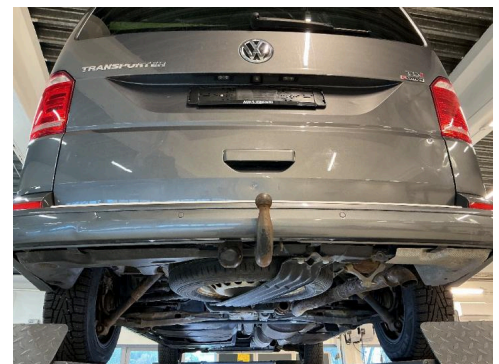

36. Generelt



6229442

Bilder og vedlegg

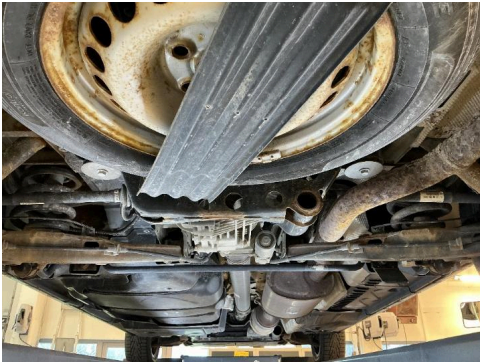

37. Generelt

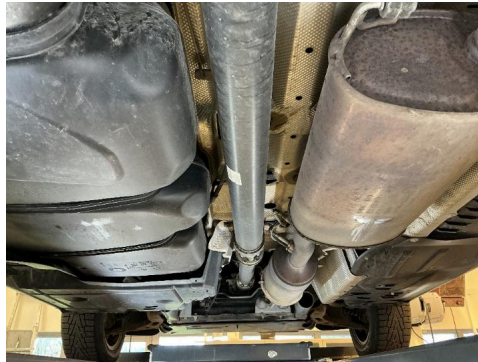

38. Generelt



39. Generelt



40. Generelt

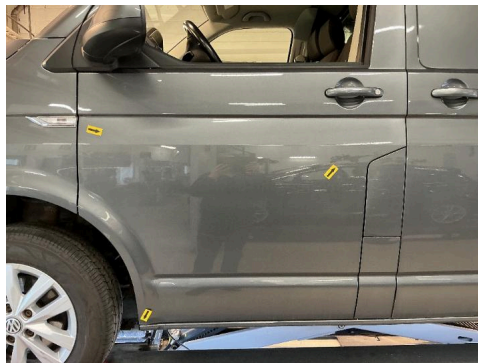

41. Generelt



42. Generelt



43. Generelt



44. Generelt



45. Generelt



46. Generelt



47. Generelt



48. Generelt



6229442

Bilder og vedlegg



49. Generelt



50. Generelt



51. Generelt

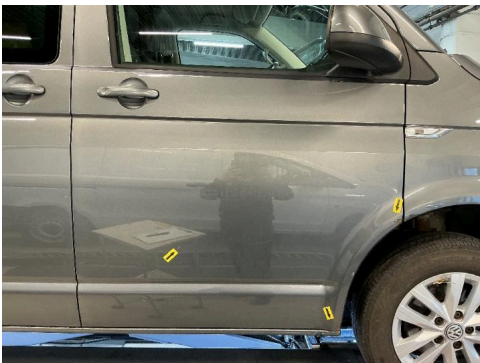

52. Generelt



53. Generelt



54. Generelt



55. Generelt

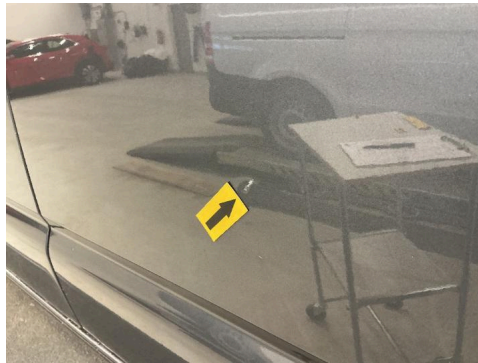

56. Generelt

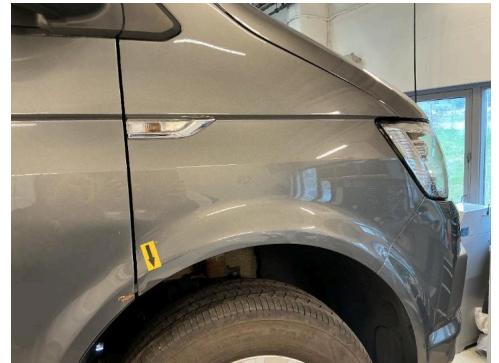

57. Generelt



58. Generelt



59. Generelt



60. Generelt



6229442

Bilder og vedlegg



61. Generelt



Feilkodeutlesing

Analyse av kjøretøyets systemer

Reg.nr	VIN
JD 81157	WV1ZZZ7HZJH027129
Årsmodell	Merke/Modell
15-19	Transp.T6 2.0 16V TDI Kasten 4Motion
Motorkode	Km
CXHA	96 398

Utført med feil (10)

System	Feilkoder og Beskrivelse
A/C/heater	B109715 Temperature flap actuator motor — Fault in electric circuit
Engine electronics I	P012100 Throttle position sensor — Signal implausible P20FB00 Diesel exhaust fluid pump 2 — Mechanical fault P24D000 Voltage supply of soot particulate sensor — Short circuit to ground U041600 CAN bus connection to ABS/ESC control unit — Received invalid data U101900 Can connection with instrument cluster ECU — Signal for oil level/-temperature missing or incorrect
Information electronics	B110AF0 Cable connection to loudspeakers FR — Short circuit among components
Parking heater/auxiliary heater	B187300 Trouble codes — Fault code is not documented yet. P125000 Fuel level — Level TOO LOW
Radar sensor of adaptive cruise control	B10E7F0 Cruise control distance monitoring — Function is not available.

Utført uten feil (14)

System	Beskrivelse
ABS	Brake electronics
Airbag	Airbag
Anti-theft device	Immobiliser
Comfort	Battery control Diagn. interface bus Display/control module roof Headlight levelling



Feilkodeutlesing

Analyse av kjøretøyets systemer

System

Beskrivelse

Instrument cluster

Trailer function

Vehicle electrics 1

OBD

Safety

Parking assist system 2

Steering

Steering angle

Transmission

All-wheel electronics