



6207902

# NAF Bruktbiltest

**Testdato**  
09.04.2026

## Kunde

Navn	Auksjonen.no As
Medlemsnummer	94448735
Adresse	Døvleveien 23
Postnummer og -sted	3170 SEM
Telefon	33300540
Ekstern referanse	574802



## Kjøretøy

Bilmerke	BMW	Motorstørrelse	1995 cm <sup>3</sup>
Modell	525d xDrive	Motoreffekt	160 kW
Type	5K	Aksler i drift	2
Registreringsnr.	BT60959	Drivstofftype	Diesel
Understellsnr.	WBA5J9100HGV38994	Kjøretøygruppe	101
Km.stand.	199747	Bruktimportert	Nei
Farge	Hvit	Registreringsår	2017
Karosseritype	Stasjonsvogn	Registrert første gang	28.04.2017
		Frist for neste EU kontroll	29.09.2027



## Informasjon

NAF Bruktbiltest (BBT) er en uavhengig vurdering av kjøretøyets tekniske tilstand iht. definerte kontrollpunkter. De aktuelle kontrollpunktene fremkommer i testen og vurderes / bedømmes etter NAF sine definisjoner og retningslinjer som også hensyntar bilens alder og km-stand.

NAF anmerker kun feil, mangler og avvik som avdekkes på testtidspunktet. Forutsetninger for utført test er angitt på side 2 i denne rapporten. NAF demonterer ikke for kontroll. Det kan være indikasjon knyttet til tekniske forhold som krever ytterligere utredning for å kunne fastslå omfang. Det kan også være periodiske feil som ikke kan avdekkes på testtidspunktet. Se utfyllende leveransebeskrivelse side 6.

NAF Bruktbiltest er utført på oppdrag av bilforhandler. Alle henvendelser til testen og øvrige forhold til bilens tekniske tilstand må avklares mellom kjøper av bilen og bilforhandler testen er utstedt til.



6207902

## Testresultater

Ref.Id	Repareres	Resultat	Beskrivelse
2.6	Unormal lyd	Ulyd fra hjuloppheng foran	
4.8	Service/ Dokum.	Aktivert serviceindikator	
17.6	Lys	Krakerert lykteglass	Venstre sideblink
47.3	Elektrisk vindusheis	Elektrisk vindusheis, feil funksjon/virkning	Venstre fordør
50.4	Varmeapparat / klimaanlegg (AC)	Svak eller ingen kjølevirkning fra AC	
81.2	Frontrute	En eller flere steinsprutrosetter som ikke er utbedret • Reparasjonsmetode:Skift	
83.11	Dør-/panseråpner	Slitt / skade på gummilist:	Venstre foran, Høyre foran
86.1	Lakk / karosseri utvendig	Skadet:	Støtfanger foran, Støtfanger bak, Venstre speil, Høyre speil
86.14		Steinsprut/lakksår	Venstre bakkdør, Venstre bakskjerm
86.17		* Diverse skader/utstyr etter utrykningskjøretøy	
87.5	Utvendig speil	Skade på speilramme / -hus	Venstre side, Høyre side
91.1	Dashbord / midtkonsoll	Hull/rift/flenge:	
97.1	Døråpning	Sår eller skade:	Venstre fordør, Venstre bakkdør
101.3	Bagasjeromstildekning	Mangler:	
103.4	Interiør generelt	* Diverse skader/hull etter utstyr fra utrykningskjøretøy	
Ref.Id	Opplysning	Resultat	Beskrivelse
4.13	Service/ Dokum.	Bilen har digital servicebok, denne er ikke kontrollert av NAF	
9.13	Bremsevirkning	Pulserende bremsevirkning:	Venstre bak, Høyre bak, Venstre foran, Høyre foran
10.3	Bremsevæsknivå	Bremsevæskebeholder ikke tilgjengelig for kontroll	
23.4	Full systemskann	Det finnes feilkoder, se rapport	
23.6		Etter avtale med kunde er feilkode/r slettet, feilsøking må påregnes dersom feilkode dukker opp igjen	
29.12	Oljenivå motor	Bilen er ikke utstyrt med peilepinne, oljenivå er ikke kontrollert	
43.8	Mellomaksel	Ikke tilgjengelig for kontroll	
45.20	Instrumenter	* Varsler om feil på rygge kamera. Rygge kamera funknet ved test	
66.10	Felg	Ripe/slitasje på felg	
86.21	Lakk / karosseri utvendig	Diverse småbulker/lakkriper	
102.8	Laste-/bagasjerom	Lasterom har spesialinnredning	



6207902

## Servicehistorikk

Elektronisk servicedokumentasjon er ikke sjekket av NAF på grunn av manglende tilgang.

## Testforhold

**Maks hastighet ved prøvekjøring** 60 km/t

**Utetemperatur ved prøvekjøring** 7 °C

**Føreforhold ved prøvekjøring** Tørt



6207902

Prøvekjøring	Drivverk
1 - Kjøreegenskaper	✓ 40 - Girkasse (automatisk) ✓
2 - Unormal lyd	R 41 - Differensial ✓
	42 - Drivaksler ✓
	43 - Mellomaksler O
Generell informasjon	Elektriske anlegg
3 - Nøkler / Utstyr	44 - Instrument belysning ✓
4 - Service/ Dokum.	45 - Instrumenter O
	47 - Elektrisk vindusheis R
	48 - Oppvarmet bakrute ✓
	49 - Kupevifte ✓
	O 50 - Varmeapparat / klimaanlegg (AC) R
	O 51 - Vindusvisker, spylers (foran/bak) ✓
	52 - Lyktespyler / Visker ✓
	53 - Sentrallås ✓
	54 - Setevarmer ✓
	55 - Ladespenning generator ✓
	56 - Drivrem generator ✓
	R 59 - Tilhengerkontakt ✓
Lys og signaler	Hjul, dekk, felg
17 - Lys	65 - Dekk ✓
19 - Refleks	66 - Felg O
20 - Lyd / lyssignaler	67 - Ekstra hjulsett ✓
21 - Varsellamper	68 - Hjullager ✓
22 - Varsellamper utvidet	
e-Diagnose	Styring
23 - Full systemskann	O 71 - Ratt, rattaksel, ledd ✓
	✓ 72 - Styresnekke, tannstang ✓
	✓ 73 - Styrestag/ledd ✓
	O 74 - Styreservo ✓
Motor	Hjuloppheng
27 - Motor virkemåte	75 - Støtdempere ✓
28 - Utvendig tilstand motor	76 - Stabilisator ✓
29 - Oljenivå motor	77 - Fjærer / fjærbein ✓
30 - Kjølevæske	78 - Opphengs- / bærearmer foraksel ✓
31 - Kjølevifte	79 - Opphengs- / bærearmer bakaksel ✓
32 - Kjølesystem	80 - Travers ✓
33 - Eksosanlegg	
35 - Motorfester	
36 - Drivstofftank, rør, slange	
37 - Registerreim	



6207902

## Karosseri

81 - Frontrute	R
82 - Siderute/bakrute	✓
83 - Dør-/panseråpner	R
86 - Lakk / karosseri utvendig	R
87 - Utvendig speil	R
88 - Underside	✓
89 - Understellsnummer	✓
90 - Tilhengerfeste	✓

## Interiør

91 - Dashbord / midtkonsoll	R
93 - Taktrekk	✓
94 - Solskjerm	✓
95 - Innvendig speil	✓
96 - Dørtrekk	✓
97 - Døråpning	R
98 - Seter	✓
99 - Bilbelte	✓
100 - Gulvmatter/-teppe	✓
101 - Bagasjeromstildekning	R
102 - Laste-/bagasjerom	O
103 - Interiør generelt	R



6207902

## Måleverdier

Ref.Id	Punkt	Fråse	Måleverdi
3.1	Nøkler / Utstyr	Antall nøkler:	3 stk
6	Bremseskiver		Kontrollert visuelt
9.1	Bremsevirkning	Bremsevirkning, VF	150,00
9.2		Bremsevirkning, HF	150,00
9.3		Bremsevirkning, VB	200,00
9.4		Bremsevirkning, HB	200,00
30.1	Kjølevæske	Kjølevæskens frysepunkt, frostsikker ned til minus:	40 °C
37	Registerreim		Bilen har registerkjede
50.1	Varmeapparat / klimaanlegg (AC)	Temperatur på luft inn i klimaanlegg	22 °C
50.2		Temperatur på luft ut av klimaanlegg	20 °C
55.1	Ladespenning generator	Ladespenning med last (V)	14,50 volt
55.2		Ladespenning uten last (V)	14,90 volt
65.1	Dekk	Mønsterdybde VF	8,00 mm
65.2		Mønsterdybde HF	7,00 mm
65.3		Mønsterdybde VB	8,00 mm
65.4		Mønsterdybde HB	7,00 mm
65.5		Bilen er utrustet med:	Vinterdekk m/pigg
66.1	Felg	Felg montert på bilen:	Lettmetallfelg
67.1	Ekstra hjulsett	Mønsterdybde	5,00 mm
67.2		Mønsterdybde	5,00 mm
67.3		Mønsterdybde	6,00 mm
67.4		Mønsterdybde	6,00 mm
67.5		Ekstra hjulsett er utrustet med:	Sommerdekk
67.6		Felg på ekstra hjulsett:	Lettmetallfelg



6207902

## Leveransebetingelser

### 1. Testrapporten

Testrapporten inneholder identifikasjon av kjøretøy og kunde samt beskrivelse av testens omfang med måleresultater der det foreligger.

### 2. Bedømming–vurderingsdefinisjon

Forklaring til bokstavkodene som benyttes ved PDF rapport:

V = Normalt. Tilstand vurdert «normal» iht. kjøretøyets alder og kjørelengde

R = Reparasjon. Anbefaler utbedring iht. kontrollpunkt

O = Opplysning. Informasjon iht. kontrollpunkt og/eller kjøretøy

S = Skiftet. Kontrollpunkt inkl. komponentskifte

J = Justert. Kontrollpunkt inkl. justering

I = Ikkeutført. Kontrollpunkt ikke vurdert

### 3. Gjennomføring av test.

Test utføres på et NAF Senter hvis ikke annet er beskrevet.

### 4. Eiendomsrett

Testens resultat tilhører NAFs kunde. Kundens navn er registrert på side 1 i testrapporten, og eventuelle henvendelser i forbindelse med testen må utføres av registrert kunde. Testresultatene leveres ikke ut til andre uten samtykke fra NAFs kunde.

### 5. Demontering

NAF demonterer ikke for kontroll/vurdering, og kan dermed ikke påpeke feil som kun avdekkes ved demontering. Dersom NAF oppdager avvik der det trengs demontering for kontroll/vurdering, vil dette anmerkes i testrapporten.

### 6. Prøvekjøring, periodiske feil og fremtidige problemer

NAF anmerker kun feil og avvik som oppdages på testtidspunktet. Periodiske feil/avvik kan forekomme uten at dette avdekkes pga. manglende symptom(fremtredelse) ved testtidspunktet. Det er ikke mulig å forutse framtidige problemer, feil eller avvik.

NAF prøvekjører bilen kun i begrenset grad.

### 7. Avlesing av elektronisk lagrede feilkoder via kjøretøyets OBD kontakt

NAF leser feilkoder på de elektroniske styresystemene som bilprodusenten har gitt tilgang til. Tilgang kan variere mellom ulike bilmerker og modeller og systemene leses med det testutstyret som benyttes av NAF. Det skilles ikke mellom permanente og periodiske feilkoder. NAF kan ikke påvise avvik i bilens oppgitte kilometerstand ved hjelp av diagnose.

### 8. NAFs ansvar

NAF har vurdert alle kontrollpunkter i den aktuelle testrapporten i henhold til NAFs definisjoner og retningslinjer. Kontrollpunkter som ikke omtales i rapporten er ikke inkludert eller vurdert.

Feil/avvik som avdekkes i etterkant av testen, kan ikke lastes NAF uten at det dokumenteres at følgende kumulative vilkår foreligger:

- feil/avvik må anses å ha foreligget ved testtidspunktet
- feil/avvik kan avdekkes etter gjeldende definisjoner og retningslinjer(innhold) av kontrollpunkt ved testtidspunktet
- feil/avvik kan avdekkes ved benyttet testutstyr i NAF ved testtidspunktet
- feil/avvik kan avdekkes ved gjeldende testforutsetninger ved testtidspunktet
- feil/avvik medfører konsekvenstap
- NAF har opptrådt uaktsomt ved testtidspunktet

### 9. Klageadgang næringsmarked

Testens resultat tilhører NAFs kunde. Kundens navn er registrert på side 1 i testrapporten. Ved eventuelle uoverensstemmelser i forbindelse med levert dokumentasjon, skal kunde ta dette opp med NAF. NAF er forretningsmessig leverandør til kunde og forholder seg kun til denne avtalepart.

Alle reklamasjoner må være NAF i hende skriftlig senest 10 dager etter at testen er utført.

### 10. Reklamasjonsansvaret til NAF

Ved uoverensstemmelse mellom tekst og bilder i testrapport og ett av disse viser riktig tilstand, er feilen ikke reklamasjonsgrunn.

NAF AS er ikke ansvarlig for feil i opplysninger som er hentet elektronisk fra 3. -part.

NAF AS kan kreve at bilen stilles til disposisjon for kontroll.

Ved reklamasjon kan NAF AS forlange å få mulighet til å reparere på eget verksted.

Hvis kjøper starter reparasjon på annet verksted uten skriftlig godkjenning fra NAF AS bortfaller retten til å kreve utgiften refundert av NAF AS.

Ved reparasjon på kjøpers verksted beregnes priser etter NAF AS sine innkjøpspriser (Meca eller tilsvarende) og selvkost på timepris. Benyttes DBS-systemet som grunnlag for delepriser benyttes importørpriser uten fraktpåslag.

Arbeidstidsettes iht. Haynes Pro med faktor 1

Diagnoserapport vedlegges der kunden har bestilt dette. Diagnoserapporten betraktes som en del av testrapporten.

Reklamasjonskravets størrelse er under alle omstendigheter oppad begrenset til prisen på testen, med mindre noe annet er særskilt avtalt.

NAF AS anbefaler at budgivere selv inspiserer objektet.



6207902

## Bilder og vedlegg



1. Generelt



2. Generelt



3. Generelt



4. Generelt

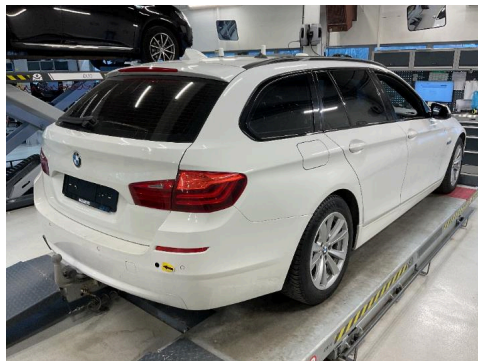

5. Generelt

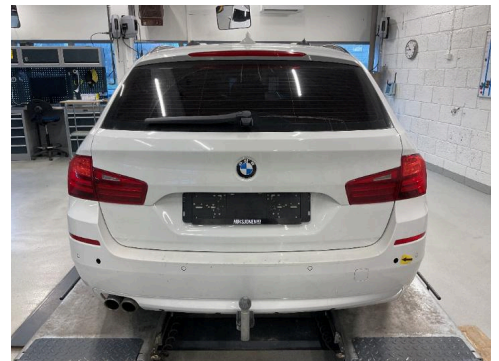

6. Generelt

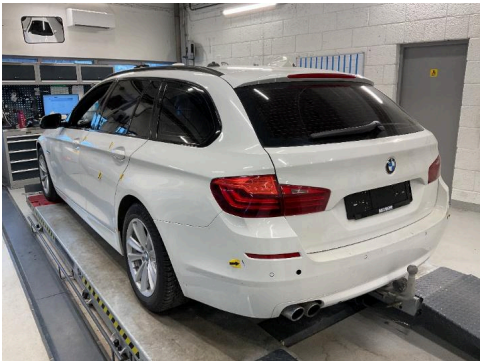

7. Generelt



8. Generelt



9. Generelt



10. Generelt

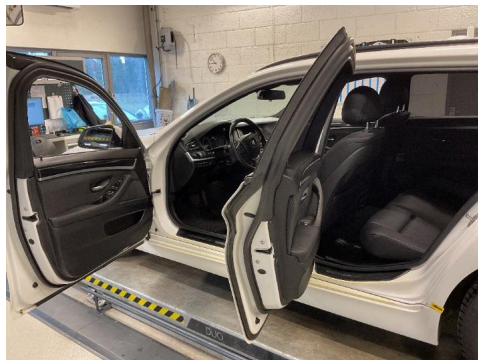

11. Generelt



12. Generelt



6207902

## Bilder og vedlegg



13. Generelt



14. Generelt



15. Generelt

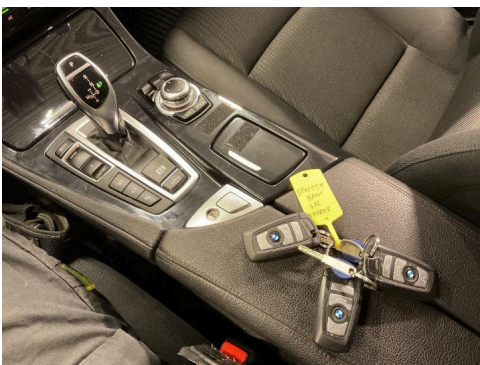

16. Generelt

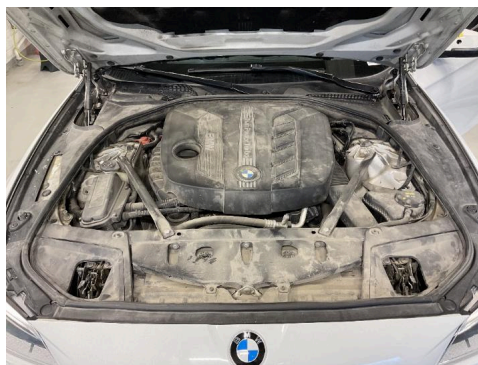

17. Generelt



18. Generelt



19. Generelt

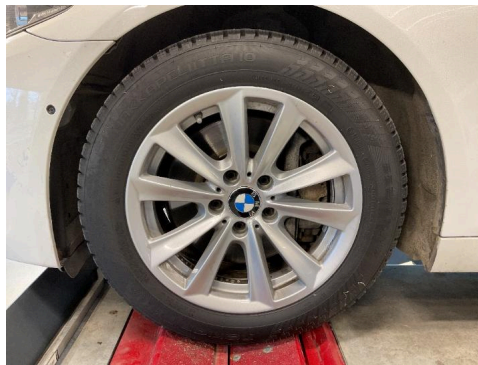

20. Generelt



21. Generelt



22. Generelt



23. Generelt

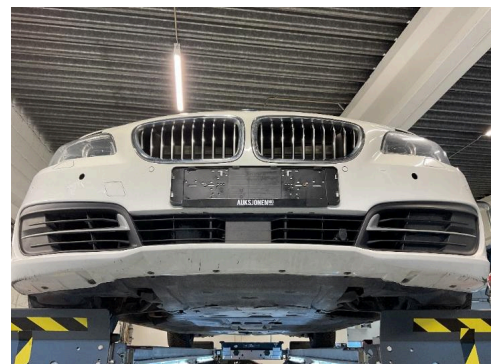

24. Generelt



6207902

## Bilder og vedlegg

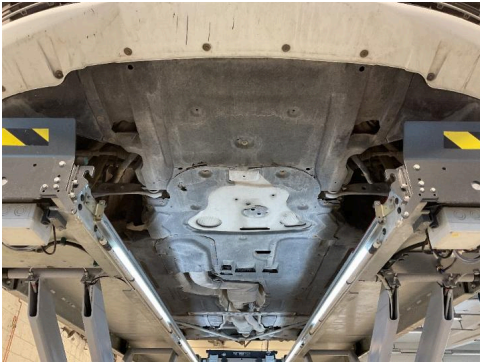

25. Generelt

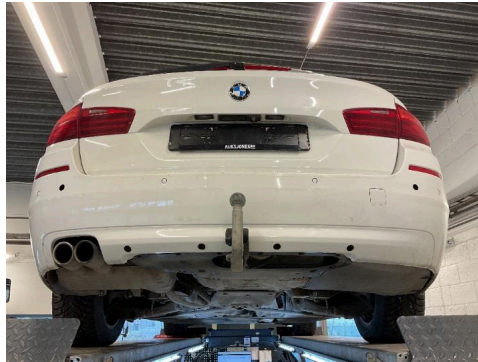

26. Generelt

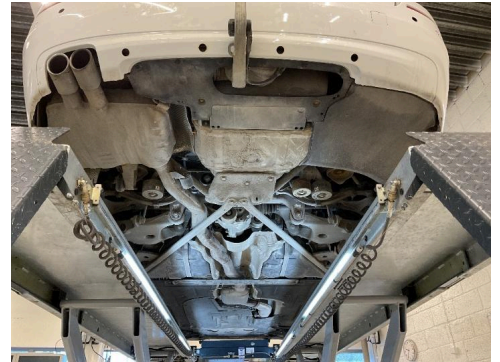

27. Generelt



28. Dør-/panseråpner



29. Dør-/panseråpner



30. Døråpning



31. Døråpning



32. Frontrute



33. Interiør generelt



34. Interiør generelt



35. Interiør generelt



36. Interiør generelt



6207902

## Bilder og vedlegg



37. Interiør generelt



38. Interiør generelt



39. Interiør generelt



40. Interiør generelt



41. Lakk / karosseri utvendig



42. Lakk / karosseri utvendig



43. Lakk / karosseri utvendig



44. Lakk / karosseri utvendig



45. Lakk / karosseri utvendig



46. Lakk / karosseri utvendig



47. Lakk / karosseri utvendig



48. Lakk / karosseri utvendig



6207902

## Bilder og vedlegg



49. Lakk / karosseri utvendig



50. Lakk / karosseri utvendig



51. Lakk / karosseri utvendig



52. Lys

NAF SEM  
Døvleveien 23  
3170 SEM  
Telefon:  
Fax:  
E-mail:  
Website:



9. apr. 2026

Køretøj: BMW 525d F11 Touring xDrive  
Motorkode: N47 D20 D  
Produktionsår: 13-17  
Kilometerstand: 199747 (skrevet af kontrolløren) 9. apr. 2026 08:57:05  
Registrering Nr: BT60959  
VIN: WBA5J9100HGV38994 (udlæst fra styreenhed)  
Testet: 9. apr. 2026 09:00:07

---

Fejlkode

---

<b>Drivlinje</b>	<b>DDE Motorstyreenhed</b>	<b>ikke tilgængelig</b>
<b>Drivlinje</b>	<b>EKPS Brændstofpumpestyreenhed</b>	<b>0 Fejl</b>
<b>Drivlinje</b>	<b>SCR Udstødningsefterbehandling</b>	<b>ikke tilgængelig</b>
<b>bremsesystem</b>	<b>DSC Elektronisk stabilitetsprogram</b>	<b>0 Fejl</b>
<b>bremsesystem</b>	<b>EMF Parkeringsbremsestyreenhed</b>	<b>0 Fejl</b>
<b>Passiv sikkerhed</b>	<b>ACSM Airbagstyreenhed</b>	<b>1 Fejl</b>

Fejlkode: DTC 930BB9  
Fejlkode  
Fejlkode ikke defineret af producenten.

<b>Passiv sikkerhed</b>	<b>REMALI Reversibel selestramme i venstre side</b>	<b>0 Fejl</b>
<b>Passiv sikkerhed</b>	<b>REMARE Reversibel selestrammer i højre side</b>	<b>0 Fejl</b>
<b>Passiv sikkerhed</b>	<b>CBX-eCall nødkaldsmodul</b>	<b>0 Fejl</b>
<b>Termostyring</b>	<b>IHKA Fuldautomatisk klimaanlæg</b>	<b>4 Fejl</b>

Fejlkode: DTC 80120F  
LIN-bus  
Kommunikation forstyrret.

Fejlkode: DTC 801225  
Kølemiddeltryk  
Hella Gutmann Solutions GmbH

Tryk for lavt -> frakobling af kompressorkobling.

Fejlkode: DTC E70C2E  
PTC-tilskudsvarme  
Funktionstilbage melding mangler.

Fejlkode: DTC E71429  
CAN-bus/forbindelse til centralstyreenhed  
Meddelelse ukorrekt.

**Termostyring**                      **FKA Klimastyreenhed bagved**                      **ikke tilgængelig**

**Førerassistentsystem**                      **PDC parkeringshjælp**                      **1 Fejl**

Fejlkode: DTC 803282  
Bakkamerasystem  
Funktion ukorrekt.

**Førerassistentsystem**                      **TR SVC 360-graders kamera**                      **10 Fejl**

Fejlkode: DTC 800B8D  
Omgivelseskamera til venstre  
Strømforbrug for højt.

Fejlkode: DTC 800B9F  
Spændingsforsyning  
Underspænding registreret.

Fejlkode: DTC 800BA2  
Omgivelseskamera til venstre  
Intern fejl

Fejlkode: DTC CA8C00  
Kamera spejl højre  
Kommunikation forstyrret.

Fejlkode: DTC CA8C01  
Kamera spejl venstre  
Kommunikation forstyrret.

Fejlkode: DTC CA8C03  
Kofangerkamera til venstre  
Kommunikation forstyrret.

Fejlkode: DTC CA8C02  
Kofangerkamera til højre  
Kommunikation forstyrret.

Fejlkode: DTC CA8C04  
Kamera bag  
Kommunikation forstyrret.

Fejlkode: DTC 800BDD  
Kamera spejl venstre  
Kalibrering mangler/med fejl.

Fejlkode: DTC 800BD8  
Sidespejlkamera til venstre  
Funktion ukorrekt.

<b>Førerassistentsystem</b>	<b>FLA Fjernlysstyreenhed</b>	<b>ikke tilgængelig</b>
<b>Førerassistentsystem</b>	<b>ACC Fjernområderadar</b>	<b>0 Fejl</b>
<b>Førerassistentsystem</b>	<b>SWW sporskifteadvarel</b>	<b>2 Fejl</b>

Fejlkode: DTC CB0472  
Master-slave-kommunikation  
Funktion ukorrekt.

Fejlkode: DTC CB16A0  
CAN-bus-forbindelse til styreenhed for vognbaneskiftassistent  
CAN-meddelelse mangler.

<b>Førerassistentsystem</b>	<b>ASD Styreenhed til aktuator for motorslydsforstærker</b>	<b>ikke tilgængelig</b>
<b>Førerassistentsystem</b>	<b>PMA Parkeringshjælp</b>	<b>ikke tilgængelig</b>
<b>Førerassistentsystem</b>	<b>GZAL Ekstra forlygte i venstre side</b>	<b>ikke tilgængelig</b>
<b>Førerassistentsystem</b>	<b>GZAR Ekstra forlygte i højre side</b>	<b>ikke tilgængelig</b>
<b>Førerassistentsystem</b>	<b>NVE Natsynskamera</b>	<b>ikke tilgængelig</b>
<b>Førerassistentsystem</b>	<b>KAFAS Frontkamerastyreenhed</b>	<b>11 Fejl</b>

Fejlkode: DTC E0440A  
CAN-bus drev  
Kommunikation forstyrret.

Fejlkode: DTC E07C00  
CAN-bus-forbindelse til ABS/ESP-styreenhed  
Meddelelse "Rotationshastighed" mangler.

Fejlkode: DTC E07C01  
CAN-bus-forbindelse til ABS/ESP-styreenhed  
Meddelelse mangler/med fejl.

Fejlkode: DTC E07C02  
CAN-bus-forbindelse til kombiinstrument  
CAN-meddelelse "Status elektronisk stabilitetsprogram" mangler.

Fejlkode: DTC E07C0B  
CAN-bus-forbindelse til ABS/ESP-styreenhed  
CAN-meddelelse mangler.

Fejlkode: DTC E07C21  
CAN-kommunikation med karrosseri-styreenhed / central gateway eller fodrumsmodul  
Meddelelse mangler/med fejl.

Fejlkode: DTC E07C22  
CAN-bus-forbindelse til ABS/ESP-styreenhed  
Budskab mangler.

Fejlkode: DTC E07C28  
CAN-kommunikation med karrosseri-styreenhed / central gateway eller fodrumsmodul  
Hella Gutmann Solutions GmbH



Kommunikation forstyrret.

Fejlkode: DTC 48002C  
CAN-bus til styreenhed for adaptiv fartpilot  
Kommunikation forstyrret.

## **Komfort**

## **FRM Karosseristyreenhed foran**

**10 Fejl**

Fejlkode: DTC 800E89  
Spændingsforsyning  
Underspænding registreret.

Fejlkode: DTC 800EB2  
Kontakt tågeforlygter/-baglygte  
Kontakt defekt/sidder fast.

Fejlkode: DTC 800FC0  
Sluttrin lysbredderegulering venstre side  
Funktion ukorrekt.

Fejlkode: DTC 800FC1  
Sluttrin lysbredderegulering højre side  
Funktion ukorrekt.

Fejlkode: DTC 800FCB  
Sluttrin lysbredderegulering venstre side  
Funktion ukorrekt.

Fejlkode: DTC 800FCE  
Sluttrin lysbredderegulering højre side  
Funktion ukorrekt.

Fejlkode: DTC 030096  
Rudehejsservomotor passagerside for  
Overtemperatur konstateret.

Fejlkode: DTC 800F92  
Velkomstlys  
Gentagelsesspærre aktiv.

Fejlkode: DTC E5850F  
CAN-bus/datakabel mellem motor- og karosseristyreenhed  
Kommunikation forstyrret.

Fejlkode: DTC E58518  
CAN-bus-forbindelse til kamerabaseret førerassistentsystem/fjernlysassistent  
CAN-meddelelse "Objektdata fjernlysassistent" mangler.

## **Komfort**

## **FZD Skydetagsstyreenhed**

**3 Fejl**

Fejlkode: DTC 801A3A  
Ignorer fejlkode  
Fejlkode ikke defineret af bilfabrikanten.

Fejlkode: DTC 801A4C  
Hældningssensor el. tyverianlæg  
Underspænding i intern spændingsforsyning

Fejlkode: DTC 801A4A

Kabinebeskyttelses- og hældningsvinkelsensor  
Funktion deaktiveret.

**Komfort** **JBE Karosseristyrenehed** **3 Fejl**

Fejlkode: DTC 8020E6  
Fejlkode  
Fejlkode ikke defineret af producenten.

Fejlkode: DTC 8020E7  
Fejlkode  
Fejlkode ikke defineret af producenten.

Fejlkode: DTC C90D60  
Luftkvalitetsføler  
Intern fejl.

**Komfort** **SZL Ratstammekontakt** **0 Fejl**

**Komfort** **CON Infotainmentbetjeningsenhed** **0 Fejl**

**Komfort** **LHML Forlygtestyreenhed i venstre side** **0 Fejl**

**Komfort** **LHMR Forlygtestyreenhed i højre side** **0 Fejl**

**Komfort** **STML Forlygtestyreenhed i venstre side** **1 Fejl**

Fejlkode: DTC 805CFC  
Fejlkode  
Fejlkode ikke defineret af producenten.

**Komfort** **STMR Forlygtestyreenhed i højre side** **0 Fejl**

**Komfort** **SMFA Sædestyrenehed fører** **ikke tilgængelig**

**Komfort** **SMBF Sædestyrenehed passager** **ikke tilgængelig**

**Komfort** **AHM Anhængerstyreenhed** **0 Fejl**

**Komfort** **HKL bagklapmodul** **0 Fejl**

**Gearkasse** **EGS Gearkassestyreenhed** **0 Fejl**

**Gearkasse** **GWS Styreenhed til gearvælgerkontakt** **0 Fejl**

**Gearkasse** **VTG Fordelergearkassestyreenhed** **0 Fejl**

**Tyverisikring** **CAS Startspærrestyrenehed** **7 Fejl**

Fejlkode: DTC 930769  
Frakobling kl. 15  
Øverste startevnegrænse nået.

Fejlkode: DTC 93076A  
Frakobling kl. 15  
Øverste startevnegrænse nået, frakoblingsforhindring dog aktiv.  
Hella Gutmann Solutions GmbH

Fejlkode: DTC 93076B  
Frakobling kl. 30B  
Øverste startevnegrænse nået.

Fejlkode: DTC 93076C  
Frakobling kl. 30B  
Øverste startevnegrænse nået, frakoblingsforhindring eller obligatorisk, elektrisk forbruger aktiv.

Fejlkode: DTC 930784  
Antenne for, indvendigt  
Strømkreds med fejl.

Fejlkode: DTC 930790  
Antenne bagest i kabine til adgangs- + startrettighed  
Funktion ukorrekt.

Fejlkode: DTC 9308B0  
Batterispænding  
Spænding for lav.

<b>Tyverisikring</b>	<b>SINE Tyverialarm</b>	<b>ikke tilgængelig</b>
<b>Undervogn</b>	<b>EHC Niveaureguleringsstyreenhed</b>	<b>0 Fejl</b>
<b>Undervogn</b>	<b>VDM Styreenhed til dæmpningsregulering</b>	<b>ikke tilgængelig</b>
<b>Undervogn</b>	<b>EDCSVR Dæmpermodul HF</b>	<b>0 Fejl</b>
<b>Undervogn</b>	<b>EDCSVL Dæmpermodul VF</b>	<b>0 Fejl</b>
<b>Undervogn</b>	<b>EDCSHR Dæmpermodul HB</b>	<b>0 Fejl</b>
<b>Undervogn</b>	<b>EDCSHL Dæmpermodul VB</b>	<b>0 Fejl</b>
<b>Styretøj</b>	<b>SVT Servostyringsstyreenhed</b>	<b>ikke tilgængelig</b>
<b>Styretøj</b>	<b>EPS Servostyringsstyreenhed til elektrisk servostyring</b>	<b>1 Fejl</b>

Fejlkode: DTC 4823FF  
Styringsstyreenhed  
Spændingsforsyning med fejl.

<b>Styretøj</b>	<b>AL Servostyringsstyreenhed</b>	<b>ikke tilgængelig</b>
<b>Styretøj</b>	<b>HSR Styreenhed for aktiv bagaksel</b>	<b>ikke tilgængelig</b>
<b>Infotainmentsystem</b>	<b>CIC Infotainmentstyreenhed</b>	<b>2 Fejl</b>

Fejlkode: DTC B7F8C3  
Infotainmentdisplay  
Kommunikationsfejl

Fejlkode: DTC E1C440  
Multimediestyreenhed  
Permanente nulstillinger.

<b>Infotainmentsystem</b>	<b>CBX-Media Multimedia-grænseflade</b>	<b>ikke tilgængelig</b>
<b>Infotainmentsystem</b>	<b>AMP Audioforstærker</b>	<b>ikke tilgængelig</b>
<b>Infotainmentsystem</b>	<b>TBX Infotainment-betjeningsenhed</b>	<b>ikke tilgængelig</b>
<b>Infotainmentsystem</b>	<b>DVDC DVD-skifter</b>	<b>ikke tilgængelig</b>
<b>Dæktryksovervågning</b>	<b>RDC Dæktryksstyreenhed</b>	<b>0 Fejl</b>