

**SUBARU FORESTER 147 HK MANUELL 4X4**
**TESTDATO: 13.04.2026**
**KODE: 1991198**

<b>UF48466</b>	<b>201 542 KM</b>	<b>01.02.2011</b> Førstegang registrert	<b>Diesel</b>
----------------	-------------------	--	---------------

<b>CHASSISNR:</b> JF1SHHLZ3AG158329	<b>BRUKTIMPORT:</b> Nei
<b>KJØRETØY:</b> Personbil	<b>FRIST FOR PKK:</b> 11.04.2027

NBF Tilstandsrapport er utarbeidet av Norges Bilbransjeforbund og Forbrukerrådet.

NBF Tilstandsrapport gir en detaljert beskrivelse av bilens tilstand, og gir den som kjøper bilen økt trygghet ved kjøpet. Rapporten utarbeides av teknisk kyndig personell, som gjør en grundig kontroll og inspeksjon.

Tilstandsrapporten beskriver bilens tilstand på testtidspunktet hensyntatt bilens alder og kilometerstand, med det utstyret som er i og på bilen.

Se mer om forutsetningene for vurderingen og andre vilkår på siste side.

**OPPSUMMERT STATUS PÅ KJØRETØY**
✔ Ingen anmerkning 🔍 Anmerkning(er)

- |  |  |
|--|--|
| IDENTITET <span style="float: right;">✔</span> | ASSISTENTSYSTEMER OG DIAGNOSE <span style="float: right;">🔍</span> |
| EKSTERIØR <span style="float: right;">🔍</span> | LYS <span style="float: right;">🔍</span>                           |
| MOTOR <span style="float: right;">🔍</span>     | HJULOPPHENG/STYRING <span style="float: right;">🔍</span>           |
| BREMSER <span style="float: right;">🔍</span>   | GIR OG DRIVLINJE <span style="float: right;">✔</span>              |
| INTERIØR <span style="float: right;">🔍</span>  | OPPLYSNINGER/KLARGJØRING <span style="float: right;">✔</span>      |

Punkt	Beskrivelse	Plassering	
<b>1. ASSISTENTSYSTEMER OG DIAGNOSE</b>			
1.1	Prøvekjøring	Bil er ikke prøvekjørt da det ikke er mulig å måle noe olje på motor.	
<b>2. EKSTERIØR</b>			
2.1	Lakk	Alle panel har rustroser/steinsprang med rust i. En hel del bruksmerker, noe matt lakk med mye vaskeriper. Flere små bulker rundt om på bil.	
2.2	Under bil	En hel del rust i chassis, ser også en del rust i dempertårn foran. Kjente ett mykt punkt i rammevange høyre bak.	
2.3	Dører	rust/korrosjon	venstre - høyre - bak
2.4	Vinduspussere/-spyler	utslitte pusserblader	alle
2.5	Støtfanger	Delvis løs, ligger ikke fint mot skjerm på høyre side. Er skrapeskader på begge sider.	
2.6	Støtfanger	ripe(r)	venstre bak
2.7	Støtfanger	deksler mangler	høyre foran
2.8	Tak	Flere store og mindre rustroser over hele tak.	
<b>3. LYS</b>			
3.1	Lys foran	nærlys- feil innstilling	venstre foran
3.2	Lys bak	bremselys lyser ikke	høyre bak
<b>4. MOTOR</b>			
4.1	Oljenivå/røykutvikling	oljenivå under minimum, bør fylles opp før den kjøres.	
<b>5. HJULOPPHENG/STYRING</b>			
5.1	Stabilisatorer/stag	slakk i lenkearmer	venstre foran
5.2	Bakstilling	slitt casterstagforing	høyre bak
<b>6. BREMSER</b>			
6.1	Bremsefunksjon	utslitte klosser	indre - begge bak
6.2	Parkeringsbrems	for lang vandring	
<b>7. INTERIØR</b>			
7.1	Seter	rust i ramme	begge foran
7.2	Bagasjeromskjuler	Ikke mulig å dra ut, ser det er tapet noe på innsiden hvor den stopper opp.	



2.2 En hel del rust i chassis, ser også en del rust i dempertårn foran. Kjente ett mykt punkt i rammevange høyre bak.



2.2 En hel del rust i chassis, ser også en del rust i dempertårn foran. Kjente ett mykt punkt i rammevange høyre bak.



2.2 En hel del rust i chassis, ser også en del rust i dempertårn foran. Kjente ett mykt punkt i rammevange høyre bak.



2.2 En hel del rust i chassis, ser også en del rust i dempertårn foran. Kjente ett mykt punkt i rammevange høyre bak.



2.2 En hel del rust i chassis, ser også en del rust i dempertårn foran. Kjente ett mykt punkt i rammevange høyre bak.



2.2 En hel del rust i chassis, ser også en del rust i dempertårn foran. Kjente ett mykt punkt i rammevange høyre bak.

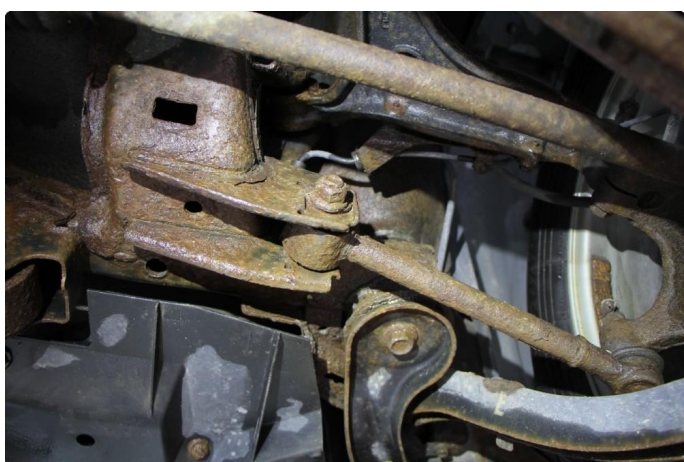

2.2 En hel del rust i chassis, ser også en del rust i dempertårn foran. Kjente ett mykt punkt i rammevange høyre bak.



2.3 Rust/korrosjon



2.3 Rust/korrosjon



2.5 Delvis løs, ligger ikke fint mot skjerm på høyre side. Er skrapeskader på begge sider.



2.5 Delvis løs, ligger ikke fint mot skjerm på høyre side. Er skrapeskader på begge sider.



2.6 Ripe(r)



2.8 Flere store og mindre rustroser over hele tak.

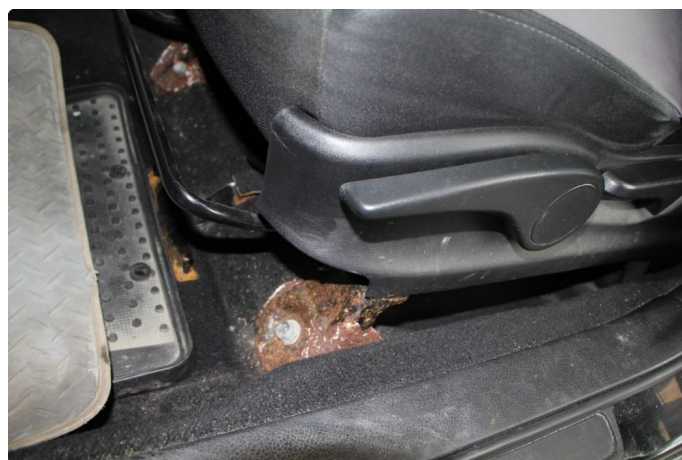

7.1 Rust i ramme

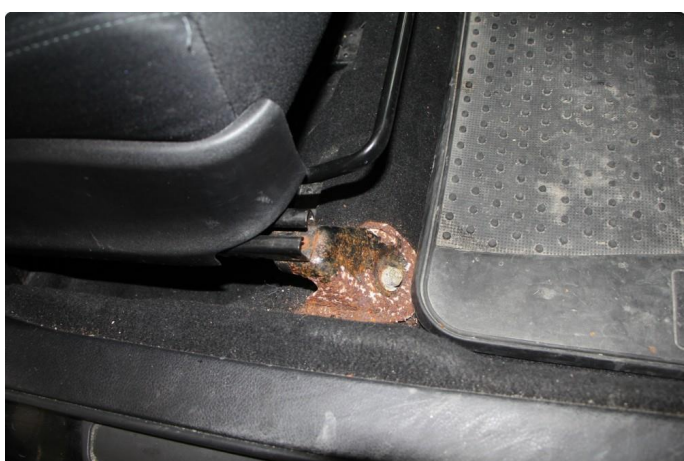

7.1 Rust i ramme



**KJØRETØYDATA**

ANTALL NØKLER	2	TIDLIGERE BRUK	Normal bruk
TIDLIGERE STØRRE SKADE	Nei		

**PRØVEKJØRING**

PRØVEKJØRT
Nei

**DEKK OG BREMSER**

PRODUKSJONSDATO SOMMERDEKK	Uke 8, 2020	PRODUKSJONSDATO VINTERDEKK	Uke 17, 2020
----------------------------	-------------	----------------------------	--------------

	VENSTRE FORAN	HØYRE FORAN	VENSTRE BAK	HØYRE BAK
MØNSTERDYBDE SOMMERDEKK (MM)	4	4	7	7
MØNSTERDYBDE VINTERDEKK (MM)	7,5	8	7,5	8

**SERVICEINFORMASJON**

KOMPLETT HISTORIKK	ELEKTRONISK SERVICEHEFTE
Nei	Nei

**Kontrollert** | 
  **Ikke kontrollert** | 
  **Kontrollert, anmerkning**

**IDENTITET**

- Kjennemerke
- Understellsnummer
- Dokumentasjon utstyr/godkjenning
- Nøkler

**ASSISTENTSYSTEMER OG DIAGNOSE**

- Kamera
- Sensor
- Systemfunksjoner
- Diagnose
- Prøvekjøring

**EKSTERIØR**

- Lakk
- Antirustbehandling
- Under bil
- Panser
- Dører
- Bakluke
- Låser/tyverisikring
- Skjermer
- Speil
- Korrosjon
- Vinduspussere/-spyler
- Verktøy/nødutstyr
- Dekk/Felger
- Hjulmuttere/-bolter
- Døråpning
- Terskler/innlastningsone
- Støtfanger
- Grill
- Tak
- Frontvindu
- Vinduer
- Kanal
- Stolpe
- Alle flater
- Ladeluke/tanklokk

**LYS**

- Lys foran
- Lys bak
- Markeringslys
- Retningslys
- Nødsignallys
- Parkeringslys
- Refleks
- Andre lys

**MOTOR**

- Avgass
- Batteri(er)
- Drivstoffanlegg/-ledninger
- Dynamo/lading
- Eksosanlegg
- Elektroniske styresystemer
- Kjølesystem/vannpumpe
- Lekkasje
- Motorfester/-demper
- Oljenivå/røykutvikling
- Service
- Startmotor
- Trekkraft
- Turbo
- Ladeluftkjøler
- Kompressor
- Dieselpumpe/dyser/gløding
- Motor

**HJULOPPHENG/STYRING**

- Retningsstabilitet/selvoppretting
- Ratt/styringsmekanisme
- Hjulager
- Fjærer/støtdemper
- Ledd
- Stabilisatorer/stag
- Forstilling
- Bakstilling

**BREMSER**

- Bremsfunksjon
- Parkeringsbrems
- Bremskraftforsterker
- Bremsvæske
- Lekkasje
- Rør/slanger
- Skiver
- Bremseskjold

**GIR OG DRIVLINJE**

- Girkasse
- Differensial
- Clutch/kobling/svinghjul
- Aksler
- Fordelingskasse

**INTERIØR**

- Dashbord
- Instrumenter og brytere
- Midtkonsoll/midtarmlene
- Dørtrekk
- Seter
- Taktrekk
- Tepper/bekledning
- Bagasjeromskjuler
- Vindusheiser
- Bilbelte
- Varme/AC/Klima
- Signalhorn/Lydsignal
- Multimedia
- Multifunksjonsratt
- Ratt
- Deksel

**OPPLYSNINGER/KLARGJØRING**

- Opplysninger
- Interiør
- Øvrig utstyr/klargjøring
- Annet

Det tas forbehold om mulige avvik i kontrollpunktene avhengig av biltype og modellvariant

## Vilkår, tilstandsrapport

### Hva som er vurdert, forutsetninger for vurderingen

Tilstandsrapporten beskriver bilens tilstand på testtidspunktet med det utstyret som var i og på bilen.

Den tekniske vurderingen av bilen er gjort med utgangspunkt i bilens alder og kjørelengde. Rapporten beskriver om bilens tilstand vurderes som normal ut fra bilens alder og kjørelengde og/eller om det er anmerkninger eller øvrige kommentarer. Kontrollpunktene som er vurdert er listet opp i rapporten.

Bilen er ikke demontert ved vurderingen, og tilstandsrapporten påpeker dermed ikke eventuelle feil som kun kan avdekkes ved demontering eller ved lengre tids bruk ut over ordinær prøvekjøring.

Kapasiteten på driftsbatteriet på el- og hybridbiler er ikke målt, og er derfor ikke en del av tilstandsrapport

Feilmeldinger som bilens produsent har gitt tilgang til og som er tilgjengelige på vurderingstidspunktet/testtidspunktet er avlest. Avlesing av feilmeldinger skjer med tilgjengelig diagnoseutstyr. Ved usikkerhet omkring feilkodene anbefales videre undersøkelser.

Bilen er prøvekjørt, men kun ved en kortere tur. Tekniske egenskaper ved bilen som forutsetter spesielle kjøreforhold er kun vurdert om kjøreforholdene på vurderingstidspunktet gjorde dette mulig.

Periodiske feil og avvik for eksempel ved oljeforbruket på fossile biler kan forekomme uten at dette kan avdekkes, ettersom vurderingen kun gir et øyeblikksbilde av bilens tilstand.

### Ansvar for utsteder av tilstandsrapporten

Tilstandsrapporten er utarbeidet etter oppdrag fra Oppdragsgiveren. Den konkrete tilstandsrapporten tilhører Oppdragsgiveren og vil ikke bli utlevert til tredjemenn uten samtykke fra Oppdragsgiveren

Utsteder av tilstandsrapporten har ikke ansvar for feil gjort ved alminnelig uaktsomhet. For feil gjort ved grov uaktsomhet eller forsett har utsteder av tilstandsrapporten ansvar for dokumentert direkte, påregnelig økonomisk tap forårsaket av feilen.

---

Sted og Dato

---

Sted og Dato

---

Signatur selger

---

Signatur kjøper

Selger og kjøper bekrefter med sine underskrifter at ved inngåelsen av kjøpsavtalen ble tilstandsrapporten gjennomgått med kjøper, og at det spesielt ble informert om avvik fra kravene i forbrukerkjøpslovens § 15 i de tilfeller slike fremkommer i rapporten, og at kjøper aksepterer disse avvikene.