



**VOLKSWAGEN TOURAN 105 HK MANUELL
FORHJULSDRIFT**
TESTDATO: 20.04.2026
KODE: 2001917

PX59647

98 532 KM

23.09.2014
 Førstegang registrert

Diesel
CHASSISNR: WVGZZZ1TZFW019201
BRUKTIMPORT: Nei
KJØRETØY: Personbil
FRIST FOR PKK: 27.08.2026

NBF Tilstandsrapport er utarbeidet av Norges Bilbransjeforbund og Forbrukerrådet.

NBF Tilstandsrapport gir en detaljert beskrivelse av bilens tilstand, og gir den som kjøper bilen økt trygghet ved kjøpet. Rapporten utarbeides av teknisk kyndig personell, som gjør en grundig kontroll og inspeksjon.

Tilstandsrapporten beskriver bilens tilstand på testtidspunktet hensyntatt bilens alder og kilometerstand, med det utstyret som er i og på bilen.

Se mer om forutsetningene for vurderingen og andre vilkår på siste side.

OPPSUMMERT STATUS PÅ KJØRETØY
 Ingen anmerkning

 Anmerkning(er)

IDENTITET

ASSISTENTSYSTEMER OG DIAGNOSE

EKSTERIØR

LYS

MOTOR

HJULOPPHENG/STYRING

BREMSER

GIR OG DRIVLINJE

INTERIØR

OPPLYSNINGER/KLARGJØRING

Punkt	Beskrivelse	Plassering
1. EKSTERIØR		
1.1 Lakk	Noe overfladisk med korrosjon i enden av kanaler begge sider, hjulbuer bak, bakluke og venstre bakdør, dette av minimalt omfang og må regnes som normal brukslitasje for en eldre bil	
1.2 Dekk/Felger	Kantkjørt en vinterfelg	
1.3 Frontvindu	Noe steinsprut på frontvindu	
2. LYS		
2.1 Lys bak	Noe krakelering i baklykter, dette av mindre betydning	
3. HJULOPPHENG/STYRING		
3.1 Forstilling	Overflaterust i forstilling, ingen tiltak kreves	
3.2 Bakstilling	Overflaterust i bakstilling, ingen tiltak kreves	



1.1 Noe overfladisk med korrosjon i enden av kanaler begge sider, hjulbuer bak, bakluke og venstre bakdør, dette av minimalt omfang og må regnes som normal bruksslitasje for en eldre bil

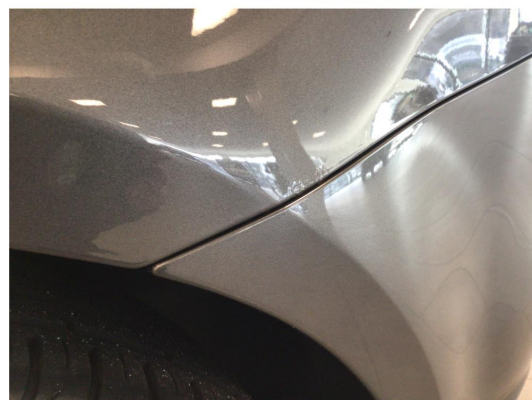

1.1 Noe overfladisk med korrosjon i enden av kanaler begge sider, hjulbuer bak, bakluke og venstre bakdør, dette av minimalt omfang og må regnes som normal bruksslitasje for en eldre bil



1.1 Noe overfladisk med korrosjon i enden av kanaler begge sider, hjulbuer bak, bakluke og venstre bakdør, dette av minimalt omfang og må regnes som normal bruksslitasje for en eldre bil



1.1 Noe overfladisk med korrosjon i enden av kanaler begge sider, hjulbuer bak, bakluke og venstre bakdør, dette av minimalt omfang og må regnes som normal bruksslitasje for en eldre bil



1.1 Noe overfladisk med korrosjon i enden av kanaler begge sider, hjulbuer bak, bakluke og venstre bakdør, dette av minimalt omfang og må regnes som normal bruksslitasje for en eldre bil



1.1 Noe overfladisk med korrosjon i enden av kanaler begge sider, hjulbuer bak, bakluke og venstre bakdør, dette av minimalt omfang og må regnes som normal bruksslitasje for en eldre bil



1.2 Kantkjørt en vinterfelg

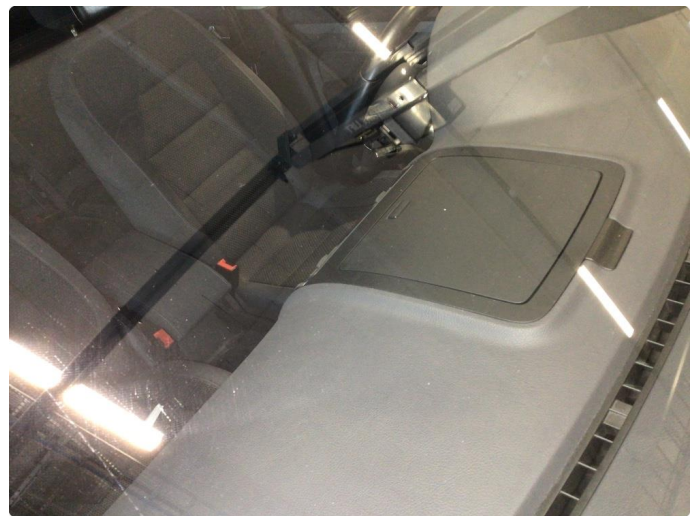

1.3 Noe steinsprut på frontvindu



1.3 Noe steinsprut på frontvindu



2.1 Noe krakelering i baklykter, dette av mindre betydning



2.1 Noe krakelering i baklykter, dette av mindre betydning



2.1 Noe krakelering i baklykter, dette av mindre betydning

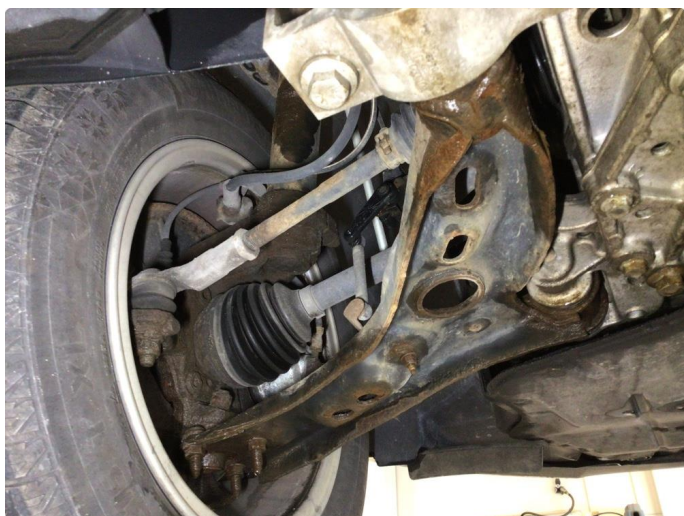

3.1 Overflaterust i forstilling, ingen tiltak kreves



3.1 Overflaterust i forstilling, ingen tiltak kreves

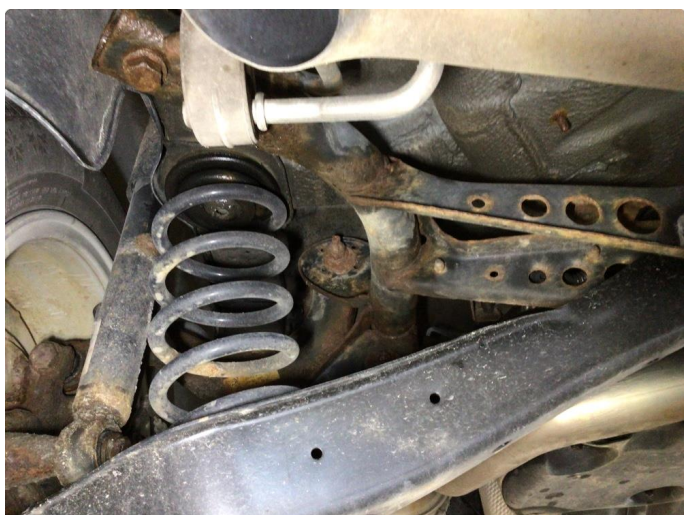

3.2 Overflaterust i bakstilling, ingen tiltak kreves



3.2 Overflaterust i bakstilling, ingen tiltak kreves



3.2 Overflaterust i bakstilling, ingen tiltak kreves

Servicebevis 1

Jahnel Utløst:

- Objektivservice
- Inspeksjonsservice
- med oljesett
- med uløst serviceintervall
- LongLife motorolje bruk
- Karosserkontroll
- Reparasjon arbeid
- Kundensaker (merkes også på ordren)

Service utført den: 12.9.16

Ved km-stand: 18045

Fakturanummer: _____

Service utført av: _____

LangLife mobiliteitsgaranti: _____

Volkswagen-verkstedets stempel:

Neste service: Tiltaksarbeider

Tid for service: henhold til serviceintervall eller

den (dato): 12.9.18 eller 48045

den (dato): _____ eller _____

ved (km-stand): _____

Jahnel Tiltaksarbeider, skifte av:

- Adlyst
- Bremsereste
- Dieselfilter
- Gassfilter
- Gjørde DSGP, ATF
- Hækle-kobling Oje
- Luftfilterneste
- Tetsingsskuffe
- Stø- og pollenfilterneste
- Tannrem
- Tennplugg

Dokumentasjon av karosserkontroll

Bilde 3 Eksempel: Gjelder alle biler og karosserformer

Volkswagen-merkede markere Bilde 3 skilte dele med følgende symboler:

* Ripet Buler Kornsp Skrapsp

Fell konstateret? Ja Nei

Beskrivelse av felten: _____

Volkswagen-merkede stempel:

Servicebevis 2

Jahnel Utløst:

- Objektivservice
- Inspeksjonsservice
- med oljesett
- med uløst serviceintervall
- LongLife motorolje bruk
- Karosserkontroll
- Reparasjon arbeid
- Kundensaker (merkes også på ordren)

Service utført den: 1.9.17

Ved km-stand: 26776

Fakturanummer: _____

Service utført av: _____

LangLife mobiliteitsgaranti: _____

Volkswagen-verkstedets stempel:

Neste service: Tiltaksarbeider

Tid for service: henhold til serviceintervall eller

den (dato): _____ eller _____

ved (km-stand): _____

Jahnel Tiltaksarbeider, skifte av:

- Adlyst
- Bremsereste
- Dieselfilter
- Gassfilter
- Gjørde DSGP, ATF
- Hækle-kobling Oje
- Luftfilterneste
- Tetsingsskuffe
- Stø- og pollenfilterneste
- Tannrem
- Tennplugg

Dokumentasjon av karosserkontroll

Bilde 4 Eksempel: Gjelder alle biler og karosserformer

Volkswagen-merkede markere Bilde 4 skilte dele med følgende symboler:

* Ripet Buler Kornsp Skrapsp

Fell konstateret? Ja Nei

Beskrivelse av felten: CIT SMA RIPER PA BAKRIPER

Volkswagen-merkede stempel:

Servicebevis 3

Jahnel Utløst:

- Objektivservice
- Inspeksjonsservice
- med oljesett
- med uløst serviceintervall
- LongLife motorolje bruk
- Karosserkontroll
- Reparasjon arbeid
- Kundensaker (merkes også på ordren)

Service utført den: 30.08.2018

Ved km-stand: 35537

Fakturanummer: 543600

Service utført av: _____

LangLife mobiliteitsgaranti: _____

Volkswagen-verkstedets stempel:

Neste service: Tiltaksarbeider

Tid for service: henhold til serviceintervall eller

den (dato): 05.2020 eller 65537

den (dato): _____ eller _____

ved (km-stand): _____

Jahnel Tiltaksarbeider, skifte av:

- Adlyst
- Bremsereste
- Dieselfilter
- Gassfilter
- Gjørde DSGP, ATF
- Hækle-kobling Oje
- Luftfilterneste
- Tetsingsskuffe
- Stø- og pollenfilterneste
- Tannrem
- Tennplugg

Dokumentasjon av karosserkontroll

Bilde 5 Eksempel: Gjelder alle biler og karosserformer

Volkswagen-merkede markere Bilde 5 skilte dele med følgende symboler:

* Ripet Buler Kornsp Skrapsp

Fell konstateret? Ja Nei

Beskrivelse av felten: _____

Volkswagen-merkede stempel:

Servicebevis 4

Jahnel Utløst:

- Objektivservice
- Inspeksjonsservice
- med oljesett
- med uløst serviceintervall
- LongLife motorolje bruk
- Karosserkontroll
- Reparasjon arbeid
- Kundensaker (merkes også på ordren)

Service utført den: 29.08.2018

Ved km-stand: 61056

Fakturanummer: _____

Service utført av: _____

LangLife mobiliteitsgaranti: _____

Volkswagen-verkstedets stempel:

Neste service: Tiltaksarbeider

Tid for service: henhold til serviceintervall eller

den (dato): _____ eller _____

ved (km-stand): _____

Jahnel Tiltaksarbeider, skifte av:

- Adlyst
- Bremsereste
- Dieselfilter
- Gassfilter
- Gjørde DSGP, ATF
- Hækle-kobling Oje
- Luftfilterneste
- Tetsingsskuffe
- Stø- og pollenfilterneste
- Tannrem
- Tennplugg

Dokumentasjon av karosserkontroll

Bilde 6 Eksempel: Gjelder alle biler og karosserformer

Volkswagen-merkede markere Bilde 6 skilte dele med følgende symboler:

* Ripet Buler Kornsp Skrapsp

Fell konstateret? Ja Nei

Beskrivelse av felten: _____

Volkswagen-merkede stempel:

Servicebevis 5

Jahnel Utløst:

- Objektivservice
- Inspeksjonsservice
- med oljesett
- med uløst serviceintervall
- LongLife motorolje bruk
- Karosserkontroll
- Reparasjon arbeid
- Kundensaker (merkes også på ordren)

Service utført den: 27.08.2018

Ved km-stand: 53 273

Fakturanummer: 563 439

Service utført av: _____

LangLife mobiliteitsgaranti: _____

Volkswagen-verkstedets stempel:

Neste service: Tiltaksarbeider

Tid for service: henhold til serviceintervall eller

den (dato): _____ eller _____

ved (km-stand): _____

Jahnel Tiltaksarbeider, skifte av:

- Adlyst
- Bremsereste
- Dieselfilter
- Gassfilter
- Gjørde DSGP, ATF
- Hækle-kobling Oje
- Luftfilterneste
- Tetsingsskuffe
- Stø- og pollenfilterneste
- Tannrem
- Tennplugg

Dokumentasjon av karosserkontroll

Bilde 7 Eksempel: Gjelder alle biler og karosserformer

Volkswagen-merkede markere Bilde 7 skilte dele med følgende symboler:

* Ripet Buler Kornsp Skrapsp

Fell konstateret? Ja Nei

Beskrivelse av felten: _____

Volkswagen-merkede stempel:

Servicebevis 6

Jahnel Utløst:

- Objektivservice
- Inspeksjonsservice
- med oljesett
- med uløst serviceintervall
- LongLife motorolje bruk
- Karosserkontroll
- Reparasjon arbeid
- Kundensaker (merkes også på ordren)

Service utført den: 26.8.21

Ved km-stand: 62187

Fakturanummer: _____

Service utført av: _____

LangLife mobiliteitsgaranti: _____

Volkswagen-verkstedets stempel:

Neste service: Tiltaksarbeider

Tid for service: henhold til serviceintervall eller

den (dato): _____ eller _____

ved (km-stand): _____

Jahnel Tiltaksarbeider, skifte av:

- Adlyst
- Bremsereste
- Dieselfilter
- Gassfilter
- Gjørde DSGP, ATF
- Hækle-kobling Oje
- Luftfilterneste
- Tetsingsskuffe
- Stø- og pollenfilterneste
- Tannrem
- Tennplugg

Dokumentasjon av karosserkontroll

Bilde 8 Eksempel: Gjelder alle biler og karosserformer

Volkswagen-merkede markere Bilde 8 skilte dele med følgende symboler:

* Ripet Buler Kornsp Skrapsp

Fell konstateret? Ja Nei

Beskrivelse av felten: _____

Volkswagen-merkede stempel:

KJØRETØYDATA

ANTALL NØKLER	2	TIDLIGERE BRUK	Normal bruk
TIDLIGERE STØRRE SKADE	Nei		

PRØVEKJØRING

PRØVEKJØRT	HASTIGHET	TESTFORHOLD
Ja	60	Tørt

DEKK OG BREMSER

PRODUKSJONSDATO SOMMERDEKK	Uke 4, 2021	PRODUKSJONSDATO VINTERDEKK	Uke 12, 2021
----------------------------	-------------	----------------------------	--------------

	VENSTRE FORAN	HØYRE FORAN	VENSTRE BAK	HØYRE BAK
MØNSTERDYBDE SOMMERDEKK (MM)	6	6	5	5
MØNSTERDYBDE VINTERDEKK (MM)	5,5	5,5	6	6

SERVICEINFORMASJON

KOMPLETT HISTORIKK	ELEKTRONISK SERVICEHEFTE
Ja	Nei
SISTE SERVICEDATO	KILOMETERSTAND
	94627
SERVICER UTFØRT	KILOMETERSTAND
12.08.2025	94627

Kontrollert |
 Ikke kontrollert |
 Kontrollert, anmerkning

IDENTITET

- Kjennemerke
- Understellsnummer
- Dokumentasjon utstyr/godkjenning
- Nøkler

ASSISTENTSYSTEMER OG DIAGNOSE

- Kamera
- Sensor
- Systemfunksjoner
- Diagnose
- Prøvekjøring

EKSTERIØR

- Lakk
- Antirustbehandling
- Under bil
- Panser
- Dører
- Bakluke
- Låser/tyverisikring
- Skjermer
- Speil
- Korrosjon
- Vinduspussere/-spyler
- Verktøy/nødutstyr
- Dekk/Felger
- Hjulmuttere/-bolter
- Døråpning
- Terskler/innlastningssone
- Støtfanger
- Grill
- Tak
- Frontvindu
- Vinduer
- Kanal
- Stolpe
- Alle flater
- Ladeluke/tanklokk

LYS

- Lys foran
- Lys bak
- Markeringslys
- Retningslys
- Nødsignallys
- Parkeringslys
- Refleks
- Andre lys

MOTOR

- Avgass
- Batteri(er)
- Drivstoffanlegg/-ledninger
- Dynamo/lading
- Eksosanlegg
- Elektroniske styresystemer
- Kjølesystem/vannpumpe
- Lekkasje
- Motorfester/-demper
- Oljenivå/røykutvikling
- Service
- Startmotor
- Trekkraft
- Turbo
- Ladeluftkjøler
- Kompressor
- Dieselpumpe/dyser/gløding
- Motor

HJULOPPHENG/STYRING

- Retningsstabilitet/selvoppretting
- Ratt/styringsmekanisme
- Hjulager
- Fjærer/støtdemper
- Ledd
- Stabilisatorer/stag
- Forstilling
- Bakstilling

BREMSER

- Bremsfunksjon
- Parkeringsbrems
- Bremskraftforsterker
- Bremsvæske
- Lekkasje
- Rør/slanger
- Skiver
- Bremseskjold

GIR OG DRIVLINJE

- Girkasse
- Differensial
- Clutch/kobling/svinghjul
- Aksler
- Fordelingskasse

INTERIØR

- Dashbord
- Instrumenter og brytere
- Midtkonsoll/midtarmlene
- Dørtrekk
- Seter
- Taktrekk
- Tepper/bekledning
- Vindusheiser
- Bilbelte
- Varme/AC/Klima
- Signalhorn/Lydsignal
- Multimedia
- Multifunksjonsratt
- Ratt
- Deksel

OPPLYSNINGER/KLARGJØRING

- Opplysninger
- Interiør
- Øvrig utstyr/klargjøring
- Annet

Det tas forbehold om mulige avvik i kontrollpunktene avhengig av biltype og modellvariant

Vilkår, tilstandsrapport

Hva som er vurdert, forutsetninger for vurderingen

Tilstandsrapporten beskriver bilens tilstand på testtidspunktet med det utstyret som var i og på bilen.

Den tekniske vurderingen av bilen er gjort med utgangspunkt i bilens alder og kjørelengde. Rapporten beskriver om bilens tilstand vurderes som normal ut fra bilens alder og kjørelengde og/eller om det er anmerkninger eller øvrige kommentarer. Kontrollpunktene som er vurdert er listet opp i rapporten.

Bilen er ikke demontert ved vurderingen, og tilstandsrapporten påpeker dermed ikke eventuelle feil som kun kan avdekkes ved demontering eller ved lengre tids bruk ut over ordinær prøvekjøring.

Kapasiteten på driftsbatteriet på el- og hybridbiler er ikke målt, og er derfor ikke en del av tilstandsrapport

Feilmeldinger som bilens produsent har gitt tilgang til og som er tilgjengelige på vurderingstidspunktet/testtidspunktet er avlest. Avlesing av feilmeldinger skjer med tilgjengelig diagnoseutstyr. Ved usikkerhet omkring feilkodene anbefales videre undersøkelser.

Bilen er prøvekjørt, men kun ved en kortere tur. Tekniske egenskaper ved bilen som forutsetter spesielle kjøreforhold er kun vurdert om kjøreforholdene på vurderingstidspunktet gjorde dette mulig.

Periodiske feil og avvik for eksempel ved oljeforbruket på fossile biler kan forekomme uten at dette kan avdekkes, ettersom vurderingen kun gir et øyeblikksbilde av bilens tilstand.

Sted og Dato

Sted og Dato

Signatur selger

Signatur kjøper

Selger og kjøper bekrefter med sine underskrifter at ved inngåelsen av kjøpsavtalen ble tilstandsrapporten gjennomgått med kjøper, og at det spesielt ble informert om avvik fra kravene i forbrukerkjøpslovens § 15 i de tilfeller slike fremkommer i rapporten, og at kjøper aksepterer disse avvikene.