



6216218

# NAF Bruktbiltest

**Testdato**  
13.04.2026

## Kunde

Navn	Auksjonen.no As
Medlemsnummer	94448735
Adresse	Døvleveien 23
Postnummer og -sted	3170 SEM
Telefon	33300540
Ekstern referanse	577401



## Kjøretøy

Bilmerke	Ford	Motorstørrelse	1499 cm <sup>3</sup>
Modell	Transit Connect	Motoreffekt	74 kW
Type	PU2	Aksler i drift	1
Registreringsnr.	RZ40639	Drivstofftype	Diesel
Understellsnr.	WF0SXXWPGSHU22698	Kjøretøygruppe	315
Km.stand.	151494	Bruktimportert	Nei
Farge	Hvit	Registreringsår	2017
Karosseritype	Integrert førerhus	Registrert første gang	31.05.2017
		Frist for neste EU kontroll	25.08.2026



## Informasjon

NAF Bruktbiltest (BBT) er en uavhengig vurdering av kjøretøyets tekniske tilstand iht. definerte kontrollpunkter. De aktuelle kontrollpunktene fremkommer i testen og vurderes / bedømmes etter NAF sine definisjoner og retningslinjer som også hensyntar bilens alder og km-stand.

NAF anmerker kun feil, mangler og avvik som avdekkes på testtidspunktet. Forutsetninger for utført test er angitt på side 2 i denne rapporten. NAF demonterer ikke for kontroll. Det kan være indikasjon knyttet til tekniske forhold som krever ytterligere utredning for å kunne fastslå omfang. Det kan også være periodiske feil som ikke kan avdekkes på testtidspunktet. Se utfyllende leveransebeskrivelse side 6.

NAF Bruktbiltest er utført på oppdrag av bilforhandler. Alle henvendelser til testen og øvrige forhold til bilens tekniske tilstand må avklares mellom kjøper av bilen og bilforhandler testen er utstedt til.



6216218

**Testresultater**

Ref.Id	Repareres	Resultat	Beskrivelse
14.1	Glassruter.	Steinsprut med sprekk eller rosett	
15.1	Setevarmer.	Setevarme virker ikke:	Venstre fremre pute, Venstre fremre rygg
23.1	Interiør generelt.	Rens utover normal vask og klargjøring	
25.1	Kjøreegenskaper.	Ratt ut av midtstilling	
34.1	Panser.	Rust / skade på innside av panser	
38.2	Lykter/lys - tilstand.	Skadet lyktelass:	Venstre sideblinklys
39.1	Oppvarmet rute/speil.	Speilvarme virker ikke:	Venstre side, Høyre side
39.2		Oppvarmet frontrute virker ikke:	
39.3		En eller flere varmetråder virker ikke:	Bakrute
54.3	Seter.	Misfarget/skittent:	Venstre foran, Høyre foran, Midten foran
62.4	Lakk / karosseri utvendig.	Rustangrep:	Hele karosseriet
62.8		Bulk(er):	Panser, Bakluke
62.9		Rust / korrosjon i innvendig kant:	Venstre fordør, Høyre fordør
62.10		Skadet:	Støtfanger foran, Bakluke, Støtfanger bak
74.1	Støtdempere.	Oljelekkasje fra støtdemper:	Venstre bak
79.4	Eksosanlegg.	Løst varmedeksel:	Bakre eksospotte, Midtre eksosrør
81.2	Opphengs- / bærearmer foraksel.	Slakk i opphengskule:	Venstre nedre
89.18	Ekstra hjulsett..	Vesentlig oksidering på felg:	
Ref.Id	Opplysning	Resultat	Beskrivelse
4.5	Service/Dokumentasjon.	Bilder er vedlagt.	
4.6		Aktivert serviceindikator	
4.7		Bilen har digital servicebok, denne er ikke kontrollert av NAF	
20.7	Taktrekk.	Skittent taktrekk	
24.11	Motor virkemåte.	* Periodisk ulyd fra motor, ukjent lokasjon	
36.6	Feilkodeutlesing.	Etter avtale med kunde er feilkode/r slettet, feilsøking må påregnes dersom feilkode dukker opp igjen	
50.6	Døråpning.	Diverse lakkriper/bruksslitasje	
59.8	Laste-/bagasjerom.	Forventet bruksslitasje	
62.20	Lakk / karosseri utvendig.	Diverse småbulker/lakkriper	
62.21		Diverse steinsprut/lakksår	
62.25		Bulk(er)	Tak, Venstre fordør
62.28		Rustangrep:	Venstre forskjerm
62.36		Tidligere utført penselflekking på steinsprut og riper.	
62.38		Lakk/karosseri er vurdert, men vanskelig når bilen er:	våt
63.12	Vognbunn/understell.	Stedvis rustdannelse i vognbunn/understell	
72.9	Bremsekiver innvendig.	Overflaterust eller mindre enn 50% av overflaten rustet	Begge sider bak
72.10		Overflaterust eller mindre enn 25% av overflaten rustet	Begge sider foran



6216218

Ref.Id	Opplysning	Resultat	Beskrivelse
85.22	Bremseskive/klosser utvendig	Overflaterust eller mindre enn 25% av overflaten rustet	Begge sider foran
85.23		Overflaterust eller mindre enn 50% av overflaten rustet	Begge sider bak
89.23	Ekstra hjulsett..	Piggdekk med slitte og/eller lite pigger	4 dekk

## Servicehistorikk

Bilder er vedlagt

## Kunde- og testforhold

NAFs kunde var ikke tilstede under testen

**Maks hastighet ved prøvekjøring** 60 km/t

**Utetemperatur ved prøvekjøring** 2 °C

**Føreforhold ved prøvekjøring** Tørt;Vått

**Er bilen skitten eller nediset:** Ja



6216218

Generell informasjon.	Motor.
1 - Bildeserie	✓ 46 - Registerreim. ✓
3 - Sentrallås/nøkler.	✓ 47 - Drivreim generator. ✓
4 - Service/Dokumentasjon.	O
Interiør.	Karosseri.
5 - Ratt, rattaksel, ledd.	48 - Dører. ✓
6 - Varsellamper/ meldinger.	✓ 49 - Elektrisk vindusheis. ✓
7 - Brems pedal.	✓ 50 - Døråpning. O
8 - Bremskraftforsterker.	✓ 51 - Dørtrekk. ✓
9 - Instrumenter.	✓ 52 - Bilbelte. ✓
10 - Dashbord /midtkonsoll.	✓ 53 - Gulvmatter/-teppe. ✓
11 - Vindusvisker, spyler.	✓ 54 - Seter. R
13 - Lyd / lyssignaler.	✓ 57 - Tilhengerfeste. ✓
14 - Glassruter.	✓ 59 - Laste-/bagasjerom. O
15 - Setevarmer.	R 62 - Lakk / karosseri utvendig. R
16 - Innvendig speil.	Underside.
17 - Utvendig speil.	✓ 63 - Vognbunn/understell. O
18 - Solskjerm.	✓ 64 - Opphengs- / bærearmer bakaksel. ✓
20 - Taktrekk.	✓ 65 - Stabilisator. ✓
21 - Varmeapparat / klimaanlegg (AC).	O 67 - Drivaksler. ✓
23 - Interiør generelt.	✓ 69 - Bremsørør. ✓
Prøvekjøring.	R 70 - Bremseslanger. ✓
24 - Motor virkemåte.	71 - Bremsbelegg innvendig. ✓
25 - Kjøreegenskaper.	O 72 - Bremseskiver innvendig. O
28 - Girkasse. (manuell)	R 73 - Parkbrems. ✓
29 - Clutch.	✓ 74 - Støtdempere. R
30 - Parkeringsbrems.	✓ 75 - Drivstofftank, rør, slange. ✓
31 - Bremsvirkning.	✓ 76 - Lekkasje. ✓
Motor.	✓ 79 - Eksosanlegg. R
34 - Panser.	80 - Travers. ✓
35 - Understellsnummer.	R 81 - Opphengs- / bærearmer foraksel. R
36 - Feilkodeutlesing.	✓ 82 - Styrestag/ledd. ✓
37 - Lykter/lys - virkemåte.	O 83 - Styresnekke, tannstang. ✓
38 - Lykter/lys - tilstand.	✓ 84 - Fjærer / fjærbein. ✓
39 - Oppvarmet rute/speil.	Hjul,dekk.
41 - Kjølesystem.	R 85 - Bremseskive/klosser utvendig. O
42 - Batteri 12 volt.	✓ 86 - Hjullager. ✓
43 - Oljenivå motor.	✓ 87 - Dekk. ✓
44 - Utvendig tilstand motor.	✓ 88 - Felg. ✓
45 - Motorfester.	✓ 89 - Ekstra hjulsett.. R



6216218

## Måleverdier

Ref.Id	Punkt	Fråse	Måleverdi
1.1	Bildeserie	Bilder	Ingen bestemt bildeserie for kunde, NAF standard bilder gjennomført
3.1	Sentrallås/nøkler.	Antall nøkler:	2 stk
21	Varmeapparat / klimaanlegg (AC).		Ikke målt pga. for lav utetemperatur
31.1	Bremsevirkning.	Bremsevirkning, VF	240,00
31.2		Bremsevirkning, HF	240,00
31.3		Bremsevirkning, VB	200,00
31.4		Bremsevirkning, HB	200,00
41.1	Kjølesystem.	Kjølevæskens frysepunkt, frostsikker ned til minus:	40 °C
42	Batteri 12 volt.		Ikke mulig å måle uten demontering
46.1	Registerreim.	Bilfabrikanten anbefaler under normale forhold skifte ved km:	240000
46.2		eller ved, måneder:	120
85	Bremseskive/klosser utvendig		Kontrollert visuelt
87.1	Dekk.	Bilen er utrustet med:	Sommerdekk
87.2		Mønsterdybde VF	5,50 mm
87.3		Mønsterdybde HF	5,50 mm
87.4		Mønsterdybde VB	6,50 mm
87.5		Mønsterdybde HB	6,00 mm
88.1	Felg.	Felg montert på bilen:	Lettmetallfelg
89.1	Ekstra hjulsett..	Mønsterdybde	3,50 mm
89.2		Mønsterdybde	4,00 mm
89.3		Mønsterdybde	4,50 mm
89.4		Mønsterdybde	5,00 mm
89.5		Ekstra hjulsett er utrustet med:	Vinterdekk m/pigg
89.6		Felg på ekstra hjulsett:	Lettmetallfelg



6216218

## Leveransebetingelser

### 1. Testrapporten

Testrapporten inneholder identifikasjon av kjøretøy og kunde samt beskrivelse av testens omfang med måleresultater der det foreligger.

### 2. Bedømming–vurderingsdefinisjon

Forklaring til bokstavkodene som benyttes ved PDF rapport:

V = Normalt. Tilstand vurdert «normal» iht. kjøretøyets alder og kjørelengde

R = Reparasjon. Anbefaler utbedring iht. kontrollpunkt

O = Opplysning. Informasjon iht. kontrollpunkt og/eller kjøretøy

S = Skiftet. Kontrollpunkt inkl. komponentskifte

J = Justert. Kontrollpunkt inkl. justering

I = Ikkeutført. Kontrollpunkt ikke vurdert

### 3. Gjennomføring av test.

Test utføres på et NAF Senter hvis ikke annet er beskrevet.

### 4. Eiendomsrett

Testens resultat tilhører NAFs kunde. Kundens navn er registrert på side 1 i testrapporten, og eventuelle henvendelser i forbindelse med testen må utføres av registrert kunde. Testresultatene leveres ikke ut til andre uten samtykke fra NAFs kunde.

### 5. Demontering

NAF demonterer ikke for kontroll/vurdering, og kan dermed ikke påpeke feil som kun avdekkes ved demontering. Dersom NAF oppdager avvik der det trengs demontering for kontroll/vurdering, vil dette anmerkes i testrapporten.

### 6. Prøvekjøring, periodiske feil og fremtidige problemer

NAF anmerker kun feil og avvik som oppdages på testtidspunktet. Periodiske feil/avvik kan forekomme uten at dette avdekkes pga. manglende symptom(fremtredelse) ved testtidspunktet. Det er ikke mulig å forutse framtidige problemer, feil eller avvik.

NAF prøvekjører bilen kun i begrenset grad.

### 7. Avlesing av elektronisk lagrede feilkoder via kjøretøyets OBD kontakt

NAF leser feilkoder på de elektroniske styresystemene som bilprodusenten har gitt tilgang til. Tilgang kan variere mellom ulike bilmerker og modeller og systemene leses med det testutstyret som benyttes av NAF. Det skilles ikke mellom permanente og periodiske feilkoder. NAF kan ikke påvise avvik i bilens oppgitte kilometerstand ved hjelp av diagnose.

### 8. NAFs ansvar

NAF har vurdert alle kontrollpunkter i den aktuelle testrapporten i henhold til NAFs definisjoner og retningslinjer. Kontrollpunkter som ikke omtales i rapporten er ikke inkludert eller vurdert.

Feil/avvik som avdekkes i etterkant av testen, kan ikke lastes NAF uten at det dokumenteres at følgende kumulative vilkår foreligger:

- feil/avvik må anses å ha foreligget ved testtidspunktet
- feil/avvik kan avdekkes etter gjeldende definisjoner og retningslinjer(innhold) av kontrollpunkt ved testtidspunktet
- feil/avvik kan avdekkes ved benyttet testutstyr i NAF ved testtidspunktet
- feil/avvik kan avdekkes ved gjeldende testforutsetninger ved testtidspunktet
- feil/avvik medfører konsekvenstap
- NAF har opptrådt uaktsomt ved testtidspunktet

### 9. Klageadgang næringsmarked

Testens resultat tilhører NAFs kunde. Kundens navn er registrert på side 1 i testrapporten. Ved eventuelle uoverensstemmelser i forbindelse med levert dokumentasjon, skal kunde ta dette opp med NAF. NAF er forretningsmessig leverandør til kunde og forholder seg kun til denne avtalepart.

Alle reklamasjoner må være NAF i hende skriftlig senest 10 dager etter at testen er utført.

### 10. Reklamasjonsansvaret til NAF

Ved uoverensstemmelse mellom tekst og bilder i testrapport og ett av disse viser riktig tilstand, er feilen ikke reklamasjonsgrunn.

NAF AS er ikke ansvarlig for feil i opplysninger som er hentet elektronisk fra 3. -part.

NAF AS kan kreve at bilen stilles til disposisjon for kontroll.

Ved reklamasjon kan NAF AS forlange å få mulighet til å reparere på eget verksted.

Hvis kjøper starter reparasjon på annet verksted uten skriftlig godkjenning fra NAF AS bortfaller retten til å kreve utgiften refundert av NAF AS.

Ved reparasjon på kjøpers verksted beregnes priser etter NAF AS sine innkjøpspriser (Meca eller tilsvarende) og selvkost på timepris. Benyttes DBS-systemet som grunnlag for delepriser benyttes importørpriser uten fraktpåslag.

Arbeidstidsettes iht. Haynes Pro med faktor 1

Diagnoserapport vedlegges der kunden har bestilt dette. Diagnoserapporten betraktes som en del av testrapporten.

Reklamasjonskravets størrelse er under alle omstendigheter oppad begrenset til prisen på testen, med mindre noe annet er særskilt avtalt.

NAF AS anbefaler at budgivere selv inspiserer objektet.



6216218

## Bilder og vedlegg



1. Generelt

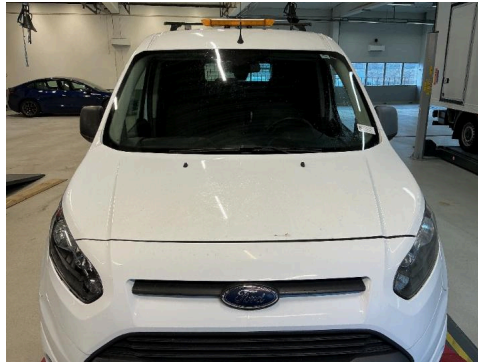

2. Generelt



3. Generelt



4. Generelt

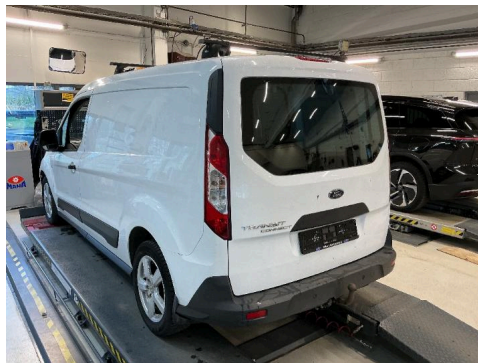

5. Generelt



6. Generelt



7. Generelt



8. Generelt



9. Generelt



10. Generelt

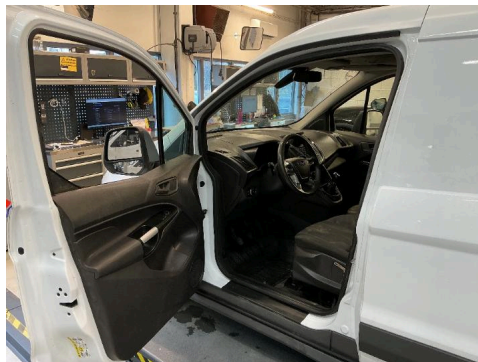

11. Generelt

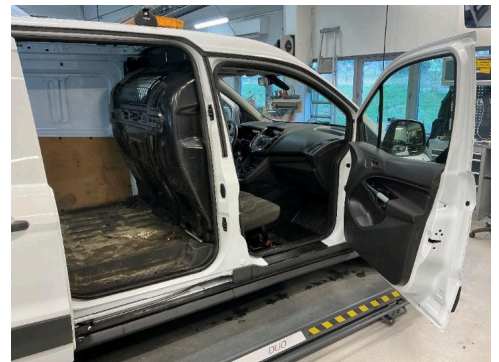

12. Generelt



6216218

## Bilder og vedlegg



13. Generelt

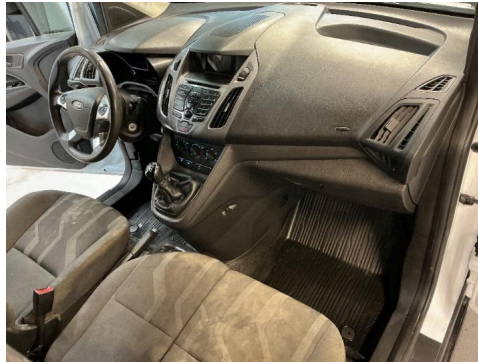

14. Generelt



15. Generelt



16. Generelt



17. Generelt



18. Generelt

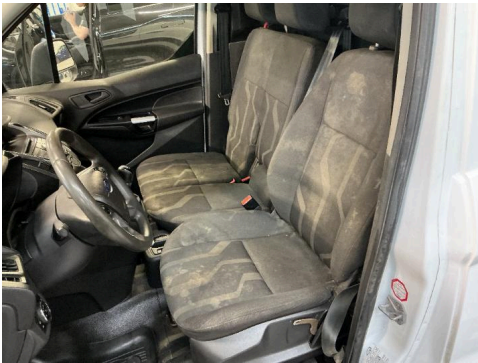

19. Generelt



20. Generelt



21. Generelt



22. Generelt

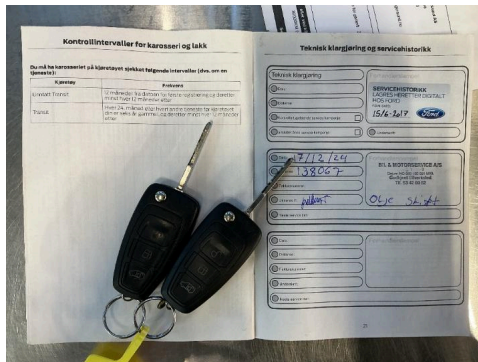

23. Generelt



24. Generelt



6216218

## Bilder og vedlegg



25. Generelt



26. Generelt

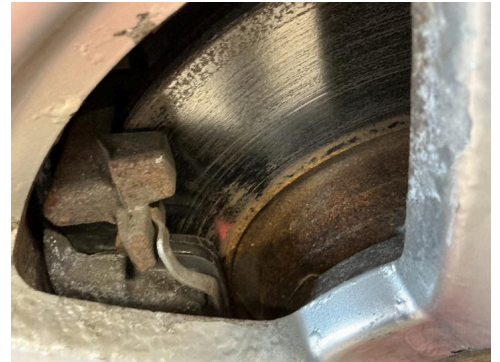

27. Generelt



28. Generelt

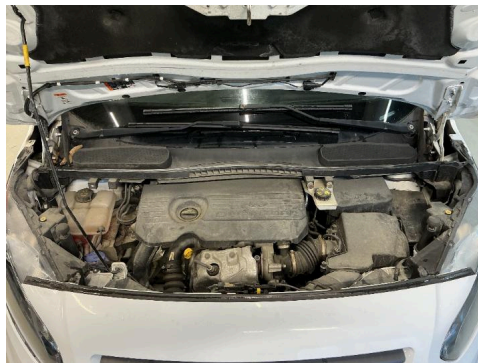

29. Generelt

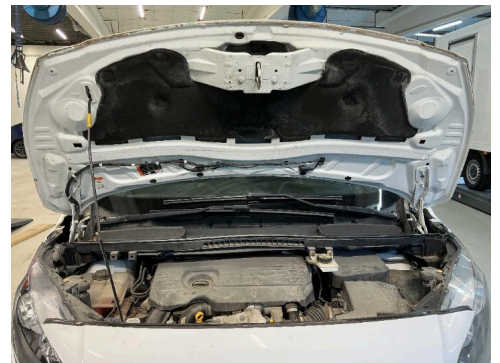

30. Generelt



31. Generelt



32. Generelt



33. Generelt

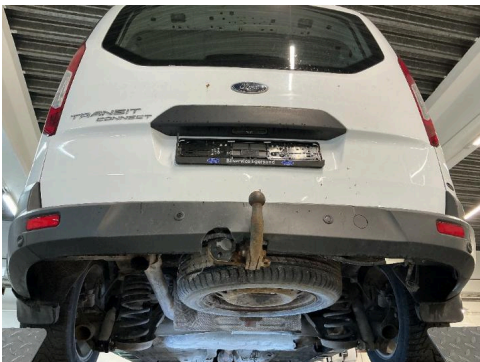

34. Generelt

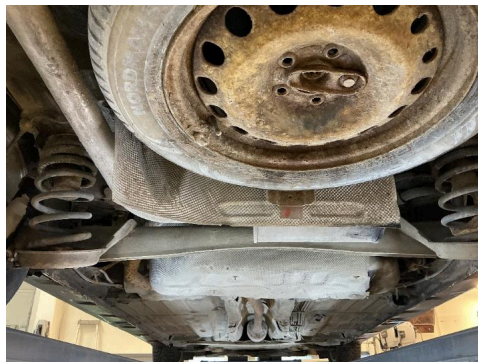

35. Generelt



36. Generelt



6216218

## Bilder og vedlegg



37. Generelt



38. Generelt

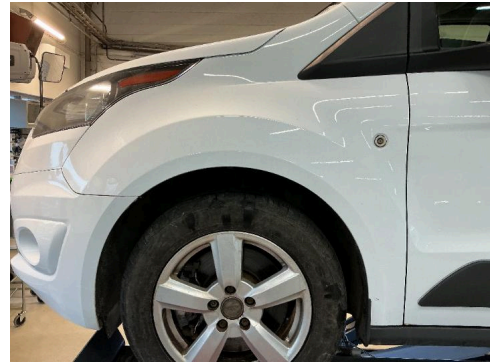

39. Generelt

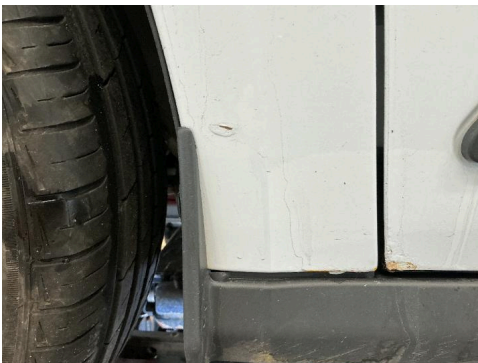

40. Generelt



41. Generelt



42. Generelt



43. Generelt



44. Generelt



45. Generelt



46. Generelt



47. Generelt



48. Generelt



6216218

## Bilder og vedlegg



49. Generelt



50. Generelt



51. Generelt



52. Generelt



53. Generelt



54. Generelt



55. Generelt



56. Generelt



57. Generelt



58. Generelt



59. Generelt



60. Generelt



6216218

## Bilder og vedlegg



61. Generelt



62. Generelt



63. Generelt



64. Generelt



65. Generelt



66. Generelt



67. Generelt

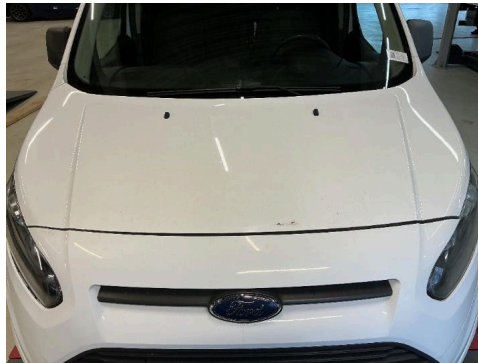

68. Generelt



69. Generelt

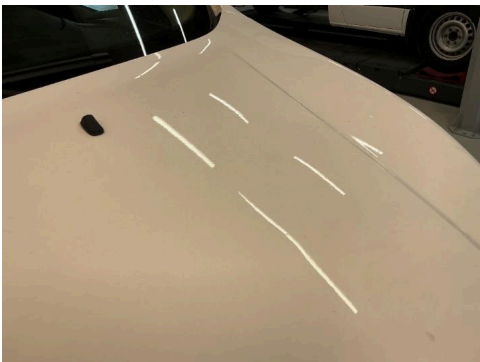

70. Generelt



71. Generelt



72. Generelt



6216218

## Bilder og vedlegg



73. Generelt



74. Glassruter.



R 75. Glassruter.

R



76. Glassruter.



R 77. Lakk / karosseri utvendig.



R 78. Lykter/lys - tilstand.

R



79. Lykter/lys - tilstand.

R



# Feilkodeutlesing

Analyse av kjøretøyets systemer

<b>Reg.nr</b>	<b>VIN</b>
RZ 40639	WF0SXXWPGSHU22698
<b>Årsmodell</b>	<b>Merke/Modell</b>
15-18	Tourneo Connect 1.5 8V TDCi
<b>Motorkode</b>	<b>Km</b>
XWGA	2 698

## Utført med feil (2)

System	Feilkoder og Beskrivelse
Engine PCM Diesel-TDCI	P059F Radiator shutter A — Radiator shutter jams in switched-off state P068A Main relay — Relay opens too early.

## Utført uten feil (8)

System	Beskrivelse
ABS	ABS (CAN) Steering-angle sensor SASM CAN
Airbag	RCM airbag CAN
Audio/Video	APIM accessory parts interface module CAN
Comfort	Central module BCMii CAN
OBD	
Safety	Parking assist PAM CAN
Steering	Electr. steering CAN