



6211728

NAF Bruktbiltest

Testdato
13.04.2026

Kunde

Navn	Auksjonen.no As
Medlemsnummer	94448735
Adresse	Døvleveien 23
Postnummer og -sted	3170 SEM
Telefon	33300540
Ekstern referanse	574896



Kjøretøy

Bilmerke	BMW	Motorstørrelse	1499 cm ³
Modell	225xe iPerformance	Motoreffekt	100 kW
Type	F2AT	Aksler i drift	2
Registreringsnr.	FT61357	Drivstofftype	Bensin
Understellsnr.	WBA6Y3104KVC95788	Kjøretøygruppe	101
Km.stand.	86268	Bruktimportert	Nei
Farge	Blå	Registreringsår	2018
Karosseritype	Stasjonsvogn	Registrert første gang	19.06.2018
		Frist for neste EU kontroll	03.12.2026



Informasjon

NAF Bruktbiltest (BBT) er en uavhengig vurdering av kjøretøyets tekniske tilstand iht. definerte kontrollpunkter. De aktuelle kontrollpunktene fremkommer i testen og vurderes / bedømmes etter NAF sine definisjoner og retningslinjer som også hensyntar bilens alder og km-stand.

NAF anmerker kun feil, mangler og avvik som avdekkes på testtidspunktet. Forutsetninger for utført test er angitt på side 2 i denne rapporten. NAF demonterer ikke for kontroll. Det kan være indikasjon knyttet til tekniske forhold som krever ytterligere utredning for å kunne fastslå omfang. Det kan også være periodiske feil som ikke kan avdekkes på testtidspunktet. Se utfyllende leveransebeskrivelse side 6.

NAF Bruktbiltest er utført på oppdrag av bilforhandler. Alle henvendelser til testen og øvrige forhold til bilens tekniske tilstand må avklares mellom kjøper av bilen og bilforhandler. Testen er utstedt til.

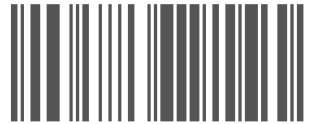

6211728

Testresultater

Ref.Id	Repareres	Resultat	Beskrivelse
23.2	Interiør generelt.	Forurensing og/eller ubehagelig lukt	
41.3	Kjølesystem.	Lavt kjølevæsknivå	
49.2	Elektrisk vindusheis.	Elektrisk vindusheis, feil funksjon/virkning	Venstre fordør
50.2	Døråpning.	Sår eller skade:	Venstre fordør, Høyre bakhjør, Venstre bakhjør
60.1	Bagasjeromstildekning/rollo	Mangler.	
62.3	Lakk / karosseri utvendig.	Steinsprut/lakksår	Venstre bakhjør
62.10		Skadet:	Høyre fordør
84.1	Fjærer / fjærbein.	Brudd:	Venstre foran
84.2		Fjæren sitter ikke i sporet sitt:	Venstre foran

Ref.Id	Opplysning	Resultat	Beskrivelse
36.4	Feilkodeutlesing.	Det finnes feilkoder, se rapport	
36.6		Etter avtale med kunde er feilkode/r slettet, feilsøking må påregnes dersom feilkode dukker opp igjen	
43.8	Oljenivå motor.	Bilen er ikke utstyrt med peilepinne, oljenivå er ikke kontrollert	
62.19	Lakk / karosseri utvendig.	Diverse riper/småskader i lakken, anses som normal slitasje for bilens alder og kjørelengde	
88.10	Felg.	Riper/slitasje på felg	
89.25	Ekstra hjulsett..	Ripe/slitasje på felg	

Servicehistorikk

Bilen har elektronisk servicedokumentasjon

Kunde- og testforhold

NAFs kunde var ikke tilstede under testen

Maks hastighet ved prøvekjøring 60 km/t

Utetemperatur ved prøvekjøring 4 °C

Føreforhold ved prøvekjøring Tørt



6211728

Måleverdier

Ref.Id	Punkt	Fråse	Måleverdi
1.1	Bildeserie	Bilder	Ingen bestemt bildeserie for kunde, NAF standard bilder gjennomført
3.1	Sentrallås/nøkler.	Antall nøkler:	2 stk
21.1	Varmeapparat / klimaanlegg (AC).	Temperatur på luft inn i klimaanlegg	21 °C
21.2		Temperatur på luft ut av klimaanlegg	9 °C
31.1	Bremsevirkning.	Bremsevirkning, VF	200,00
31.2		Bremsevirkning, HF	200,00
31.3		Bremsevirkning, VB	200,00
31.4		Bremsevirkning, HB	200,00
41	Kjølesystem.		Ikke målt pga. skader/avvik som forhindrer måling
46	Registerreim.		Bilen har registerkjede
56.1	Ladekabel elbil/hybrid.	Antall ladekabler i bilen:	1 stk
85	Bremsekive/klosser utvendig		Kontrollert visuelt
87.1	Dekk.	Bilen er utrustet med:	Vinterdekk m/pigg
87.2		Mønsterdybde VF	6,00 mm
87.3		Mønsterdybde HF	6,00 mm
87.4		Mønsterdybde VB	6,00 mm
87.5		Mønsterdybde HB	6,00 mm
88.1	Felg.	Felg montert på bilen:	Lettmetallfelg
89.1	Ekstra hjulsett..	Mønsterdybde	6,00 mm
89.2		Mønsterdybde	6,00 mm
89.3		Mønsterdybde	6,00 mm
89.4		Mønsterdybde	6,00 mm
89.5		Ekstra hjulsett er utrustet med:	Sommerdekk
89.6		Felg på ekstra hjulsett:	Lettmetallfelg



6211728

Leveransebetingelser

1. Testrapporten

Testrapporten inneholder identifikasjon av kjøretøy og kunde samt beskrivelse av testens omfang med måleresultater der det foreligger.

2. Bedømming–vurderingsdefinisjon

Forklaring til bokstavkodene som benyttes ved PDF rapport:

V = Normalt. Tilstand vurdert «normal» iht. kjøretøyets alder og kjørelengde

R = Reparasjon. Anbefaler utbedring iht. kontrollpunkt

O = Opplysning. Informasjon iht. kontrollpunkt og/eller kjøretøy

S = Skiftet. Kontrollpunkt inkl. komponentskifte

J = Justert. Kontrollpunkt inkl. justering

I = Ikkeutført. Kontrollpunkt ikke vurdert

3. Gjennomføring av test.

Test utføres på et NAF Senter hvis ikke annet er beskrevet.

4. Eiendomsrett

Testens resultat tilhører NAFs kunde. Kundens navn er registrert på side 1 i testrapporten, og eventuelle henvendelser i forbindelse med testen må utføres av registrert kunde. Testresultatene leveres ikke ut til andre uten samtykke fra NAFs kunde.

5. Demontering

NAF demonterer ikke for kontroll/vurdering, og kan dermed ikke påpeke feil som kun avdekkes ved demontering. Dersom NAF oppdager avvik der det trengs demontering for kontroll/vurdering, vil dette anmerkes i testrapporten.

6. Prøvekjøring, periodiske feil og fremtidige problemer

NAF anmerker kun feil og avvik som oppdages på testtidspunktet. Periodiske feil/avvik kan forekomme uten at dette avdekkes pga. manglende symptom(fremtredelse) ved testtidspunktet. Det er ikke mulig å forutse framtidige problemer, feil eller avvik.

NAF prøvekjører bilen kun i begrenset grad.

7. Avlesing av elektronisk lagrede feilkoder via kjøretøyets OBD kontakt

NAF leser feilkoder på de elektroniske styresystemene som bilprodusenten har gitt tilgang til. Tilgang kan variere mellom ulike bilmerker og modeller og systemene leses med det testutstyret som benyttes av NAF. Det skilles ikke mellom permanente og periodiske feilkoder. NAF kan ikke påvise avvik i bilens oppgitte kilometerstand ved hjelp av diagnose.

8. NAFs ansvar

NAF har vurdert alle kontrollpunkter i den aktuelle testrapporten i henhold til NAFs definisjoner og retningslinjer. Kontrollpunkter som ikke omtales i rapporten er ikke inkludert eller vurdert.

Feil/avvik som avdekkes i etterkant av testen, kan ikke lastes NAF uten at det dokumenteres at følgende kumulative vilkår foreligger:

- feil/avvik må anses å ha foreligget ved testtidspunktet
- feil/avvik kan avdekkes etter gjeldende definisjoner og retningslinjer(innhold) av kontrollpunkt ved testtidspunktet
- feil/avvik kan avdekkes ved benyttet testutstyr i NAF ved testtidspunktet
- feil/avvik kan avdekkes ved gjeldende testforutsetninger ved testtidspunktet
- feil/avvik medfører konsekvenstap
- NAF har opptrådt uaktsomt ved testtidspunktet

9. Klageadgang næringsmarked

Testens resultat tilhører NAFs kunde. Kundens navn er registrert på side 1 i testrapporten. Ved eventuelle uoverensstemmelser i forbindelse med levert dokumentasjon, skal kunde ta dette opp med NAF. NAF er forretningsmessig leverandør til kunde og forholder seg kun til denne avtalepart.

Alle reklamasjoner må være NAF i hende skriftlig senest 10 dager etter at testen er utført.

10. Reklamasjonsansvaret til NAF

Ved uoverensstemmelse mellom tekst og bilder i testrapport og ett av disse viser riktig tilstand, er feilen ikke reklamasjonsgrunn.

NAF AS er ikke ansvarlig for feil i opplysninger som er hentet elektronisk fra 3. -part.

NAF AS kan kreve at bilen stilles til disposisjon for kontroll.

Ved reklamasjon kan NAF AS forlange å få mulighet til å reparere på eget verksted.

Hvis kjøper starter reparasjon på annet verksted uten skriftlig godkjenning fra NAF AS bortfaller retten til å kreve utgiften refundert av NAF AS.

Ved reparasjon på kjøpers verksted beregnes priser etter NAF AS sine innkjøpspriser (Meca eller tilsvarende) og selvkost på timepris. Benyttes DBS-systemet som grunnlag for delepriser benyttes importørpriser uten fraktpåslag.

Arbeidstidsettes iht. Haynes Pro med faktor 1

Diagnoserapport vedlegges der kunden har bestilt dette. Diagnoserapporten betraktes som en del av testrapporten.

Reklamasjonskravets størrelse er under alle omstendigheter oppad begrenset til prisen på testen, med mindre noe annet er særskilt avtalt.

NAF AS anbefaler at budgivere selv inspiserer objektet.



6211728

Bilder og vedlegg



1. Generelt



2. Generelt



3. Generelt



4. Generelt

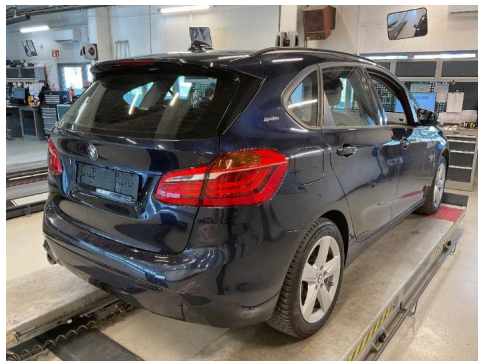

5. Generelt

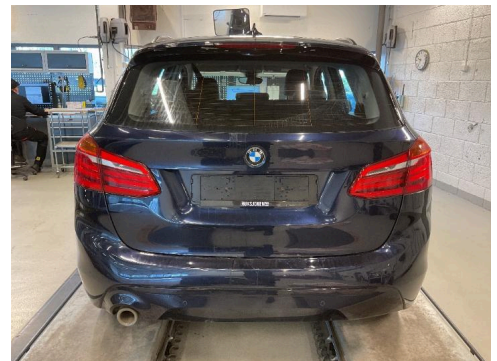

6. Generelt



7. Generelt



8. Generelt



9. Generelt

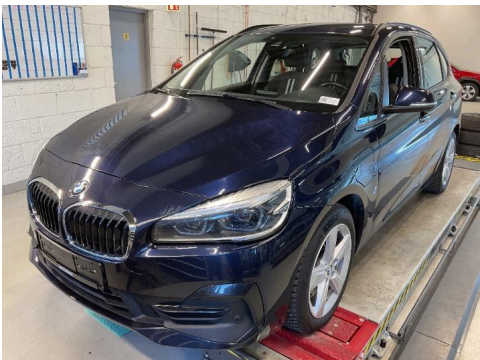

10. Generelt

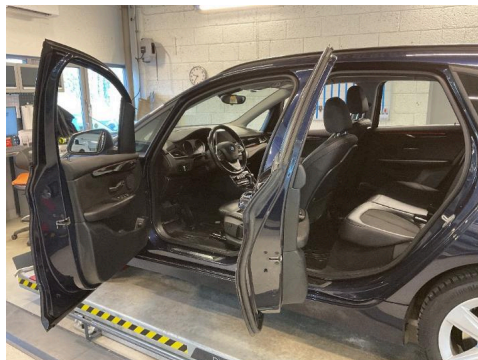

11. Generelt



12. Generelt



6211728

Bilder og vedlegg



13. Generelt

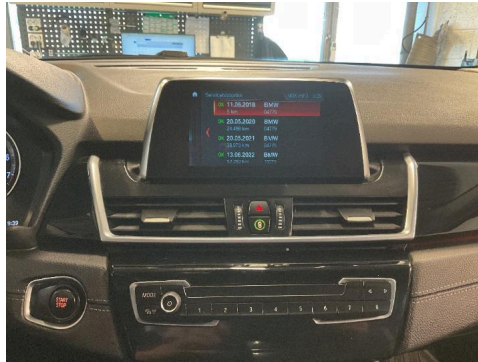

14. Generelt



15. Generelt

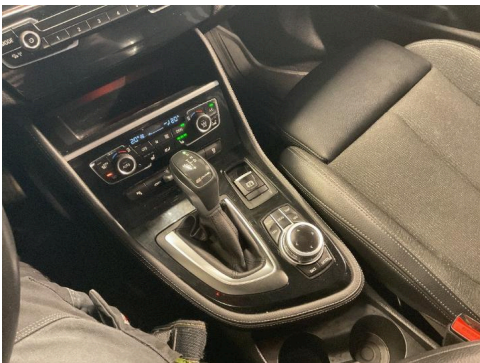

16. Generelt

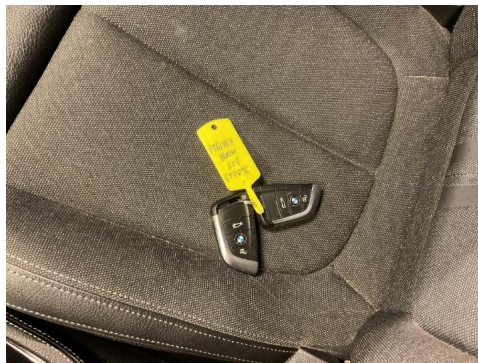

17. Generelt

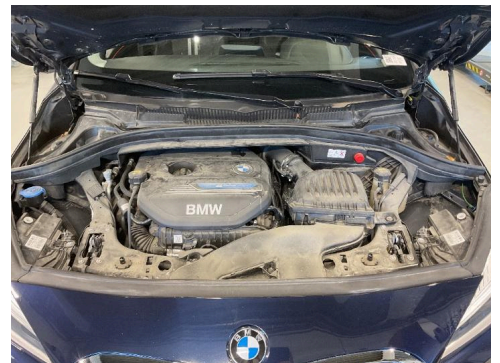

18. Generelt



19. Generelt



20. Generelt



21. Generelt



22. Generelt



23. Generelt



24. Generelt



6211728

Bilder og vedlegg

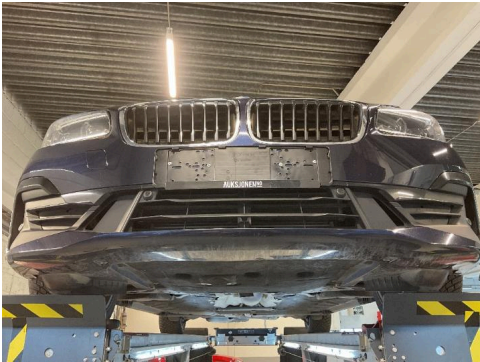

25. Generelt

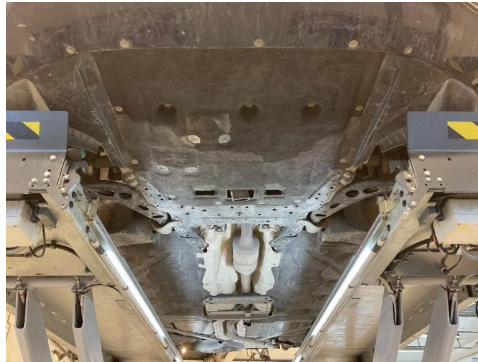

26. Generelt

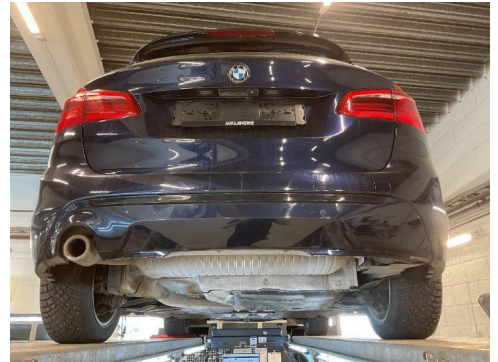

27. Generelt

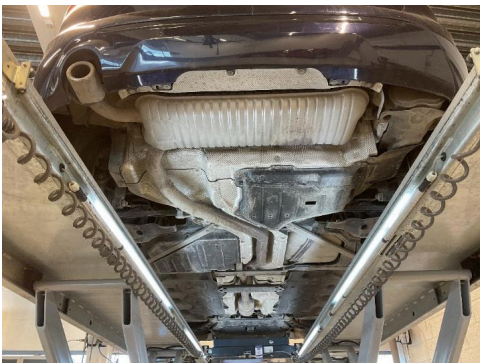

28. Generelt



29. Døråpning.



30. Døråpning.



31. Døråpning.



32. Fjærer / fjærbein.



33. Fjærer / fjærbein.



34. Lakk / karosseri utvendig.



35. Lakk / karosseri utvendig.



36. Lakk / karosseri utvendig.

NAF SEM
Døvleveien 23
3170 SEM
Telefon:
Fax:
E-mail:
Website:



10. apr. 2026

Køretøj: BMW 225xe F45 Active Tourer Hybrid xDrive
Motorkode: B38 A15 A (IA1)
Produktionsår: 15-18
Kilometerstand: 86268 (skrevet af kontrolløren) 10. apr. 2026 09:39:36
Registrering Nr:
VIN: WBA6Y3104KVC95788 (udlæst fra styreenhed)
Testet: 10. apr. 2026 09:41:03

Fejlkode

Drivlinje	DME Motorstyreenhed	ikke tilgængelig
Drivlinje	KLE Komfortopladningselektronik	0 Fejl
Drivlinje	SME Hukommelsesstyringselektronik	0 Fejl
Drivlinje	EME Styreenhed til eldrivmotor	2 Fejl

Fejlkode: DTC 2228FE
Check Control-meddelelse
Opvarmning/køling i stilstand ikke mulig.

Fejlkode: DTC 2233B5
Fejlkode
Fejlkode ikke defineret af producenten.

Drivlinje	TFE Tankfunktionsstyreenhed	ikke tilgængelig
bremsesystem	DSC Elektronisk stabilitetsprogram	0 Fejl
Passiv sikkerhed	ACSM Airbagstyreenhed	0 Fejl
Passiv sikkerhed	CBX-eCall nødkaldsmodul	2 Fejl

Fejlkode: DTC 031786
Telematik-system
"Last State Call" ukorrekt.

Fejlkode: DTC 03178A
Ignorer fejlkode
Fejlkode ikke defineret af bilfabrikanten.

Termostyring	IHKA Fuldautomatisk klimaanlæg	1 Fejl
<p>Fejlkode: DTC 801253 Klimakompressor Afbrydelse pga. ugunstige systemforhold</p>		
Førerassistentsystem	PDC parkeringshjælp	ikke tilgængelig
Førerassistentsystem	TR SVC 360-graders kamera	1 Fejl
<p>Fejlkode: DTC CAAC13 CAN-bus/forbindelse til airbagstyreenhed/styreenhed til parkeringsassistent Signal ugyldigt.</p>		
Førerassistentsystem	PMA Parkeringshjælp	0 Fejl
Førerassistentsystem	KAFAS Frontkamerastyreenhed	0 Fejl
Komfort	KOMBI Kombiinstrument	1 Fejl
<p>Fejlkode: DTC E12C54 CAN-bus-forbindelse til højspændingsbatteri-styreenhed CAN-signal "Modus spændingsstyret" ugyldigt.</p>		
Komfort	HUD Head-up-display	ikke tilgængelig
Komfort	ZGM Central gateway-styreenhed	2 Fejl
<p>Fejlkode: DTC 801C12 Dvaletilstand Funktion ukorrekt.</p>		
<p>Fejlkode: DTC 801C15 Fejlkode Fejlkode ikke defineret af producenten.</p>		
Komfort	SAS Styreenhed for specialudstyr	ikke tilgængelig
Komfort	FZD Skydetagsstyreenhed	1 Fejl
<p>Fejlkode: DTC 801A55 Startspærre/tyverialarm Alarm udløst.</p>		
Komfort	CON Infotainmentbetjeningsenhed	0 Fejl
Komfort	BDC Karosseristyreenhed	0 Fejl
Komfort	AHM Anhængerstyreenhed	ikke tilgængelig
Komfort	HKL bagklapmodul	1 Fejl
<p>Fejlkode: DTC 801724</p>		

Bagklap-servomotor
Funktion ukorrekt.

Komfort	SMBF Sædestyreenhed passager	ikke tilgængelig
Komfort	SMFA Sædestyreenhed fører	ikke tilgængelig
Komfort	STML Forlygstestyreenhed i venstre side	ikke tilgængelig
Komfort	STMR Forlygstestyreenhed i højre side	ikke tilgængelig
Komfort	FLE-L Forlyselektronik i venstre side	0 Fejl
Komfort	FLE-R Forlyselektronik i højre side	0 Fejl
Gearkasse	EGS Gearkassestyreenhed	0 Fejl
Gearkasse	GWS Styreenhed til gearvælgerkontakt	ikke tilgængelig
Gearkasse	VTG Fordelergearkassestyreenhed	ikke tilgængelig
Tyverisikring	SINE Tyverialarm	ikke tilgængelig
Undervogn	EDCSVR Dæmpermodul HF	ikke tilgængelig
Undervogn	EDCSVL Dæmpermodul VF	ikke tilgængelig
Undervogn	EDCSHR Dæmpermodul HB	ikke tilgængelig
Undervogn	EDCSHL Dæmpermodul VB	ikke tilgængelig
Undervogn	EDC Styreenhed til dæmpningsregulering	ikke tilgængelig
Styretøj	EPS Servostyringsstyreenhed til elektrisk servostyring	0 Fejl
Styretøj	SVT Servostyringsstyreenhed	ikke tilgængelig
Infotainmentsystem	HU Brugerflade	2 Fejl
Fejlkode: DTC E1C600 Ethernet-forbindelse ingen kommunikation		
Fejlkode: DTC 031782 Fejlkode Fejlkode ikke defineret af producenten.		
Infotainmentsystem	CBX-Media Multimedia-grænseflade	ikke tilgængelig
Infotainmentsystem	TBX Infotainment-betjeningsenhed	ikke tilgængelig