



6195116

NAF Bruktbiltest

Testdato
01.04.2026

Kunde

Navn	Auksjonen.no As
Medlemsnummer	94448735
Adresse	Døvleveien 23
Postnummer og -sted	3170 SEM
Telefon	33300540
Ekstern referanse	581201



Kjøretøy

Bilmerke	Audi	Motorstørrelse	1984 cm ³
Modell	A6 Avant	Motoreffekt	132 kW
Type	4G	Aksler i drift	1
Registreringsnr.	BS69942	Drivstofftype	Bensin
Understellsnr.	WAUZZZ4G6DN113594	Kjøretøygruppe	101
Km.stand.	283215	Bruktimportert	Nei
Farge	Grå	Registreringsår	2013
Karosseritype	Stasjonsvogn	Registrert første gang	18.04.2013
		Frist for neste EU kontroll	22.11.2026



Informasjon

NAF Bruktbiltest (BBT) er en uavhengig vurdering av kjøretøyets tekniske tilstand iht. definerte kontrollpunkter. De aktuelle kontrollpunktene fremkommer i testen og vurderes / bedømmes etter NAF sine definisjoner og retningslinjer som også hensyntar bilens alder og km-stand.

NAF anmerker kun feil, mangler og avvik som avdekkes på testtidspunktet. Forutsetninger for utført test er angitt på side 2 i denne rapporten. NAF demonterer ikke for kontroll. Det kan være indikasjon knyttet til tekniske forhold som krever ytterligere utredning for å kunne fastslå omfang. Det kan også være periodiske feil som ikke kan avdekkes på testtidspunktet. Se utfyllende leveransebeskrivelse side 6.

NAF Bruktbiltest er utført på oppdrag av bilforhandler. Alle henvendelser til testen og øvrige forhold til bilens tekniske tilstand må avklares mellom kjøper av bilen og bilforhandler testen er utstedt til.



6195116

Testresultater

Ref.Id	Repareres	Resultat	Beskrivelse
3.3	Nøkler / Utstyr	Nøkkel mangler 1 stk	
6.7	Bremsekiver	Bremsekivetykkelse er under fabrikantens minimumsmål	Venstre foran, Høyre foran, Venstre bak, Høyre bak
17.14	Lys	Vann / kondens i lykt:	Høyre nærllys
27.16	Motor virkemåte	* Tikking fra motor. Videre feil søk anbefales	
28.3	Utvendig tilstand motor	Manglende / skadet deksel under motor	
33.9	Eksosanlegg	Mangelfullt oppheng:	Høyre bakre eksospotte
33.12		* Uoriginalt eksos anlegg	
67.8	Ekstra hjulsett	Ekstra hjulsett mangler	
77.1	Fjærer / fjærbein	Brudd:	Venstre bak
77.2		Fjæren sitter ikke i sporet sitt:	Venstre bak
81.2	Frontrute	En eller flere steinsprutrosetter som ikke er utbedret • Reparasjonsmetode:Skift	
83.11	Dør-/panseråpner	Slitt / skade på gummilist:	Venstre bak
83.14		Feil med utvendig åpner:	Bakluke/-dør
86.1	Lakk / karosseri utvendig	Skadet:	Høyre forskjerm, Støtfanger foran, Høyre bakskjerm, Støtfanger bak
86.5		Bulk (er):	Bakluke
86.12		Rustangrep:	Venstre bakskjerm
92.1	Luftdyse kupé	Luftdyse skadet:	Midten foran
97.1	Døråpning	Sår eller skade:	Venstre fordør
101.3	Bagasjeromstildekning	Mangler:	
Ref.Id	Opplysning	Resultat	Beskrivelse
4.13	Service/ Dokum.	Bilen har digital servicebok, denne er ikke kontrollert av NAF	
10.3	Bremsevæsknivå	Bremsevæskebeholder ikke tilgjengelig for kontroll	
17.31	Lys	Krakerert lyktglass	Høyre sideblink
23.4	Full systemskann	Det finnes feilkoder, se rapport	
23.6		Etter avtale med kunde er feilkode/r slettet, feilsøking må påregnes dersom feilkode dukker opp igjen	
28.7	Utvendig tilstand motor	Oljesvetting	
29.12	Oljenivå motor	Bilen er ikke utstyrt med peilepinne, oljenivå er ikke kontrollert	
66.10	Felg	Ripe/slitasje på felg	
86.21	Lakk / karosseri utvendig	Diverse småbulker/lakkriper	
86.30		Lakk/karosseri er vurdert, men vanskelig når bilen er:	våt og skitten
88.15	Underside	* Ikke løftet bak grunnet knekt fjær	
90.13	Tilhengerfeste	* Hengerfeste er treigt på inn/ut felling	
99.9	Bilbelte	Treg retur:	Høyre bak



6195116

Ikke utførte

Punkt	Årsak
Kjøreegenskaper	Alvorlige feil med bremses eller hjuloppheng

Servicehistorikk

Elektronisk servicedokumentasjon er ikke sjekket av NAF på grunn av manglende tilgang.

Testforhold

Bilen har ikke blitt prøvekjørt Knekt fjær
pga:



6195116

Prøvekjøring		Elektriske anlegg	
1 - Kjøreegenskaper		44 - Instrument belysning	✓
		45 - Instrumenter	✓
Generell informasjon		47 - Elektrisk vindusheis	✓
3 - Nøkler / Utstyr	R	48 - Oppvarmet bakrute	✓
4 - Service/ Dokum.	O	49 - Kupevifte	✓
Bremser		50 - Varmeapparat / klimaanlegg (AC)	✓
5 - Bremsbelegg	✓	51 - Vindusvisker, spyler (foran/bak)	✓
6 - Bremseskiver	R	52 - Lyktespyler / Visker	✓
8 - Parkeringsbrems	✓	53 - Sentrallås	✓
9 - Bremsvirkning	✓	54 - Setevarmer	✓
10 - Bremsvæsknivå	O	55 - Ladespenning generator	✓
12 - Bremserør	✓	56 - Drivrem generator	✓
13 - Bremseslanger	✓	59 - Tilhengerkontakt	✓
14 - Bremskraftforsterker	✓	Hjul, dekk, felg	
15 - Brems pedal	✓	65 - Dekk	✓
Lys og signaler		66 - Felg	O
17 - Lys	R	67 - Ekstra hjulsett	R
19 - Refleks	✓	68 - Hjullager	✓
20 - Lyd / lyssignaler	✓	Styring	
21 - Varsellamper	✓	71 - Ratt, rattaksel, ledd	✓
22 - Varsellamper utvidet	✓	72 - Styresnekke, tannstang	✓
e-Diagnose		73 - Styrestag/ledd	✓
23 - Full systemskann	O	74 - Styreservo	✓
Motor		Hjuloppheng	
27 - Motor virkemåte	R	75 - Støtdempere	✓
28 - Utvendig tilstand motor	R	76 - Stabilisator	✓
29 - Oljenivå motor	O	77 - Fjærer / fjærbein	R
30 - Kjølevæske	✓	78 - Opphengs- / bærearmer foraksel	✓
31 - Kjølevifte	✓	79 - Opphengs- / bærearmer bakaksel	✓
32 - Kjølesystem	✓	80 - Travers	✓
33 - Eksosanlegg	R	Karosseri	
35 - Motorfester	✓	81 - Frontrute	R
36 - Drivstofftank, rør, slange	✓	82 - Siderute/bakrute	✓
37 - Registerreim	✓	83 - Dør-/panseråpner	R
Drivverk		86 - Lakk / karosseri utvendig	R
40 - Girkasse (automatisk)	✓	87 - Utvendig speil	✓
42 - Drivaksler	✓	88 - Underside	O
		89 - Understellsnummer	✓
		90 - Tilhengerfeste	O



6195116

Interiør

91 - Dashbord / midtkonsoll	✓
92 - Luftdyse kupé	R
93 - Taktrekk	✓
94 - Solskjerm	✓
95 - Innvendig speil	✓
96 - Dørtrekk	✓
97 - Døråpning	R
98 - Seter	✓
99 - Bilbelte	O
100 - Gulvmatter/-teppe	✓
101 - Bagasjeromstildekning	R
102 - Laste-/bagasjerom	✓
103 - Interiør generelt	✓



6195116

Måleverdier

Ref.Id	Punkt	Fråse	Måleverdi
3.1	Nøkler / Utstyr	Antall nøkler:	1 stk
6.1	Bremsekiver	Min. bremsekivetykkelse før utskifting foran:	28,00 mm
6.2		Bremsekivetykkelse VF	26,50 mm
6.3		Bremsekivetykkelse HF	26,50 mm
6.4		Min. bremsekivetykkelse før utskifting bak:	10,00 mm
6.5		Bremsekivetykkelse VB	8,40 mm
6.6		Bremsekivetykkelse HB	8,40 mm
9.1	Bremsevirkning	Bremsevirkning, VF	210,00
9.2		Bremsevirkning, HF	190,00
9.3		Bremsevirkning, VB	190,00
9.4		Bremsevirkning, HB	190,00
30.1	Kjølevæske	Kjølevæskens frysepunkt, frostsikker ned til minus:	40 °C
37	Registerreim		Bilen har registerkjede
50.1	Varmeapparat / klimaanlegg (AC)	Temperatur på luft inn i klimaanlegg	20 °C
50.2		Temperatur på luft ut av klimaanlegg	5 °C
55.1	Ladespenning generator	Ladespenning med last (V)	14,30 volt
55.2		Ladespenning uten last (V)	14,70 volt
65.1	Dekk	Mønsterdybde VF	4,00 mm
65.2		Mønsterdybde HF	5,00 mm
65.3		Mønsterdybde VB	5,00 mm
65.4		Mønsterdybde HB	5,00 mm
65.5		Bilen er utrustet med:	Piggfrie vinterdekk
66.1	Felg	Felg montert på bilen:	Lettmetallfelg
67	Ekstra hjulsett		Ligger ikke i bilen



6195116

Leveransebetingelser

1. Testrapporten

Testrapporten inneholder identifikasjon av kjøretøy og kunde samt beskrivelse av testens omfang med måleresultater der det foreligger.

2. Bedømming–vurderingsdefinisjon

Forklaring til bokstavkodene som benyttes ved PDF rapport:

V = Normalt. Tilstand vurdert «normal» iht. kjøretøyets alder og kjørelengde

R = Reparasjon. Anbefaler utbedring iht. kontrollpunkt

O = Opplysning. Informasjon iht. kontrollpunkt og/eller kjøretøy

S = Skiftet. Kontrollpunkt inkl. komponentskifte

J = Justert. Kontrollpunkt inkl. justering

I = Ikkeutført. Kontrollpunkt ikke vurdert

3. Gjennomføring av test.

Test utføres på et NAF Senter hvis ikke annet er beskrevet.

4. Eiendomsrett

Testens resultat tilhører NAFs kunde. Kundens navn er registrert på side 1 i testrapporten, og eventuelle henvendelser i forbindelse med testen må utføres av registrert kunde. Testresultatene leveres ikke ut til andre uten samtykke fra NAFs kunde.

5. Demontering

NAF demonterer ikke for kontroll/vurdering, og kan dermed ikke påpeke feil som kun avdekkes ved demontering. Dersom NAF oppdager avvik der det trengs demontering for kontroll/vurdering, vil dette anmerkes i testrapporten.

6. Prøvekjøring, periodiske feil og fremtidige problemer

NAF anmerker kun feil og avvik som oppdages på testtidspunktet. Periodiske feil/avvik kan forekomme uten at dette avdekkes pga. manglende symptom(fremtredelse) ved testtidspunktet. Det er ikke mulig å forutse framtidige problemer, feil eller avvik.

NAF prøvekjører bilen kun i begrenset grad.

7. Avlesing av elektronisk lagrede feilkoder via kjøretøyets OBD kontakt

NAF leser feilkoder på de elektroniske styresystemene som bilprodusenten har gitt tilgang til. Tilgang kan variere mellom ulike bilmerker og modeller og systemene leses med det testutstyret som benyttes av NAF. Det skilles ikke mellom permanente og periodiske feilkoder. NAF kan ikke påvise avvik i bilens oppgitte kilometerstand ved hjelp av diagnose.

8. NAFs ansvar

NAF har vurdert alle kontrollpunkter i den aktuelle testrapporten i henhold til NAFs definisjoner og retningslinjer. Kontrollpunkter som ikke omtales i rapporten er ikke inkludert eller vurdert.

Feil/avvik som avdekkes i etterkant av testen, kan ikke lastes NAF uten at det dokumenteres at følgende kumulative vilkår foreligger:

- feil/avvik må anses å ha foreligget ved testtidspunktet
- feil/avvik kan avdekkes etter gjeldende definisjoner og retningslinjer(innhold) av kontrollpunkt ved testtidspunktet
- feil/avvik kan avdekkes ved benyttet testutstyr i NAF ved testtidspunktet
- feil/avvik kan avdekkes ved gjeldende testforutsetninger ved testtidspunktet
- feil/avvik medfører konsekvenstap
- NAF har opptrådt uaktsomt ved testtidspunktet

9. Klageadgang næringsmarked

Testens resultat tilhører NAFs kunde. Kundens navn er registrert på side 1 i testrapporten. Ved eventuelle uoverensstemmelser i forbindelse med levert dokumentasjon, skal kunde ta dette opp med NAF. NAF er forretningsmessig leverandør til kunde og forholder seg kun til denne avtalepart.

Alle reklamasjoner må være NAF i hende skriftlig senest 10 dager etter at testen er utført.

10. Reklamasjonsansvaret til NAF

Ved uoverensstemmelse mellom tekst og bilder i testrapport og ett av disse viser riktig tilstand, er feilen ikke reklamasjonsgrunn.

NAF AS er ikke ansvarlig for feil i opplysninger som er hentet elektronisk fra 3. -part.

NAF AS kan kreve at bilen stilles til disposisjon for kontroll.

Ved reklamasjon kan NAF AS forlange å få mulighet til å reparere på eget verksted.

Hvis kjøper starter reparasjon på annet verksted uten skriftlig godkjenning fra NAF AS bortfaller retten til å kreve utgiften refundert av NAF AS.

Ved reparasjon på kjøpers verksted beregnes priser etter NAF AS sine innkjøpspriser (Meca eller tilsvarende) og selvkost på timepris. Benyttes DBS-systemet som grunnlag for delepriser benyttes importørpriser uten fraktpåslag.

Arbeidstidsettes iht. Haynes Pro med faktor 1

Diagnoserapport vedlegges der kunden har bestilt dette. Diagnoserapporten betraktes som en del av testrapporten.

Reklamasjonskravets størrelse er under alle omstendigheter oppad begrenset til prisen på testen, med mindre noe annet er særskilt avtalt.

NAF AS anbefaler at budgivere selv inspiserer objektet.



6195116

Bilder og vedlegg

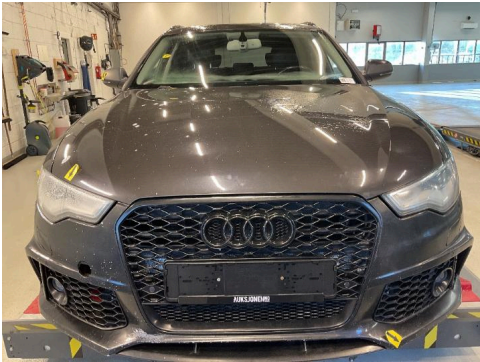

1. Generelt



2. Generelt



3. Generelt



4. Generelt

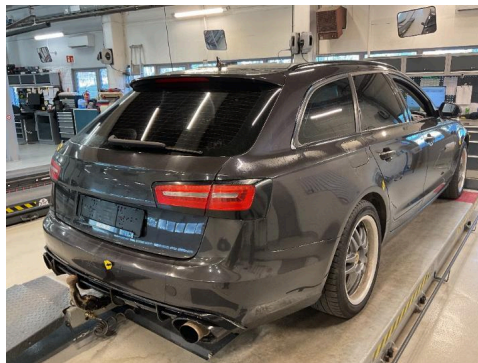

5. Generelt

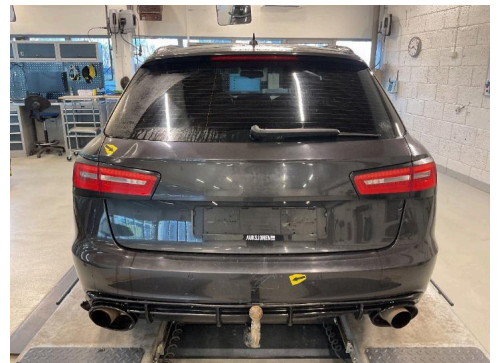

6. Generelt



7. Generelt



8. Generelt



9. Generelt

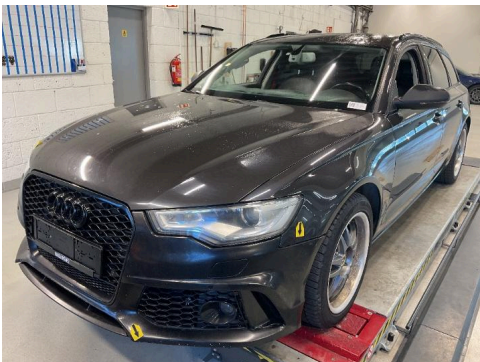

10. Generelt

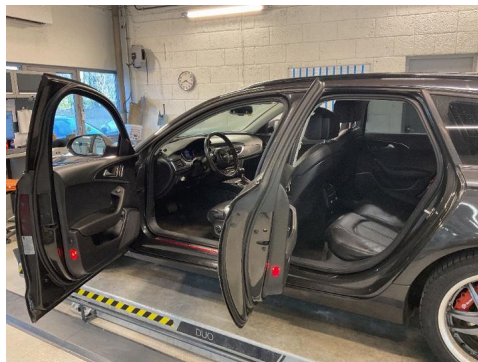

11. Generelt



12. Generelt



6195116

Bilder og vedlegg



13. Generelt



14. Generelt



15. Generelt

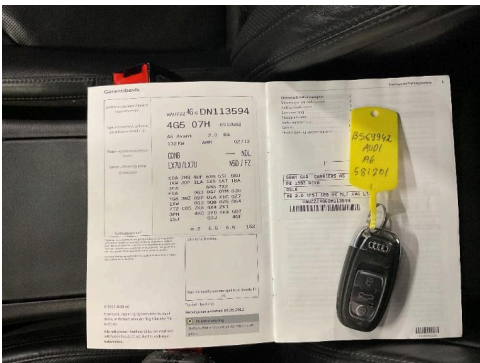

16. Generelt

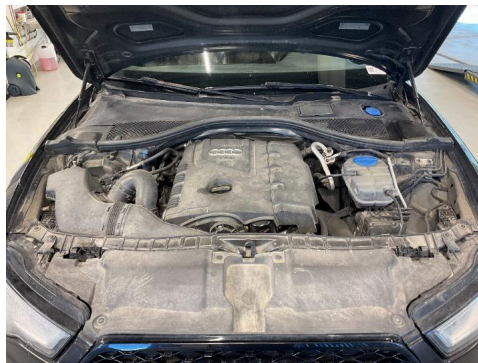

17. Generelt



18. Generelt



19. Generelt

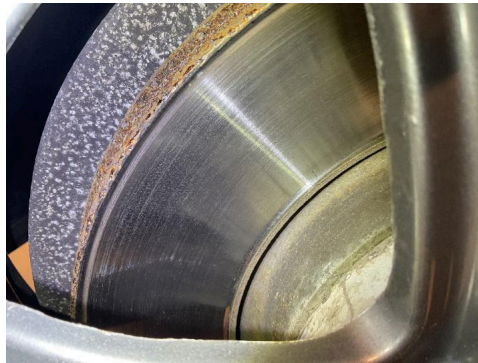

20. Generelt



21. Generelt



22. Generelt

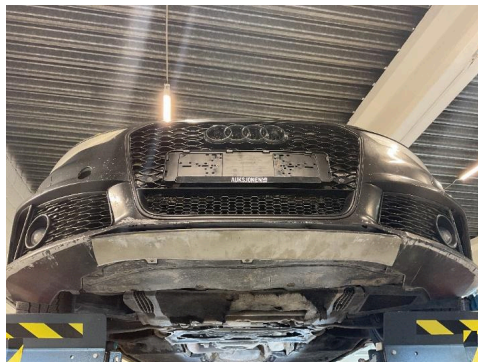

23. Generelt



24. Generelt



6195116

Bilder og vedlegg

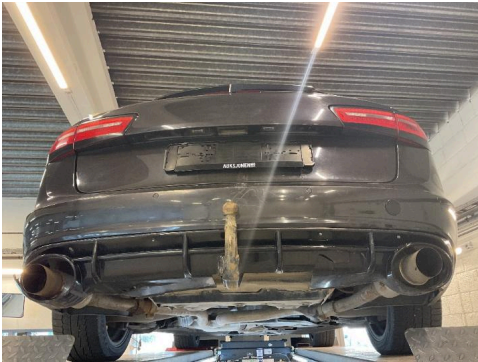

25. Generelt

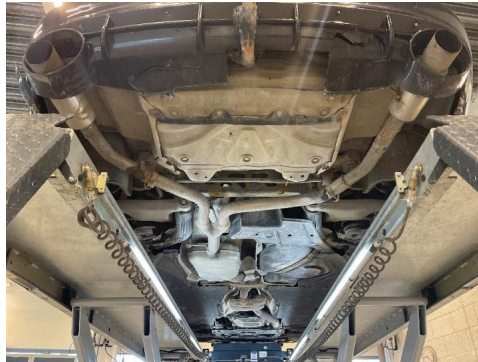

26. Generelt



27. Dør-/panseråpner



28. Døråpning

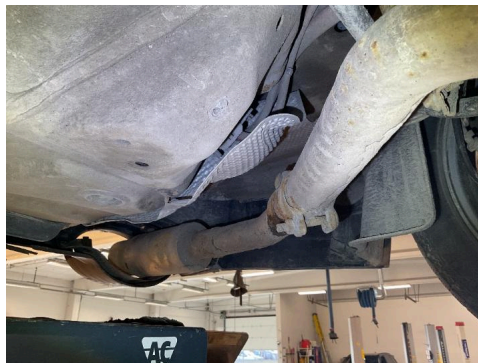

29. Eksosanlegg



30. Eksosanlegg



31. Fjærer / fjærbein



32. Frontrute



33. Lakk / karosseri utvendig



34. Lakk / karosseri utvendig



35. Lakk / karosseri utvendig



36. Lakk / karosseri utvendig



6195116

Bilder og vedlegg



37. Lakk / karosseri utvendig



38. Lakk / karosseri utvendig



39. Lakk / karosseri utvendig



40. Lakk / karosseri utvendig



41. Lakk / karosseri utvendig



42. Lakk / karosseri utvendig



43. Lakk / karosseri utvendig



44. Luftdyse kupé



45. Lys



46. Lys



47. Utvendig tilstand motor



48. Utvendig tilstand motor

NAF SEM
Døvleveien 23
3170 SEM
Telefon:
Fax:
E-mail:
Website:



1. apr. 2026

Køretøj: Audi A6 2.0 TFSI Avant
Motorkode: CDNB
Produktionsår: 11-18
Kilometerstand: 283215 (skrevet af kontrolløren) 1. apr. 2026 08:24:45
283215 (udlæst fra styreenhed) 1. apr. 2026 08:34:39
Registrering Nr: BS69942
VIN: WAUZZZ4G6DN113594 (udlæst fra styreenhed)
Testet: 1. apr. 2026 08:34:46

Fejlkode

OBD	OBD	0 Fejl
Drivlinje	Motorelektronik 1	2 Fejl
Fejlkode: 7144 Gatewaystyreenhed Udlæs fejlkodehukommelsen.		
Fejlkode: 7228 Knastforstiller B cyl. 4 Strømkreds med fejl.		
Drivlinje	Motorophæng	ikke tilgængelig
bremsesystem	Bremseelektronik	0 Fejl
bremsesystem	Parkeringsbremse	0 Fejl
Passiv sikkerhed	Airbag	0 Fejl
Passiv sikkerhed	Venstre sikkerhedsselestrammer	0 Fejl
Passiv sikkerhed	Højre sikkerhedsselestrammer	0 Fejl
Termostyring	Varme/klimaanlæg	0 Fejl
Termostyring	Parkerings-/tilskudsvarmer	0 Fejl
Termostyring	Klimaanl. betjeningsenhed bag	5 Fejl

Fejlkode: 25

Hella Gutmann Solutions GmbH

-1-

mega macs X

Servomotor til midterste luftdyse, bagest venstre
Øverste grænseværdi overskredet.

Fejlkode: 26

Servomotor til midterste luftdyse, bagest venstre
Nederste grænseværdi underskredet.

Fejlkode: 33

Servomotor til midterste luftdyse, bagest højre
Øverste grænseværdi overskredet.

Fejlkode: 34

Servomotor til midterste luftdyse, bagest højre
Nederste grænseværdi underskredet.

Fejlkode: 75

Betjeningsenhed
Tastfunktion med fejl.

Termostyring	Klimakompressor	ikke tilgængelig
Førerassistentsystem	Styreenhed til billedbehandling	ikke tilgængelig
Førerassistentsystem	Radarsensor adaptiv fartpilot	ikke tilgængelig
Førerassistentsystem	Radarsensor adaptiv fartpilot 2	ikke tilgængelig
Førerassistentsystem	Vognbaneskiftassistent	ikke tilgængelig
Førerassistentsystem	Parkeringsensor 2	0 Fejl
Førerassistentsystem	Natsynskamera	ikke tilgængelig
Førerassistentsystem	Bak-/360 graders kamerasystem	ikke tilgængelig
Førerassistentsystem	Fjernlysassistent	0 Fejl
Komfort	Central styreenhed komfort	1 Fejl

Fejlkode: 1565

Bagagerumsbelysning W3
Funktion ukorrekt.

Komfort	Gateway-elektronik 1	0 Fejl
Komfort	Kombiinstrument	1 Fejl

Fejlkode: 16776969

CAN-bus
Manglende meddelelse

Komfort	Aktuator for karosseristøj	ikke tilgængelig
Komfort	Lygtenivellering	0 Fejl
Komfort	Førerdørselektronik	0 Fejl

Komfort	Passagerdørselektronik	0 Fejl
Komfort	Dørelektronik BV	0 Fejl
Komfort	Dørelektronik BH	0 Fejl
Komfort	Sædejustering fører	0 Fejl
Komfort	Sædejustering passager	0 Fejl
Komfort	Ergonomisk sæde forrest på førersiden	0 Fejl
Komfort	Ergonomisk sæde forrest på passagersiden	0 Fejl
Komfort	Ergonomisk sæde BV	ikke tilgængelig
Komfort	Ergonomisk sæde BH	ikke tilgængelig
Komfort	Diagnose-interface-bus	0 Fejl
Komfort	Anhængerfunktion	2 Fejl

Fejlkode: 2563
 Anhængerbaglygte højre side
 Strømkreds med fejl.

Fejlkode: 2565
 Anhængerblinklys højre side
 Funktion ukorrekt.

Komfort	Specialfunktion	ikke tilgængelig
Komfort	Specialfunktion 2	ikke tilgængelig
Komfort	Kamerastyreenhed	ikke tilgængelig
Komfort	Bagklapselektronik	ikke tilgængelig
Komfort	Head up-display	ikke tilgængelig
Komfort	Styreenhed for sensormodul	0 Fejl
Komfort	Motorlydssimulator	ikke tilgængelig
Gearkasse	Gearelektronik	0 Fejl
Gearkasse	Firhjulselektronik	ikke tilgængelig
Tyverisikring	Adgangs-/startrettigheder	0 Fejl
Undervogn	niveauregulering	ikke tilgængelig
Undervogn	Hjuldæmpningselektronik	ikke tilgængelig
Styretøj	Servostyring	0 Fejl

Styretøj	Styreenhed til ratstamme	0 Fejl
Styretøj	aktiv styring	ikke tilgængelig
Infotainmentsystem	Mediaplayer 1	ikke tilgængelig
Infotainmentsystem	Radiotuner	ikke tilgængelig
Infotainmentsystem	Sound-system	ikke tilgængelig
Infotainmentsystem	Tv-tuner	ikke tilgængelig
Infotainmentsystem	Informationselektronik	2 Fejl
<p>Fejlkode: 3606 Telefonholderantenne Funktion ukorrekt.</p>		
<p>Fejlkode: 417 Mellembashøjtaler, forrest venstre Funktion ukorrekt.</p>		
Infotainmentsystem	Informationselektronik 2	ikke tilgængelig
Dæktryksovervågning	Dæktryksovervågning	ikke tilgængelig