



6117611

# NAF Bruktbiltest

**Testdato**  
02.03.2026

## Kunde

Navn	Auksjonen.no Co/Santander
Medlemsnummer	95140190
Adresse	Døvleveien 23
Postnummer og -sted	3170 SEM
Telefon	33300540
Ekstern referanse	565018



## Kjøretøy

<b>Bilmerke</b>	Mercedes-Benz	<b>Motorstørrelse</b>	2143 cm <sup>3</sup>
<b>Modell</b>	Sprinter	<b>Motoreffekt</b>	120 kW
<b>Registreringsnr.</b>	DR97648	<b>Aksler i drift</b>	1
<b>Understellsnr.</b>	WDB9061351N716392	<b>Drivstofftype</b>	Diesel
<b>Km.stand.</b>	233095	<b>Kjøretøygruppe</b>	315
<b>Farge</b>	Hvit	<b>Bruktimportert</b>	Ja
<b>Karosseritype</b>	Separat førerhus	<b>Registreringsår</b>	2017
		<b>Registrert første gang</b>	31.07.2017
		<b>Frist for neste EU kontroll</b>	24.07.2026



## Informasjon

NAF Bruktbiltest (BBT) er en uavhengig vurdering av kjøretøyets tekniske tilstand iht. definerte kontrollpunkter. De aktuelle kontrollpunktene fremkommer i testen og vurderes / bedømmes etter NAF sine definisjoner og retningslinjer som også hensyntar bilens alder og km-stand.

NAF anmerker kun feil, mangler og avvik som avdekkes på testtidspunktet. Forutsetninger for utført test er angitt på side 2 i denne rapporten. NAF demonterer ikke for kontroll. Det kan være indikasjon knyttet til tekniske forhold som krever ytterligere utredning for å kunne fastslå omfang. Det kan også være periodiske feil som ikke kan avdekkes på testtidspunktet. Se utfyllende leveransebeskrivelse side 6.

NAF Bruktbiltest er utført på oppdrag av bilforhandler. Alle henvendelser til testen og øvrige forhold til bilens tekniske tilstand må avklares mellom kjøper av bilen og bilforhandler testen er utstedt til.



6117611

## Testresultater

Ref.Id	Repareres	Resultat	Beskrivelse
1.11	Kjøreegenskaper	* Slak / litft og tak ikke kontrollert	
2.13	Unormal lyd	* Ulyd forkant motor, feilsøking	
3.3	Nøkler / Utstyr	Nøkkel mangler 1 stk	
3.13		* Mangler nøkkel skap dør	
4.8	Service/ Dokum.	Aktivert serviceindikator	
17.1	Lys	Virker ikke:	Høyre sideblink, Høyre ryggelys, Venstre blinklys bak
41.5	Differensial	Slakk i differensial:	Bakre differensial
50.3	Varmeapparat / klimaanlegg (AC)	Klimaanlegg virker ikke	
67.8	Ekstra hjulsett	Ekstra hjulsett mangler	
86.1	Lakk / karosseri utvendig	Skadet:	Støtfanger foran, Venstre fordør, Støtfanger bak
86.12		Rustangrep:	Venstre B-stolpe
86.14		Steinsprut/lakksår	Panser
86.17		* Skade front plate	
98.3	Seter	Hull/rift gjennom setetrekk:	Venstre foran
Ref.Id	Opplysning	Resultat	Beskrivelse
23.4	Full systemskann	Det finnes feilkoder, se rapport	
23.5		Ikke avlest grunnet kommunikasjonsproblemer med styresystemer	
28.7	Utvendig tilstand motor	Oljesvetting	
60.7	Tilleggsvarmer / parkeringsvarmer	Ikke funksjonsprøvd	
81.9	Frontrute	Noe steinsprut	
81.10		Slitt frontrute	
102.8	Laste-/bagasjerom	Lasterom har spesialinnredning	

## Servicehistorikk

Elektronisk servicedokumentasjon er ikke sjekket av NAF på grunn av manglende tilgang.

## Testforhold

<b>Maks hastighet ved prøvekjøring</b>	60 km/t
<b>Utetemperatur ved prøvekjøring</b>	5 °C
<b>Føreforhold ved prøvekjøring</b>	Vått
<b>Bilen ble prøvekjørt:</b>	Driftsvarm motor
<b>Er bilen skitten eller nediset:</b>	Nei





6117611

## Interiør

91 - Dashbord / midtkonsoll	✓
94 - Solskjerm	✓
95 - Innvendig speil	✓
97 - Døråpning	✓
98 - Seter	R
99 - Bilbelte	✓
102 - Laste-/bagasjerom	O
103 - Interiør generelt	✓



6117611

## Måleverdier

Ref.Id	Punkt	Fråse	Måleverdi
3.1	Nøkler / Utstyr	Antall nøkler:	1 stk
6	Bremseskiver		Ikke mulig å måle pga felgens utforming
30.1	Kjølevæske	Kjølevæskens frysepunkt, frostsikker ned til minus:	50 °C
50	Varmeapparat / klimaanlegg (AC)		Ikke målt pga. skader/ avvik som forhindrer måling
55.1	Ladespenning generator	Ladespenning med last (V)	14,70 volt
55.2		Ladespenning uten last (V)	14,70 volt
58.1	Tilstand 12 volt batteri	Referanseverdi norm:	EN
58.2		Referanseverdi kaldstart-kapasitet:	810 ampere
58.3		Målt kaldstart-kapasitet:	778 ampere
65.1	Dekk	Mønsterdybde VF	9,00 mm
65.2		Mønsterdybde HF	9,00 mm
65.3		Mønsterdybde VB	9,00 mm
65.4		Mønsterdybde HB	9,00 mm
65.5		Bilen er utrustet med:	Piggfrie vinterdekk
66.1	Felg	Felg montert på bilen:	Stålfelg
67	Ekstra hjulsett		Ikke målt grunnet manglende tilgjengelighet



6117611

## Leveransebetingelser

### 1. Testrapporten

Testrapporten inneholder identifikasjon av kjøretøy og kunde samt beskrivelse av testens omfang med måleresultater der det foreligger.

### 2. Bedømming–vurderingsdefinisjon

Forklaring til bokstavkodene som benyttes ved PDF rapport:

V = Normalt. Tilstand vurdert «normal» iht. kjøretøyets alder og kjørelengde

R = Reparasjon. Anbefaler utbedring iht. kontrollpunkt

O = Opplysning. Informasjon iht. kontrollpunkt og/eller kjøretøy

S = Skiftet. Kontrollpunkt inkl. komponentskifte

J = Justert. Kontrollpunkt inkl. justering

I = Ikkeutført. Kontrollpunkt ikke vurdert

### 3. Gjennomføring av test.

Test utføres på et NAF Senter hvis ikke annet er beskrevet.

### 4. Eiendomsrett

Testens resultat tilhører NAFs kunde. Kundens navn er registrert på side 1 i testrapporten, og eventuelle henvendelser i forbindelse med testen må utføres av registrert kunde. Testresultatene leveres ikke ut til andre uten samtykke fra NAFs kunde.

### 5. Demontering

NAF demonterer ikke for kontroll/vurdering, og kan dermed ikke påpeke feil som kun avdekkes ved demontering. Dersom NAF oppdager avvik der det trengs demontering for kontroll/vurdering, vil dette anmerkes i testrapporten.

### 6. Prøvekjøring, periodiske feil og fremtidige problemer

NAF anmerker kun feil og avvik som oppdages på testtidspunktet. Periodiske feil/avvik kan forekomme uten at dette avdekkes pga. manglende symptom(fremtredelse) ved testtidspunktet. Det er ikke mulig å forutse framtidige problemer, feil eller avvik.

NAF prøvekjører bilen kun i begrenset grad.

### 7. Avlesing av elektronisk lagrede feilkoder via kjøretøyets OBD kontakt

NAF leser feilkoder på de elektroniske styresystemene som bilprodusenten har gitt tilgang til. Tilgang kan variere mellom ulike bilmerker og modeller og systemene leses med det testutstyret som benyttes av NAF. Det skilles ikke mellom permanente og periodiske feilkoder. NAF kan ikke påvise avvik i bilens oppgitte kilometerstand ved hjelp av diagnose.

### 8. NAFs ansvar

NAF har vurdert alle kontrollpunkter i den aktuelle testrapporten i henhold til NAFs definisjoner og retningslinjer. Kontrollpunkter som ikke omtales i rapporten er ikke inkludert eller vurdert.

Feil/avvik som avdekkes i etterkant av testen, kan ikke lastes NAF uten at det dokumenteres at følgende kumulative vilkår foreligger:

- feil/avvik må anses å ha foreligget ved testtidspunktet
- feil/avvik kan avdekkes etter gjeldende definisjoner og retningslinjer(innhold) av kontrollpunkt ved testtidspunktet
- feil/avvik kan avdekkes ved benyttet testutstyr i NAF ved testtidspunktet
- feil/avvik kan avdekkes ved gjeldende testforutsetninger ved testtidspunktet
- feil/avvik medfører konsekvenstap
- NAF har opptrådt uaktsomt ved testtidspunktet

### 9. Klageadgang næringsmarked

Testens resultat tilhører NAFs kunde. Kundens navn er registrert på side 1 i testrapporten. Ved eventuelle uoverensstemmelser i forbindelse med levert dokumentasjon, skal kunde ta dette opp med NAF. NAF er forretningsmessig leverandør til kunde og forholder seg kun til denne avtalepart.

Alle reklamasjoner må være NAF i hende skriftlig senest 10 dager etter at testen er utført.

### 10. Reklamasjonsansvaret til NAF

Ved uoverensstemmelse mellom tekst og bilder i testrapport og ett av disse viser riktig tilstand, er feilen ikke reklamasjonsgrunn.

NAF AS er ikke ansvarlig for feil i opplysninger som er hentet elektronisk fra 3. -part.

NAF AS kan kreve at bilen stilles til disposisjon for kontroll.

Ved reklamasjon kan NAF AS forlange å få mulighet til å reparere på eget verksted.

Hvis kjøper starter reparasjon på annet verksted uten skriftlig godkjenning fra NAF AS bortfaller retten til å kreve utgiften refundert av NAF AS.

Ved reparasjon på kjøpers verksted beregnes priser etter NAF AS sine innkjøpspriser (Meca eller tilsvarende) og selvkost på timepris. Benyttes DBS-systemet som grunnlag for delepriser benyttes importørpriser uten fraktpåslag.

Arbeidstidsettes iht. Haynes Pro med faktor 1

Diagnoserapport vedlegges der kunden har bestilt dette. Diagnoserapporten betraktes som en del av testrapporten.

Reklamasjonskravets størrelse er under alle omstendigheter oppad begrenset til prisen på testen, med mindre noe annet er særskilt avtalt.

NAF AS anbefaler at budgivere selv inspiserer objektet.



6117611

## Bilder og vedlegg

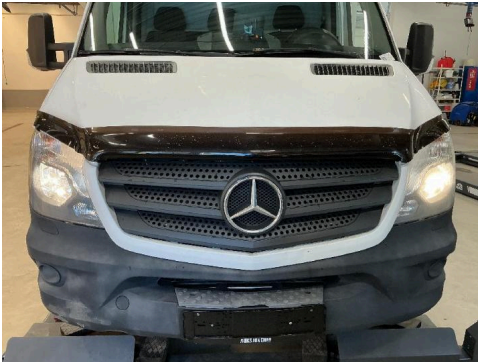

1. Generelt



2. Generelt

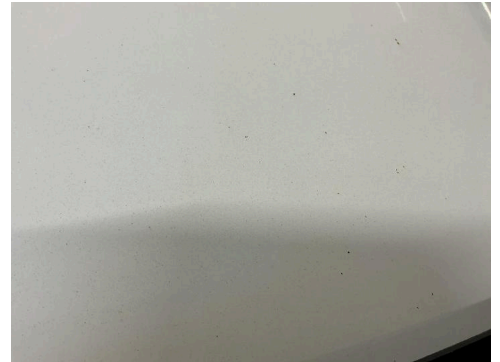

3. Generelt



4. Generelt



5. Generelt



6. Generelt



7. Generelt



8. Generelt



9. Generelt



6117611

## Bilder og vedlegg



10. Generelt



11. Generelt



12. Generelt



13. Generelt



14. Generelt



15. Generelt



6117611

## Bilder og vedlegg



16. Generelt



17. Generelt



18. Generelt



19. Generelt



20. Generelt

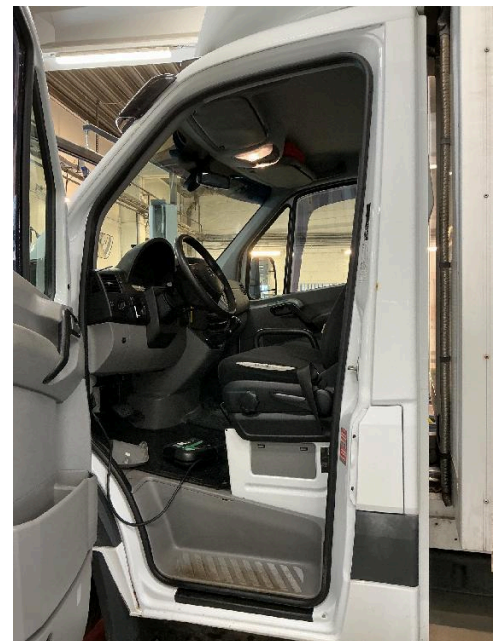

21. Generelt

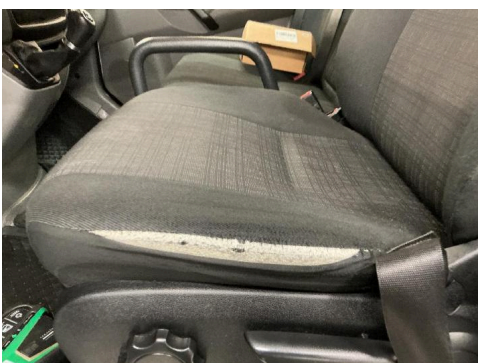

22. Generelt



23. Generelt



24. Generelt



6117611

## Bilder og vedlegg



25. Generelt



26. Generelt

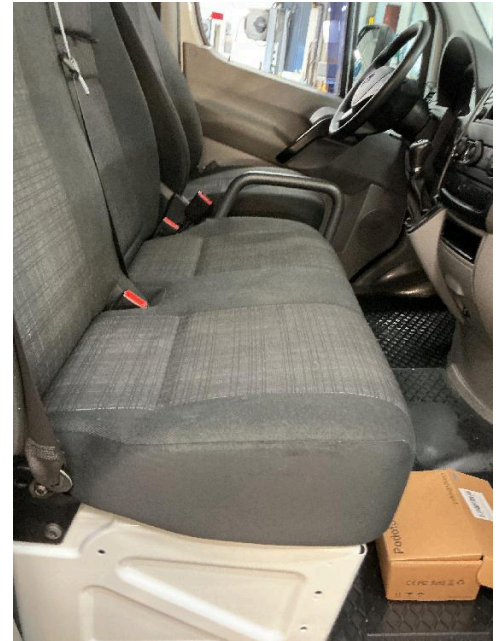

27. Generelt



28. Generelt

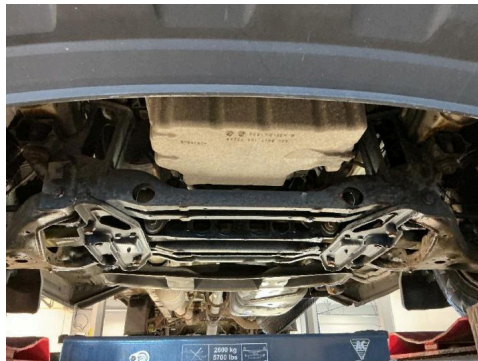

29. Generelt

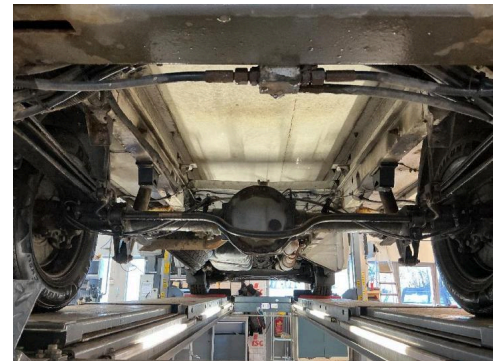

30. Generelt

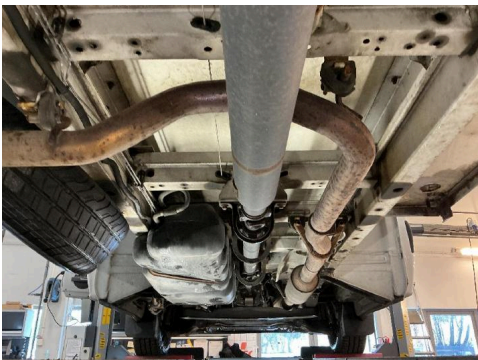

31. Generelt

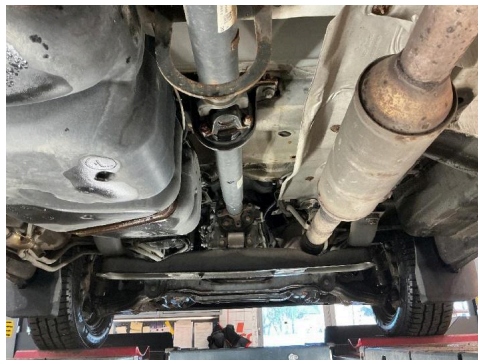

32. Generelt



# Feilkodeutlesing

Analyse av kjøretøyets systemer

<b>Reg.nr</b>	<b>VIN</b>
DR97648	WDB9061351N716392
<b>Årsmodell</b>	<b>Merke/Modell</b>
09-13	Sprinter 316 CDI (B906) Pritsche BlueTEC
<b>Motorkode</b>	<b>Km</b>
OM 651.955	Ukjent

## Utført med feil (12)

System	Feilkoder og Beskrivelse	
	P2375	Input pressure sensor B turbocharger/supercharger — Function/range faulty.
Bosch ABS/ESP 906 OBD	C0110	ABS/ESP ECU — Faulty power supply
CRD2 NFZ OBD	P237528	Turbocharger input pressure sensor 2 — Function faulty/signal offset faulty
EZS digital OBD	9006	C/locking system — Tempering protection active!
KLA Electronic climate control	9301	Power motor for air mixture flap — Blocked/reverse polarity or interruption
SAM OBD	901D 902B 903B 9041	Licence-plate light — Interruption in electric circuit Rear Fog Light — Interruption in electric circuit Reverse light — Interruption in electric circuit Turn signal right — Interruption in electric circuit
ZHE Auxiliary heater	9017 902C D030	Blower motor — Wrong speed Fuel level sensor — Lack of fuel CABIN CAN-BUS — CAN network unstable



# Feilkodeutlesing

Analyse av kjøretøyets systemer

## Utført uten feil (8)

System	Beskrivelse
Airbag	Airbag Arcade OBD
Audio/Video	Radio/Navigation
Comfort	DBE OBD (-2012)
	DBE OBD (2013-)
	Instrument cluster
	MRM OBD
	TSG TF906 OBD
Transmission	EGS digital OBD