



6094253

NAF Bruktbiltest

Testdato
18.02.2026

Kunde

Navn	Auksjonen.no Co/Santander
Medlemsnummer	95140190
Adresse	Døvleveien 23
Postnummer og -sted	3170 SEM
Telefon	33300540
Ekstern referanse	561849



Kjøretøy

Bilmerke	Mercedes-Benz	Motorstørrelse	6208 cm ³
Modell	E63 AMG	Motoreffekt	386 kW
Type	212	Aksler i drift	1
Registreringsnr.	BE22125	Drivstofftype	Bensin
Understellsnr.	WDD2120771A088474	Kjøretøygruppe	101
Km.stand.	168558	Bruktimportert	Ja
Farge	Hvit	Registreringsår	2010
Karosseritype	Sedan	Registrert første gang	31.07.2010
		Frist for neste EU kontroll	12.12.2026



Informasjon

NAF Bruktbiltest (BBT) er en uavhengig vurdering av kjøretøyets tekniske tilstand iht. definerte kontrollpunkter. De aktuelle kontrollpunktene fremkommer i testen og vurderes / bedømmes etter NAF sine definisjoner og retningslinjer som også hensyntar bilens alder og km-stand.

NAF anmerker kun feil, mangler og avvik som avdekkes på testtidspunktet. Forutsetninger for utført test er angitt på side 2 i denne rapporten. NAF demonterer ikke for kontroll. Det kan være indikasjon knyttet til tekniske forhold som krever ytterligere utredning for å kunne fastslå omfang. Det kan også være periodiske feil som ikke kan avdekkes på testtidspunktet. Se utfyllende leveransebeskrivelse side 6.

NAF Bruktbiltest er utført på oppdrag av bilforhandler. Alle henvendelser til testen og øvrige forhold til bilens tekniske tilstand må avklares mellom kjøper av bilen og bilforhandler. Testen er utstedt til.



6094253

Testresultater

Ref.Id	Repareres	Resultat	Beskrivelse
4.1	Service/ Dokum.	Iht. servicehefte/servicedokumentasjon er ikke alle servicer fulgt	Tid mellom servicer er overskredet, Kjørelengde mellom servicer er overskredet
4.8		Aktivert serviceindikator	
17.7	Lys	Krakerert lykteglass	Høyre baklys
23.1	Full systemskann	Det finnes feilkoder, se rapport	
27.1	Motor virkemåte	Banke-/ulyder i motor	
67.8	Ekstra hjulsett	Ekstra hjulsett mangler	
86.2	Lakk / karosseri utvendig	Skadet:	Støtfanger foran

Ref.Id	Opplysning	Resultat	Beskrivelse
1.16	Kjøreegenskaper	* Ikke prøvekjørt grunnet diverse feil. Redusert test	
23.6	Full systemskann	Etter avtale med kunde er feilkode/r slettet, feilsøking må påregnes dersom feilkode dukker opp igjen	
33.14	Eksosanlegg	* Eksos anlegg har blitt jobbet på tidligere. Ingen tegn til betydelig feil under test	
43.8	Mellomaksel	Ikke tilgjengelig for kontroll	
66.10	Felg	Ripe/slitasje på felg	
78.8	Opphengs- / bærearmer foraksel	* Liten slakk på V og H side	
81.9	Frontrute	Noe steinsprut	
86.21	Lakk / karosseri utvendig	Diverse småbulker/lakkriper	

Servicehistorikk

Servicehistorikk er vedlagt

Testforhold

Bilen har ikke blitt prøvekjørt pga:

Diverse feil



6094253

Prøvekjøring	Elektriske anlegg
1 - Kjøreegenskaper	O 44 - Instrument belysning ✓
	45 - Instrumenter ✓
Generell informasjon	47 - Elektrisk vindusheis ✓
3 - Nøkler / Utstyr ✓	48 - Oppvarmet bakrute ✓
4 - Service/ Dokum. R	49 - Kupevifte ✓
Bremser	50 - Varmeapparat / klimaanlegg (AC) ✓
5 - Bremsbelegg ✓	51 - Vindusvisker, spyler (foran/bak) ✓
6 - Bremseskiver ✓	52 - Lyktespyler / Visker ✓
10 - Bremsvæsknivå ✓	53 - Sentrallås ✓
12 - Bremserør ✓	54 - Setevarmer ✓
13 - Bremseslanger ✓	55 - Ladespenning generator ✓
14 - Bremskraftforsterker ✓	56 - Drivrem generator ✓
15 - Bremsedal ✓	Hjul, dekk, felg
Lys og signaler	65 - Dekk ✓
17 - Lys R	66 - Felg O
19 - Refleks ✓	67 - Ekstra hjulsett R
20 - Lyd / lyssignaler ✓	68 - Hjullager ✓
21 - Varsellamper ✓	Styring
22 - Varsellamper utvidet ✓	71 - Ratt, rattaksel, ledd ✓
e-Diagnose	72 - Styresnekke, tannstang ✓
23 - Full systemskann R	73 - Styrestag/ledd ✓
Motor	74 - Styreservo ✓
27 - Motor virkemåte R	Hjuloppheng
28 - Utvendig tilstand motor ✓	75 - Støtdempere ✓
29 - Oljenivå motor ✓	76 - Stabilisator ✓
30 - Kjølervæske ✓	77 - Fjærer / fjærbein ✓
31 - Kjølervifte ✓	78 - Opphengs- / bærearmer foraksel O
32 - Kjølesystem ✓	79 - Opphengs- / bærearmer bakaksel ✓
33 - Eksosanlegg O	80 - Travers ✓
35 - Motorfester ✓	Karosseri
36 - Drivstofftank, rør, slange ✓	81 - Frontrute O
37 - Registerreim ✓	82 - Siderute/bakrute ✓
Drivverk	83 - Dør-/panseråpner ✓
40 - Girkasse (automatisk) ✓	86 - Lakk / karosseri utvendig R
41 - Differensial ✓	87 - Utvendig speil ✓
42 - Drivaksler ✓	88 - Underside ✓
43 - Mellomaksel O	89 - Understellsnummer ✓



6094253

Interiør

91 - Dashbord / midtkonsoll	✓
93 - Taktrekk	✓
94 - Solskjerm	✓
95 - Innvendig speil	✓
96 - Dørtrekk	✓
97 - Døråpning	✓
98 - Seter	✓
99 - Bilbelte	✓
100 - Gulvmatter/-teppe	✓
102 - Laste-/bagasjerom	✓
103 - Interiør generelt	✓



6094253

Måleverdier

Ref.Id	Punkt	Fråse	Måleverdi
3.1	Nøkler / Utstyr	Antall nøkler:	2 stk
6.2	Bremseskiver	Bremseskivetykkelse VF	35,00 mm
6.3		Bremseskivetykkelse HF	35,00 mm
6.5		Bremseskivetykkelse VB	28,50 mm
6.6		Bremseskivetykkelse HB	28,50 mm
30.1	Kjølevæske	Kjølevæskens frysepunkt, frostsikker ned til minus:	40 °C
37	Registerreim		Bilen har registerkjede
50.1	Varmeapparat / klimaanlegg (AC)	Temperatur på luft inn i klimaanlegg	19 °C
50.2		Temperatur på luft ut av klimaanlegg	5 °C
55.1	Ladespenning generator	Ladespenning med last (V)	14,30 volt
55.2		Ladespenning uten last (V)	14,70 volt
65.1	Dekk	Mønsterdybde VF	4,00 mm
65.2		Mønsterdybde HF	5,00 mm
65.3		Mønsterdybde VB	6,00 mm
65.4		Mønsterdybde HB	6,00 mm
65.5		Bilen er utrustet med:	Sommerdekk
66.1	Felg	Felg montert på bilen:	Lettmetallfelg
67	Ekstra hjulsett		Ikke målt grunnet manglende tilgjengelighet



6094253

Leveransebetingelser

1. Testrapporten

Testrapporten inneholder identifikasjon av kjøretøy og kunde samt beskrivelse av testens omfang med måleresultater der det foreligger.

2. Bedømming–vurderingsdefinisjon

Forklaring til bokstavkodene som benyttes ved PDF rapport:

V = Normalt. Tilstand vurdert «normal» iht. kjøretøyets alder og kjørelengde

R = Reparasjon. Anbefaler utbedring iht. kontrollpunkt

O = Opplysning. Informasjon iht. kontrollpunkt og/eller kjøretøy

S = Skiftet. Kontrollpunkt inkl. komponentskifte

J = Justert. Kontrollpunkt inkl. justering

I = Ikkeutført. Kontrollpunkt ikke vurdert

3. Gjennomføring av test.

Test utføres på et NAF Senter hvis ikke annet er beskrevet.

4. Eiendomsrett

Testens resultat tilhører NAFs kunde. Kundens navn er registrert på side 1 i testrapporten, og eventuelle henvendelser i forbindelse med testen må utføres av registrert kunde. Testresultatene leveres ikke ut til andre uten samtykke fra NAFs kunde.

5. Demontering

NAF demonterer ikke for kontroll/vurdering, og kan dermed ikke påpeke feil som kun avdekkes ved demontering. Dersom NAF oppdager avvik der det trengs demontering for kontroll/vurdering, vil dette anmerkes i testrapporten.

6. Prøvekjøring, periodiske feil og fremtidige problemer

NAF anmerker kun feil og avvik som oppdages på testtidspunktet. Periodiske feil/avvik kan forekomme uten at dette avdekkes pga. manglende symptom(fremtredelse) ved testtidspunktet. Det er ikke mulig å forutse framtidige problemer, feil eller avvik.

NAF prøvekjører bilen kun i begrenset grad.

7. Avlesing av elektronisk lagrede feilkoder via kjøretøyets OBD kontakt

NAF leser feilkoder på de elektroniske styresystemene som bilprodusenten har gitt tilgang til. Tilgang kan variere mellom ulike bilmerker og modeller og systemene leses med det testutstyret som benyttes av NAF. Det skilles ikke mellom permanente og periodiske feilkoder. NAF kan ikke påvise avvik i bilens oppgitte kilometerstand ved hjelp av diagnose.

8. NAFs ansvar

NAF har vurdert alle kontrollpunkter i den aktuelle testrapporten i henhold til NAFs definisjoner og retningslinjer. Kontrollpunkter som ikke omtales i rapporten er ikke inkludert eller vurdert.

Feil/avvik som avdekkes i etterkant av testen, kan ikke lastes NAF uten at det dokumenteres at følgende kumulative vilkår foreligger:

- feil/avvik må anses å ha foreligget ved testtidspunktet
- feil/avvik kan avdekkes etter gjeldende definisjoner og retningslinjer(innhold) av kontrollpunkt ved testtidspunktet
- feil/avvik kan avdekkes ved benyttet testutstyr i NAF ved testtidspunktet
- feil/avvik kan avdekkes ved gjeldende testforutsetninger ved testtidspunktet
- feil/avvik medfører konsekvenstap
- NAF har opptrådt uaktsomt ved testtidspunktet

9. Klageadgang næringsmarked

Testens resultat tilhører NAFs kunde. Kundens navn er registrert på side 1 i testrapporten. Ved eventuelle uoverensstemmelser i forbindelse med levert dokumentasjon, skal kunde ta dette opp med NAF. NAF er forretningsmessig leverandør til kunde og forholder seg kun til denne avtalepart.

Alle reklamasjoner må være NAF i hende skriftlig senest 10 dager etter at testen er utført.

10. Reklamasjonsansvaret til NAF

Ved uoverensstemmelse mellom tekst og bilder i testrapport og ett av disse viser riktig tilstand, er feilen ikke reklamasjonsgrunn.

NAF AS er ikke ansvarlig for feil i opplysninger som er hentet elektronisk fra 3. -part.

NAF AS kan kreve at bilen stilles til disposisjon for kontroll.

Ved reklamasjon kan NAF AS forlange å få mulighet til å reparere på eget verksted.

Hvis kjøper starter reparasjon på annet verksted uten skriftlig godkjenning fra NAF AS bortfaller retten til å kreve utgiften refundert av NAF AS.

Ved reparasjon på kjøpers verksted beregnes priser etter NAF AS sine innkjøpspriser (Meca eller tilsvarende) og selvkost på timepris. Benyttes DBS-systemet som grunnlag for delepriser benyttes importørpriser uten fraktpåslag.

Arbeidstidsettes iht. Haynes Pro med faktor 1

Diagnoserapport vedlegges der kunden har bestilt dette. Diagnoserapporten betraktes som en del av testrapporten.

Reklamasjonskravets størrelse er under alle omstendigheter oppad begrenset til prisen på testen, med mindre noe annet er særskilt avtalt.

NAF AS anbefaler at budgivere selv inspiserer objektet.



6094253

Bilder og vedlegg



1. Generelt



2. Generelt



3. Generelt



4. Generelt



5. Generelt

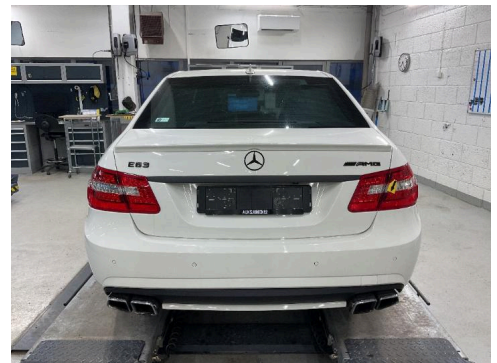

6. Generelt



7. Generelt



8. Generelt



9. Generelt



10. Generelt



11. Generelt



12. Generelt



6094253

Bilder og vedlegg



13. Generelt



14. Generelt



15. Generelt

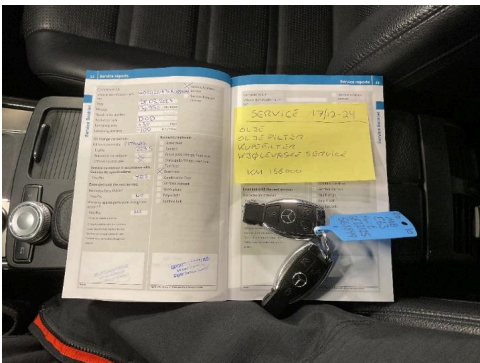

16. Generelt



17. Generelt



18. Generelt

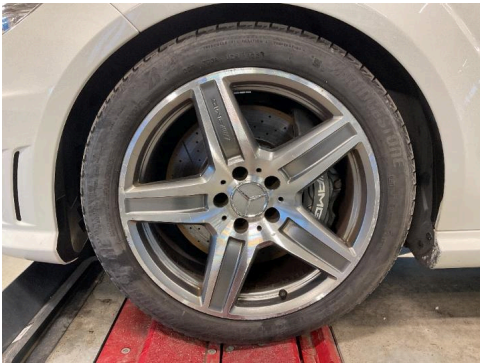

19. Generelt



20. Generelt



21. Generelt



22. Generelt



23. Generelt



24. Generelt



6094253

Bilder og vedlegg

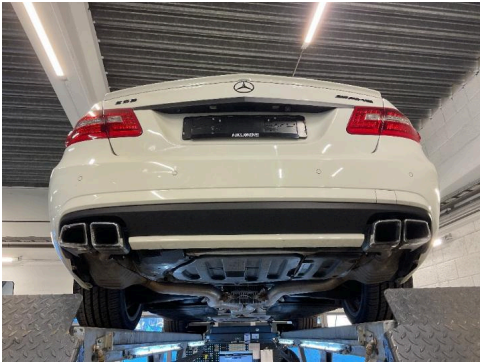

25. Generelt

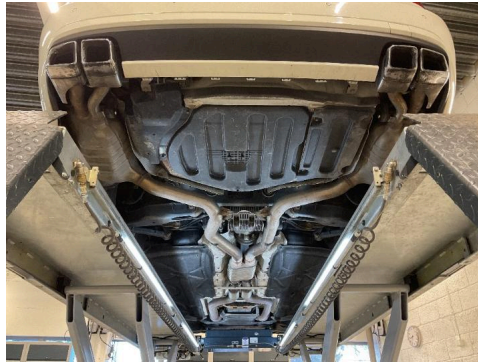

26. Generelt



27. Eksosanlegg

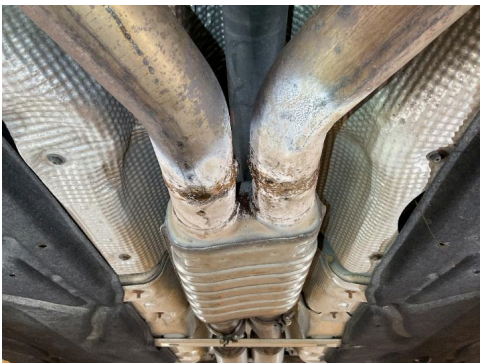

28. Eksosanlegg



29. Lakk / karosseri utvendig



30. Lakk / karosseri utvendig



31. Lakk / karosseri utvendig



32. Lys

NAF SEM
Døvleveien 23
3170 SEM
Telefon:
Fax:
E-mail:
Website:



18. feb. 2026

Køretøj: Mercedes E 63 AMG (W212)
Motorkode: M 156.985
Produktionsår: 09-11
Kilometerstand: 168558 (skrevet af kontrolløren)
Registrering Nr: BE22125
VIN: WDD2120771A088474 (udlæst fra styreenhed)
Testet: 18. feb. 2026 07:18:19

Fejlkode

OBD **OBD** **0 Fejl**

Drivlinje **ME (motorstyring) 9.7 (AMG) CAN OBD** **1 Fejl**

Fejlkode: DTC 2237
kølevandstemperaturløler
Funktion ukorrekt.

Drivlinje **FSCU UDS OBD** **0 Fejl**

bremsesystem **ABS/ESP OBD** **4 Fejl**

Fejlkode: DTC 4296
Spændingsforsyning
Spændingsforsyning med fejl.

Fejlkode: DTC 42A4
ABS/ESP styreenhed
Spændingsforsyning for lav.

Fejlkode: DTC 6304
Foringsrørmodul/ratvinkelsensor
Funktion ukorrekt.

Fejlkode: DTC 6305
Foringsrørmodul/ratvinkelsensor
Funktion ukorrekt.

Passiv sikkerhed **Airbag digital OBD** **0 Fejl**

Passiv sikkerhed **RevGus VL Reversibel selestrammer VF** **1 Fejl**

Fejlkode: DTC 530A00
Styreenhed for selestrammer FV
Funktion ukorrekt.

Passiv sikkerhed **RevGus VR Reversibel selestrammer HF** **1 Fejl**

Fejlkode: DTC 530A00
Styreenhed for selestrammer FH
Funktion ukorrekt.

Termostyring **KLA Klimaanlæg** **2 Fejl**

Fejlkode: DTC 9127
Luftkvalitetsføler
Funktion ukorrekt.

Fejlkode: DTC A10D
Spændingsforsyning
Spænding for lav.

Termostyring **Komfortvarmer** **ikke tilgængelig**

Førerassistentsystem **SGR: Styreenhed for radarsensorer** **ikke tilgængelig**

Førerassistentsystem **ABA: Aktiv bremseassistent** **ikke tilgængelig**

Førerassistentsystem **Aktiv fartpilot** **ikke tilgængelig**

Førerassistentsystem **Aktiv fartpilot/bremseassistent** **ikke tilgængelig**

Førerassistentsystem **Venstre bagradarsensor** **ikke tilgængelig**

Førerassistentsystem **Højre bagradarsensor** **ikke tilgængelig**

Førerassistentsystem **RFK: Bakkamera** **ikke tilgængelig**

Førerassistentsystem **MFK: Multifunktionskamera** **0 Fejl**

Førerassistentsystem **NSA: natsynsassistent** **ikke tilgængelig**

Komfort **Kombiinstrument** **0 Fejl**

Komfort **OBF dig. OBD** **0 Fejl**

Komfort **MRM OBD** **1 Fejl**

Fejlkode: C2205
Ratvinkelføler
Funktion ukorrekt.

Komfort **ZGW OBD** **0 Fejl**

Komfort **SAM (karosseristyrening) fører** **0 Fejl**

Komfort**SAM hinten Karosseristyreenehed bag****7 Fejl**

Fejlkode: B1703
Tågebaglygte højre side
Funktion ukorrekt.

Fejlkode: B2801
Bremse-/baglygte 2 venstre side
Funktion ukorrekt.

Fejlkode: B1ED7
Parkerings-/baglygte venstre side
Funktion ukorrekt.

Fejlkode: B1ED8
Parkerings-/baglygte højre side
Funktion ukorrekt.

Fejlkode: B2803
Bremse-/baglygte 2 højre side
Funktion ukorrekt.

Fejlkode: B176D
Signallampe for bagklap
Funktion ukorrekt.

Fejlkode: B1707
Baklys venstre
Funktion ukorrekt.

Komfort**SAM (karosseristyreenehed) batterisensor****7 Fejl**

Fejlkode: B1703
Tågebaglygte højre side
Funktion ukorrekt.

Fejlkode: B2801
Bremse-/baglygte 2 venstre side
Funktion ukorrekt.

Fejlkode: B1ED7
Parkerings-/baglygte venstre side
Funktion ukorrekt.

Fejlkode: B1ED8
Parkerings-/baglygte højre side
Funktion ukorrekt.

Fejlkode: B2803
Bremse-/baglygte 2 højre side
Funktion ukorrekt.

Fejlkode: B176D
Signallampe for bagklap
Funktion ukorrekt.

Fejlkode: B1707
Baklys venstre
Funktion ukorrekt.

CAN-forbindelse fra styreenhed til ratstamme
Uplausibelt signal.

Infotainmentsystem Command APS OBD 1 Fejl

Fejlkode: DTC A10D
Spændingsforsyning
Spænding for lav.

Infotainmentsystem Sound OBD 0 Fejl

Infotainmentsystem UCI mediegrænseflade 0 Fejl

Infotainmentsystem ZAN Infotainmentdisplay 0 Fejl

Infotainmentsystem ZBE (centralt betjeningspanel) 2 0 Fejl