



6031222

NAF Bruktbiltest

Testdato
05.02.2026

Kunde

Navn	Auksjonen.no Co/Santander
Medlemsnummer	95140190
Adresse	Døvleveien 23
Postnummer og -sted	3170 SEM
Telefon	33300540



Kjøretøy

Bilmerke	Toyota	Motorstørrelse	4461 cm ³
Modell	LAND CRUISER (200 SERIES)	Motoreffekt	210 kW
Type	J20(A)	Aksler i drift	2
Registreringsnr.	PR71302	Drivstofftype	Diesel
Understellsnr.	JTMHV05J204047187	Kjøretøygruppe	101
Km.stand.	72490	Bruktimportert	Ja
Farge	Svart	Registreringsår	2010
Karosseritype	Flerbruksbil	Registrert første gang	08.12.2010
		Frist for neste EU kontroll	19.05.2026



Informasjon

NAF Bruktbiltest (BBT) er en uavhengig vurdering av kjøretøyets tekniske tilstand iht. definerte kontrollpunkter. De aktuelle kontrollpunktene fremkommer i testen og vurderes / bedømmes etter NAF sine definisjoner og retningslinjer som også hensyntar bilens alder og km-stand.

NAF anmerker kun feil, mangler og avvik som avdekkes på testtidspunktet. Forutsetninger for utført test er angitt på side 2 i denne rapporten. NAF demonterer ikke for kontroll. Det kan være indikasjon knyttet til tekniske forhold som krever ytterligere utredning for å kunne fastslå omfang. Det kan også være periodiske feil som ikke kan avdekkes på testtidspunktet. Se utfyllende leveransebeskrivelse side 6.

NAF Bruktbiltest er utført på oppdrag av bilforhandler. Alle henvendelser til testen og øvrige forhold til bilens tekniske tilstand må avklares mellom kjøper av bilen og bilforhandler testen er utstedt til.



6031222

Testresultater

Ref.Id	Repareres	Resultat	Beskrivelse
3.3	Nøkler / Utstyr	Nøkkel mangler 1 stk	
5.3	Bremsebelegg	Slitt bremsebelegg	Venstre foran, Høyre foran
17.1	Lys	Virker ikke:	Høyre skiltlys
67.8	Ekstra hjulsett	Ekstra hjulsett mangler	
68.2	Hjullager	Slakk i hjullager:	Venstre foran
95.2	Innvendig speil	Løst speil	

Ref.Id	Opplysning	Resultat	Beskrivelse
6.15	Bremsekiver	Bremseskivetykkelse er fortsatt innenfor fabrikantens toleranser, men nærmer seg minimums tykkelse	Venstre foran, Høyre foran
17.33	Lys	* Det er montert ledd pærer i grøftelys foran .	
23.7	Full systemskann	Diagnoseavlesing ligger i testrapport	
29.11	Oljenivå motor	Lavt oljenivå	
50.15	Varmeapparat / klimaanlegg (AC)	Kjølefunksjon er ikke funksjonsprøvd grunnet for lav utetemperatur	
86.26	Lakk / karosseri utvendig	Bilen er delvis omlakkert:	Venstre forskjerm, Høyre forskjerm, Panser, Tak

Servicehistorikk

Dato	Km.stand
07.04.2025	60537
Ukjent	45485
Ukjent	30000
Ukjent	15000

Testforhold

Maks hastighet ved prøvekjøring	50 km/t
Utetemperatur ved prøvekjøring	-6 °C
Føreforhold ved prøvekjøring	Tørt
Bilen ble prøvekjørt:	Driftsvarm motor
Er bilen skitten eller nediset:	Nei



6031222

Prøvekjøring		Drivverk	
1 - Kjøreegenskaper	✓	40 - Girkasse (automatisk)	✓
Generell informasjon		41 - Differensial	✓
3 - Nøkler / Utstyr	R	42 - Drivaksler	✓
4 - Service/ Dokum.	✓	43 - Mellomaksel	✓
Bremser		Elektriske anlegg	
5 - Bremsbelegg	R	44 - Instrument belysning	✓
6 - Bremseskiver	O	45 - Instrumenter	✓
8 - Parkeringsbrems	✓	46 - Radio / Multimedia	✓
9 - Bremsvirkning	✓	47 - Elektrisk vindusheis	✓
10 - Bremsvæsknivå	✓	48 - Oppvarmet bakrute	✓
11 - Bremsvæskens kokepunkt	✓	49 - Kupevifte	✓
12 - Bremserør	✓	50 - Varmeapparat / klimaanlegg (AC)	O
13 - Bremseslanger	✓	51 - Vindusvisker, spyler (foran/bak)	✓
14 - Bremskraftforsterker	✓	53 - Sentrallås	✓
15 - Brems pedal	✓	54 - Setevarmer	✓
Lys og signaler		55 - Ladespenning generator	✓
17 - Lys	R	56 - Drivrem generator	✓
19 - Refleks	✓	57 - Batteri ytre tilstand	✓
20 - Lyd / lyssignaler	✓	58 - Tilstand 12 volt batteri	✓
21 - Varsellamper	✓	59 - Tilhengerkontakt	✓
22 - Varsellamper utvidet	✓	Hjul, dekk, felg	
e-Diagnose		65 - Dekk	✓
23 - Full systemskann	O	66 - Felg	✓
Motor		67 - Ekstra hjulsett	R
26 - Avgassanalyse (Diesel)	✓	68 - Hjullager	R
27 - Motor virkemåte	✓	69 - Reservehjul / dekkreparasjonssett	✓
28 - Utvendig tilstand motor	✓	70 - Hjul kapsler/navkopper	✓
29 - Oljenivå motor	O	Styring	
30 - Kjølevæske	✓	71 - Ratt, rattaksel, ledd	✓
31 - Kjølevifte	✓	72 - Styresnekke, tannstang	✓
32 - Kjølesystem	✓	73 - Styrestag/ledd	✓
33 - Eksosanlegg	✓	74 - Styreservo	✓
35 - Motorfester	✓		
36 - Drivstofftank, rør, slange	✓		



6031222

Hjuloppheng

75 - Støtdempere	✓
76 - Stabilisator	✓
77 - Fjærer / fjærbein	✓
78 - Opphengs- / bærearmer foraksel	✓
79 - Opphengs- / bærearmer bakaksel	✓
80 - Travers	✓

Karosseri

81 - Frontrute	✓
82 - Siderute/bakrute	✓
83 - Dør-/panseråpner	✓
85 - Takluke/Panoramatak	✓
86 - Lakk / karosseri utvendig	0
87 - Utvendig speil	✓
88 - Underside	✓
89 - Understellsnummer	✓
90 - Tilhengerfeste	✓

Interiør

91 - Dashbord / midtkonsoll	✓
92 - Luftdyse kupé	✓
93 - Taktrekk	✓
94 - Solskjerm	✓
95 - Innvendig speil	R
96 - Dørtrekk	✓
97 - Døråpning	✓
98 - Seter	✓
99 - Bilbelte	✓
100 - Gulvmatter/-teppe	✓
102 - Laste-/bagasjerom	✓
103 - Interiør generelt	✓
104 - Varseltrekant	✓



6031222

Måleverdier

Ref.Id	Punkt	Fråse	Måleverdi
3.1	Nøkler / Utstyr	Antall nøkler:	1 stk
6.1	Bremseskiver	Min. bremseskivetykkelse før utskifting foran:	29,00 mm
6.2		Bremseskivetykkelse VF	29,70 mm
6.3		Bremseskivetykkelse HF	29,70 mm
6.4		Min. bremseskivetykkelse før utskifting bak:	16,00 mm
6.5		Bremseskivetykkelse VB	17,40 mm
6.6		Bremseskivetykkelse HB	17,40 mm
9.1	Bremsevirkning	Bremsevirkning, VF	250,00
9.2		Bremsevirkning, HF	250,00
9.3		Bremsevirkning, VB	200,00
9.4		Bremsevirkning, HB	200,00
26.1	Avgassanalyse (Diesel)	Røykgass	2,25 m ⁻¹
30.1	Kjølevæske	Kjølevæskens frysepunkt, frostsikker ned til minus:	40 °C
50	Varmeapparat / klimaanlegg (AC)		Ikke målt pga. for lav utetemperatur
55.1	Ladespenning generator	Ladespenning med last (V)	13,80 volt
55.2		Ladespenning uten last (V)	13,80 volt
58.1	Tilstand 12 volt batteri	Referanseverdi norm:	EN
58.2		Referanseverdi kaldstart-kapasitet:	800 ampere
58.3		Målt kaldstart-kapasitet:	1093 ampere
65.1	Dekk	Mønsterdybde VF	7,00 mm
65.2		Mønsterdybde HF	6,30 mm
65.3		Mønsterdybde VB	7,20 mm
65.4		Mønsterdybde HB	7,00 mm
65.5		Bilen er utrustet med:	Piggfrie vinterdekk
66.1	Felg	Felg montert på bilen:	Lettmetallfelg
67	Ekstra hjulsett		Ikke målt grunnet manglende tilgjengelighet



6031222

Leveransebetingelser

1. Testrapporten

Testrapporten inneholder identifikasjon av kjøretøy og kunde samt beskrivelse av testens omfang med måleresultater der det foreligger.

2. Bedømming–vurderingsdefinisjon

Forklaring til bokstavkodene som benyttes ved PDF rapport:

V = Normalt. Tilstand vurdert «normal» iht. kjøretøyets alder og kjørelengde

R = Reparasjon. Anbefaler utbedring iht. kontrollpunkt

O = Opplysning. Informasjon iht. kontrollpunkt og/eller kjøretøy

S = Skiftet. Kontrollpunkt inkl. komponentskifte

J = Justert. Kontrollpunkt inkl. justering

I = Ikkeutført. Kontrollpunkt ikke vurdert

3. Gjennomføring av test.

Test utføres på et NAF Senter hvis ikke annet er beskrevet.

4. Eiendomsrett

Testens resultat tilhører NAFs kunde. Kundens navn er registrert på side 1 i testrapporten, og eventuelle henvendelser i forbindelse med testen må utføres av registrert kunde. Testresultatene leveres ikke ut til andre uten samtykke fra NAFs kunde.

5. Demontering

NAF demonterer ikke for kontroll/vurdering, og kan dermed ikke påpeke feil som kun avdekkes ved demontering. Dersom NAF oppdager avvik der det trengs demontering for kontroll/vurdering, vil dette anmerkes i testrapporten.

6. Prøvekjøring, periodiske feil og fremtidige problemer

NAF anmerker kun feil og avvik som oppdages på testtidspunktet. Periodiske feil/avvik kan forekomme uten at dette avdekkes pga. manglende symptom(fremtredelse) ved testtidspunktet. Det er ikke mulig å forutse framtidige problemer, feil eller avvik.

NAF prøvekjører bilen kun i begrenset grad.

7. Avlesing av elektronisk lagrede feilkoder via kjøretøyets OBD kontakt

NAF leser feilkoder på de elektroniske styresystemene som bilprodusenten har gitt tilgang til. Tilgang kan variere mellom ulike bilmerker og modeller og systemene leses med det testutstyret som benyttes av NAF. Det skilles ikke mellom permanente og periodiske feilkoder. NAF kan ikke påvise avvik i bilens oppgitte kilometerstand ved hjelp av diagnose.

8. NAFs ansvar

NAF har vurdert alle kontrollpunkter i den aktuelle testrapporten i henhold til NAFs definisjoner og retningslinjer. Kontrollpunkter som ikke omtales i rapporten er ikke inkludert eller vurdert.

Feil/avvik som avdekkes i etterkant av testen, kan ikke lastes NAF uten at det dokumenteres at følgende kumulative vilkår foreligger:

- feil/avvik må anses å ha foreligget ved testtidspunktet
- feil/avvik kan avdekkes etter gjeldende definisjoner og retningslinjer(innhold) av kontrollpunkt ved testtidspunktet
- feil/avvik kan avdekkes ved benyttet testutstyr i NAF ved testtidspunktet
- feil/avvik kan avdekkes ved gjeldende testforutsetninger ved testtidspunktet
- feil/avvik medfører konsekvenstap
- NAF har opptrådt uaktsomt ved testtidspunktet

9. Klageadgang næringsmarked

Testens resultat tilhører NAFs kunde. Kundens navn er registrert på side 1 i testrapporten. Ved eventuelle uoverensstemmelser i forbindelse med levert dokumentasjon, skal kunde ta dette opp med NAF. NAF er forretningsmessig leverandør til kunde og forholder seg kun til denne avtalepart.

Alle reklamasjoner må være NAF i hende skriftlig senest 10 dager etter at testen er utført.

10. Reklamasjonsansvaret til NAF

Ved uoverensstemmelse mellom tekst og bilder i testrapport og ett av disse viser riktig tilstand, er feilen ikke reklamasjonsgrunn.

NAF AS er ikke ansvarlig for feil i opplysninger som er hentet elektronisk fra 3. -part.

NAF AS kan kreve at bilen stilles til disposisjon for kontroll.

Ved reklamasjon kan NAF AS forlange å få mulighet til å reparere på eget verksted.

Hvis kjøper starter reparasjon på annet verksted uten skriftlig godkjenning fra NAF AS bortfaller retten til å kreve utgiften refundert av NAF AS.

Ved reparasjon på kjøpers verksted beregnes priser etter NAF AS sine innkjøpspriser (Meca eller tilsvarende) og selvkost på timepris. Benyttes DBS-systemet som grunnlag for delepriser benyttes importørpriser uten fraktpåslag.

Arbeidstidsettes iht. Haynes Pro med faktor 1

Diagnoserapport vedlegges der kunden har bestilt dette. Diagnoserapporten betraktes som en del av testrapporten.

Reklamasjonskravets størrelse er under alle omstendigheter oppad begrenset til prisen på testen, med mindre noe annet er særskilt avtalt.

NAF AS anbefaler at budgivere selv inspiserer objektet.



6031222

Bilder og vedlegg



1. Generelt



2. Generelt



3. Generelt



4. Generelt



5. Generelt



6. Generelt



7. Generelt



8. Generelt



9. Generelt



10. Generelt



11. Generelt



12. Generelt



6031222

Bilder og vedlegg



13. Generelt



14. Generelt

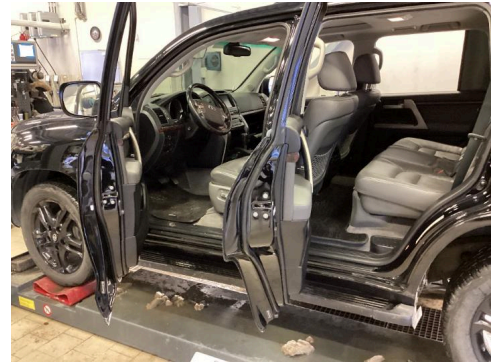

15. Generelt

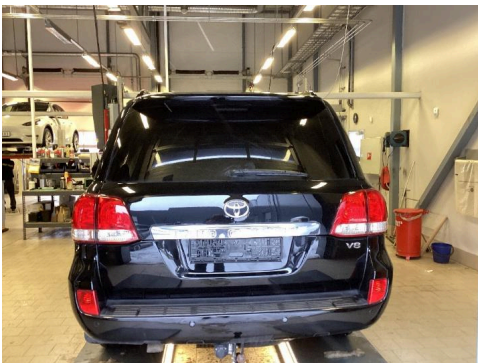

16. Generelt



17. Generelt



18. Generelt

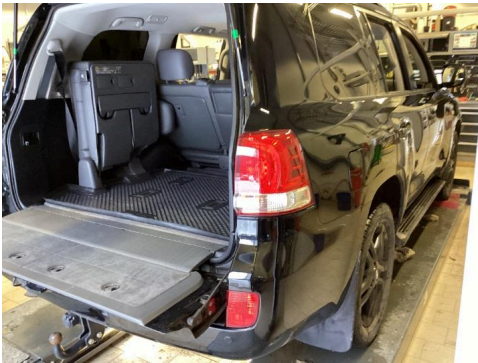

19. Generelt



20. Generelt



21. Generelt



22. Generelt



23. Generelt



24. Generelt



6031222

Bilder og vedlegg



25. Generelt



26. Generelt



27. Generelt

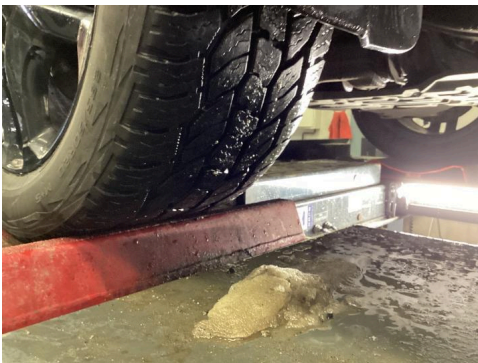

28. Generelt

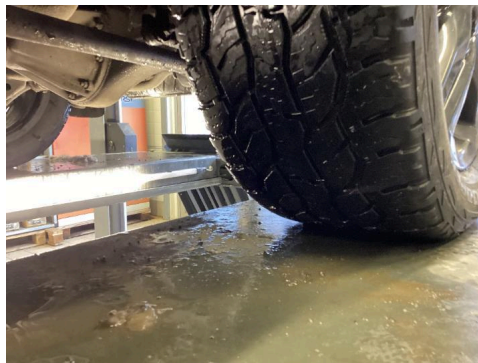

29. Generelt



30. Generelt



31. Generelt



32. Generelt



33. Generelt



34. Generelt



35. Generelt



36. Generelt



6031222

Bilder og vedlegg



37. Generelt



38. Generelt



39. Generelt



40. Generelt

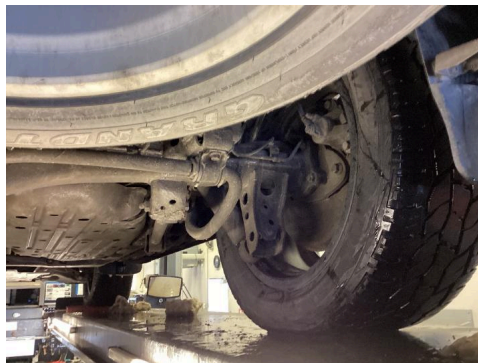

41. Generelt



42. Generelt

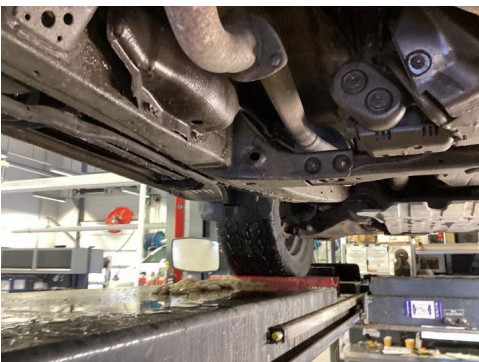

43. Generelt

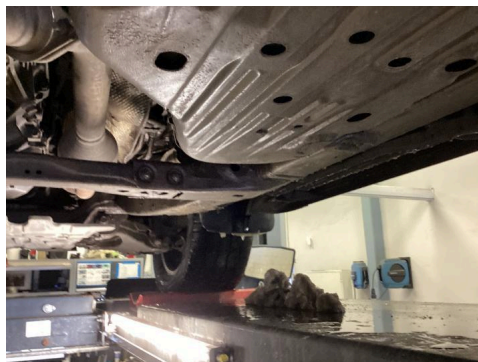

44. Generelt

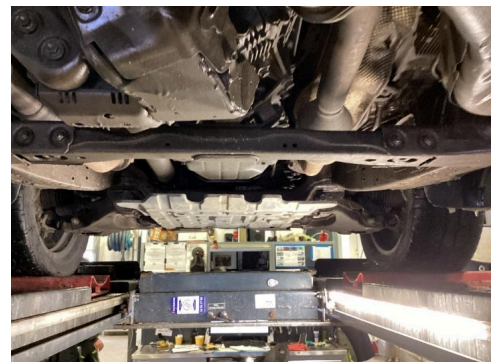

45. Generelt



6031222

Bilder og vedlegg



46. Generelt



47. Generelt



48. Generelt

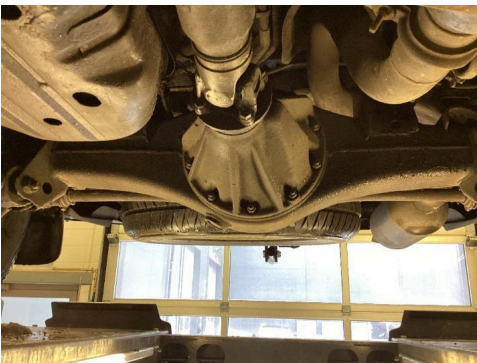

49. Generelt



50. Generelt

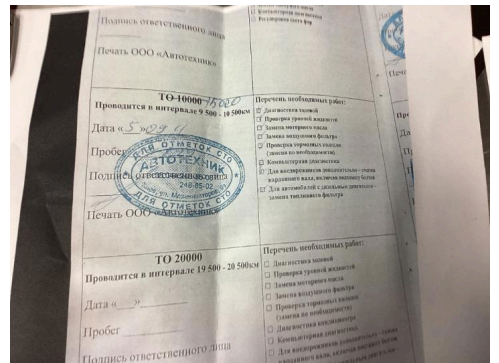

51. Generelt

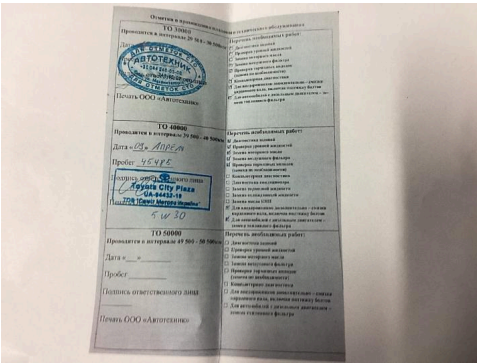

52. Generelt



53. Generelt

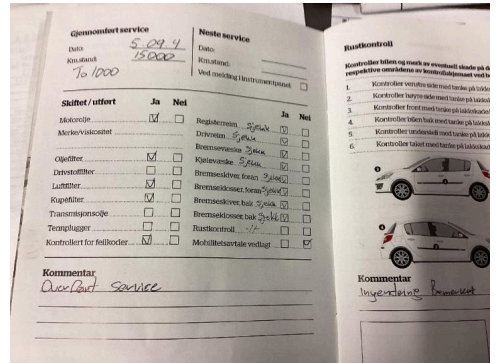

54. Generelt

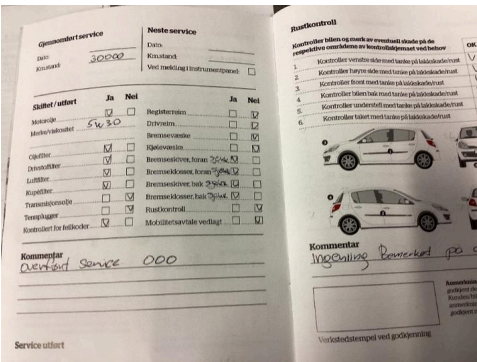

55. Generelt

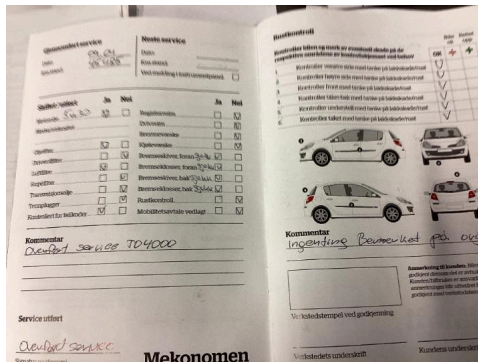

56. Generelt

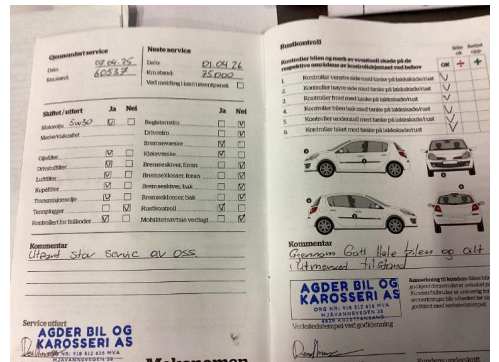

57. Generelt



Feilkodeutlesing

Analyse av kjøretøyets systemer

Reg.nr	VIN
PR71302	
Årsmodell	Merke/Modell
07-12	Land Cruiser 200 4.5 V8 D-4D
Motorkode	Km
1VD-FTV	72 490

Utført med feil (0)

Ingen med feil funnet

Utført uten feil (1)

System

OBD

Beskrivelse