

VOLKSWAGEN GOLF GTE FORHJULSDRIFT
TESTDATO: 05.02.2026
KODE: 1941355

 KJ25777	 138 468 KM	 07.10.2016 Førstegang registrert	 gasolinandele ctricitypluginh ybrid
--	---	--	--

CHASSISNR: WVWZZZAUZH802359	BRUKTIMPORT: Nei
KJØRETØY: Personbil	FRIST FOR PKK: 30.11.2026











NBF Tilstandsrapport er utarbeidet av Norges Bilbransjeforbund og Forbrukerrådet.

NBF Tilstandsrapport gir en detaljert beskrivelse av bilens tilstand, og gir den som kjøper bilen økt trygghet ved kjøpet. Rapporten utarbeides av teknisk kyndig personell, som gjør en grundig kontroll og inspeksjon.

Tilstandsrapporten beskriver bilens tilstand på testtidspunktet hensyntatt bilens alder og kilometerstand, med det utstyret som er i og på bilen.

Se mer om forutsetningene for vurderingen og andre vilkår på siste side.

OPPSUMMERT STATUS PÅ KJØRETØY
✔ Ingen anmerkning 🔍 Anmerkning(er)

 IDENTITET ✔	 ASSISTENTSYSTEMER OG DIAGNOSE ✔
 EKSTERIØR 🔍	 LYS 🔍
 MOTOR ✔	 HJULOPPHENG/STYRING ✔
 BREMSER ✔	 GIR OG DRIVLINJE ✔
 INTERIØR 🔍	 OPPLYSNINGER/KLARGJØRING 🔍

Punkt	Beskrivelse	Plassering	
1. EKSTERIØR			
1.1	Panser	noe steinsprut med rust	foran - midten
1.2	Dører	rust/korrosjon	venstre foran
1.3	Dører	rust/korrosjon	venstre bak
1.4	Dører	steinsprut med rust	høyre bak
1.5	Dører	steinsprut med rust	høyre foran
1.6	Dører	bulk	venstre foran
1.7	Bakluke	rust/korrosjon	høyre - bak
1.8	Skjermer	rust	venstre foran
1.9	Skjermer	rust	venstre bak
1.10	Skjermer	rust	høyre bak
1.11	Skjermer	bulk	høyre bak
1.12	Skjermer	rust	nede - høyre foran
1.13	Døråpning	slitt innsteg	venstre foran
1.14	Støtfanger	skrubbskader underkant	foran - nede
1.15	Frontvindu	steinsprut	høyre foran
1.16	Kanal	korrosjon/rust	venstre foran
2. LYS			
2.1	Lys bak	dugg/fukt	alle
3. INTERIØR			
3.1	Midtkonsoll/midtarmlene	skadet luftventil	midten
4. OPPLYSNINGER/KLARGJØRING			
4.1	Opplysninger	øvrige opplysninger	



1.1 Noe steinsprut med rust



1.1 Noe steinsprut med rust

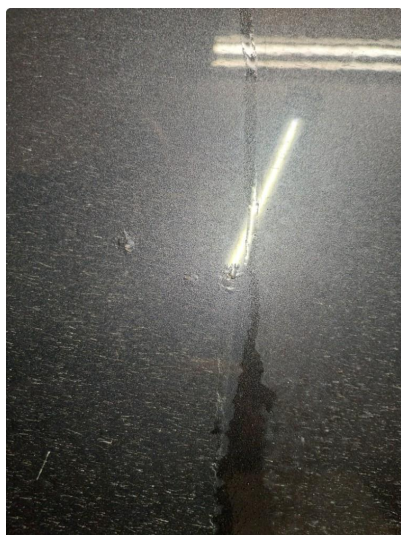

1.2 Rust/korrosjon



1.2 Rust/korrosjon

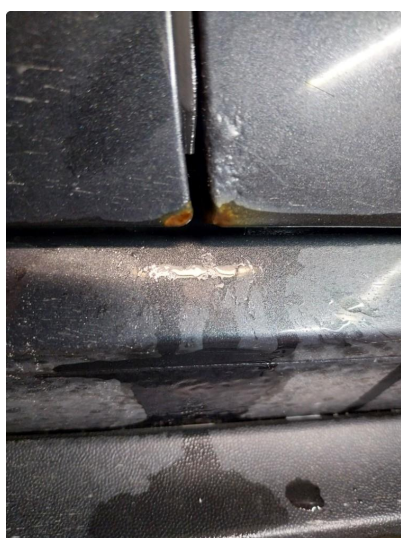

1.3 Rust/korrosjon



1.3 Rust/korrosjon



1.4 Steinsprut med rust



1.4 Steinsprut med rust



1.4 Steinsprut med rust



1.5 Steinsprut med rust



1.5 Steinsprut med rust



1.5 Steinsprut med rust



1.5 Steinsprut med rust



1.6 Bulk



1.7 Rust/korrosjon



1.8 Rust



1.9 Rust



1.9 Rust



1.10 Rust

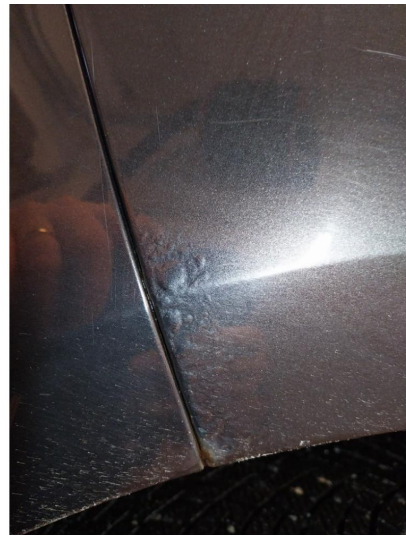

1.10 Rust

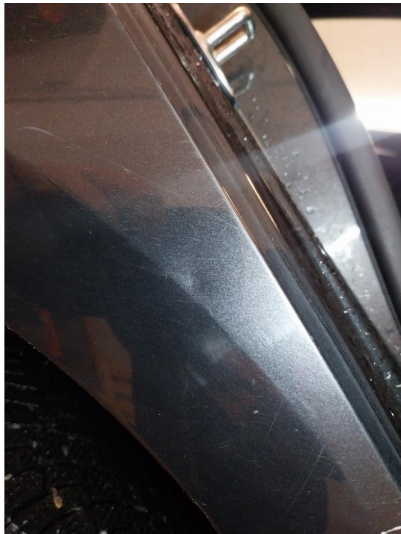

1.11 Bulk



1.12 Rust



1.13 Slitt innsteg



1.13 Slitt innsteg



1.14 Skrubbskader underkant

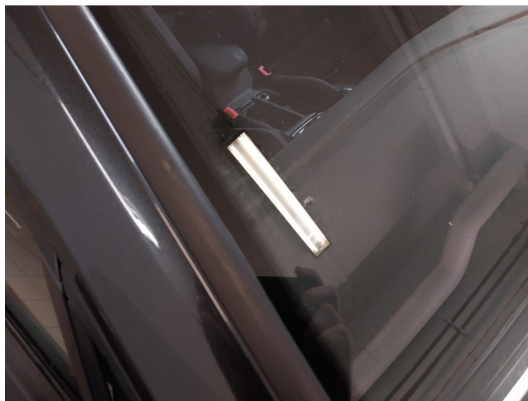

1.15 Steinsprut



1.16 Korrosjon/rust



2.1 Dugg/fukt



2.1 Dugg/fukt



2.1 Dugg/fukt



2.1 Dugg/fukt

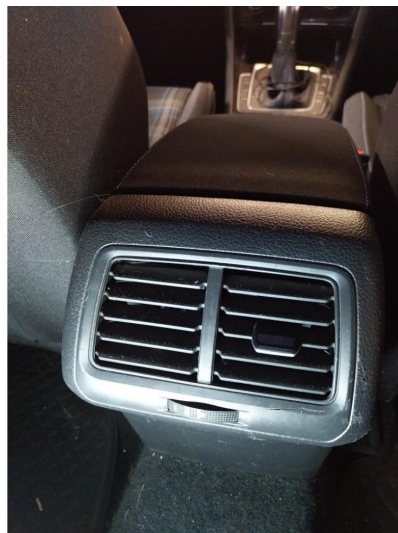

3.1 Skadet luftventil



4.1 Øvrig opplysninger



4.1 Øvrig opplysninger



4.1 Øvrig opplysninger



4.1 Øvrig opplysninger



4.1 Øvrig opplysninger



4.1 Øvrig opplysninger

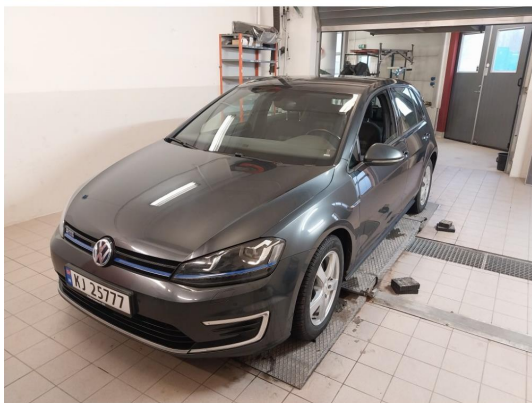

4.1 Øvrig opplysninger

KJØRETØYDATA

ANTALL NØKLER	2	ANTALL LADEKABLER	1
TIDLIGERE STØRRE SKADE	Nei	TIDLIGERE BRUK	Normal bruk

PRØVEKJØRING

PRØVEKJØRT	HASTIGHET	TESTFORHOLD
Ja	50	Snø

DEKK OG BREMSER

	VENSTRE FORAN	HØYRE FORAN	VENSTRE BAK	HØYRE BAK
MØNSTERDYBDE SOMMERDEKK (MM)	4	4	4	4
MØNSTERDYBDE VINTERDEKK (MM)	6	6	6	6

SERVICEINFORMASJON

KOMPLETT HISTORIKK	ELEKTRONISK SERVICEHEFTE
Ja	Ja
SISTE SERVICEDATO	KILOMETERSTAND
	111760

Kontrollert |
 Ikke kontrollert |
 Kontrollert, anmerking

IDENTITET

- Kjennemerke
- Understellsnummer
- Dokumentasjon utstyr/godkjenning
- Nøkler

ASSISTENTSYSTEMER OG DIAGNOSE

- Kamera
- Sensor
- Systemfunksjoner
- Diagnose
- Prøvekjøring

EKSTERIØR

- Lakk
- Antirustbehandling
- Under bil
- Panser
- Dører
- Bakluke
- Låser/tyverisikring
- Skjermer
- Speil
- Korrosjon
- Vinduspussere/-spyler
- Verktøy/nødutstyr
- Dekk/Felger
- Hjulmuttere/-bolter
- Døråpning
- Terskler/innlastningssone
- Støtfanger
- Grill
- Tak
- Frontvindu
- Vinduer
- Kanal
- Stolpe
- Alle flater
- Ladeluke/tanklokk

LYS

- Lys foran
- Lys bak
- Markeringslys
- Retningslys
- Nødsignallys
- Parkeringslys
- Refleks
- Andre lys

MOTOR

- Avgass
- Batteri(er)
- El/hybrid batteripakke
- Tenningsanlegg
- Drivstoffanlegg/-ledninger
- Dynamo/lading
- Eksosanlegg
- Elektroniske styresystemer
- Kjølssystem/vannpumpe
- Lekkasje
- Motorfester/-demper
- Oljenivå/røykutvikling
- Service
- Startmotor
- Trekkraft
- Turbo
- Ladeluftkjøler
- Kompressor
- Motor

HJULOPPHENG/STYRING

- Retningsstabilitet/selvoppretting
- Ratt/styringsmekanisme
- Hjullager
- Fjærer/støtdemper
- Ledd
- Stabilisatorer/stag
- Forstilling
- Bakstilling

BREMSER

- Bremsfunksjon
- Parkeringsbrems
- Bremskraftforsterker
- Bremsvæske
- Lekkasje
- Rør/slanger
- Skiver
- Bremseskjold

GIR OG DRIVLINJE

- Girkasse
- Differensial
- Clutch/kobling/svinghjul
- Aksler
- Fordelingskasse

INTERIØR

- Dashbord
- Instrumenter og brytere
- Midtkonsoll/midtarmlene
- Dørtrekk
- Seter
- Taktrekk
- Tepper/bekledning
- Vindusheiser
- Bilbelte
- Varme/AC/Klima
- Signalhorn/Lydsignal
- Multimedia
- Multifunksjonsratt
- Ratt
- Deksel

OPPLYSNINGER/KLARGJØRING

- Opplysninger
- Interiør
- Øvrig utstyr/klargjøring
- Annet

Det tas forbehold om mulige avvik i kontrollpunktene avhengig av biltype og modellvariant

Vilkår, tilstandsrapport

Hva som er vurdert, forutsetninger for vurderingen

Tilstandsrapporten beskriver bilens tilstand på testtidspunktet med det utstyret som var i og på bilen.

Den tekniske vurderingen av bilen er gjort med utgangspunkt i bilens alder og kjørelengde. Rapporten beskriver om bilens tilstand vurderes som normal ut fra bilens alder og kjørelengde og/eller om det er anmerkninger eller øvrige kommentarer. Kontrollpunktene som er vurdert er listet opp i rapporten.

Bilen er ikke demontert ved vurderingen, og tilstandsrapporten påpeker dermed ikke eventuelle feil som kun kan avdekkes ved demontering eller ved lengre tids bruk ut over ordinær prøvekjøring.

Kapasiteten på driftsbatteriet på el- og hybridbiler er ikke målt, og er derfor ikke en del av tilstandsrapport

Feilmeldinger som bilens produsent har gitt tilgang til og som er tilgjengelige på vurderingstidspunktet/testtidspunktet er avlest. Avlesing av feilmeldinger skjer med tilgjengelig diagnoseutstyr. Ved usikkerhet omkring feilkodene anbefales videre undersøkelser.

Bilen er prøvekjørt, men kun ved en kortere tur. Tekniske egenskaper ved bilen som forutsetter spesielle kjøreforhold er kun vurdert om kjøreforholdene på vurderingstidspunktet gjorde dette mulig.

Periodiske feil og avvik for eksempel ved oljeforbruket på fossile biler kan forekomme uten at dette kan avdekkes, ettersom vurderingen kun gir et øyeblikksbilde av bilens tilstand.

Sted og Dato

Sted og Dato

Signatur selger

Signatur kjøper

Selger og kjøper bekrefter med sine underskrifter at ved inngåelsen av kjøpsavtalen ble tilstandsrapporten gjennomgått med kjøper, og at det spesielt ble informert om avvik fra kravene i forbrukerkjøpslovens § 15 i de tilfeller slike fremkommer i rapporten, og at kjøper aksepterer disse avvikene.