

HONDA E BAKHJULSDRIFT
TESTDATO: 22.01.2026
KODE: 1930143

EB95786	75 450 KM	17.12.2020 Førstegang registrert	Elektrisitet
----------------	------------------	--	---------------------

CHASSISNR: JHMZC7840LX204229	BRUKTIMPORT: Nei
KJØRETØY: Personbil	FRIST FOR PKK: 17.12.2026

NBF Tilstandsrapport er utarbeidet av Norges Bilbransjeforbund og Forbrukerrådet.

NBF Tilstandsrapport gir en detaljert beskrivelse av bilens tilstand, og gir den som kjøper bilen økt trygghet ved kjøpet. Rapporten utarbeides av teknisk kyndig personell, som gjør en grundig kontroll og inspeksjon.

Tilstandsrapporten beskriver bilens tilstand på testtidspunktet hensyntatt bilens alder og kilometerstand, med det utstyret som er i og på bilen.

Se mer om forutsetningene for vurderingen og andre vilkår på siste side.

OPPSUMMERT STATUS PÅ KJØRETØY
✔ Ingen anmerkning 🔍 Anmerkning(er)

IDENTITET ✔	ASSISTENTSYSTEMER OG DIAGNOSE ✔
EKSTERIØR 🔍	LYS ✔
MOTOR ✔	HJULOPPHENG/STYRING ✔
BREMSER ✔	GIR OG DRIVLINJE ✔
INTERIØR ✔	OPPLYSNINGER/KLARGJØRING ✔

Punkt	Beskrivelse	Plassering
1. EKSTERIØR		
1.1 Dører	Noe korrosjon under dørbekledning på venstre framdør og høyre bakdør, dette av ubetydelig karakter	
1.2 Dører	To små p-bulker op høyre bakdør anses som normal bruksslitasje	
1.3 Dekk/Felger	Kantkjørt to sommerfelger	



1.1 Noe korrosjon under dørbekledning på venstre framdør og høyre bakdør, dette av ubetydelig karakter



1.1 Noe korrosjon under dørbekledning på venstre framdør og høyre bakdør, dette av ubetydelig karakter

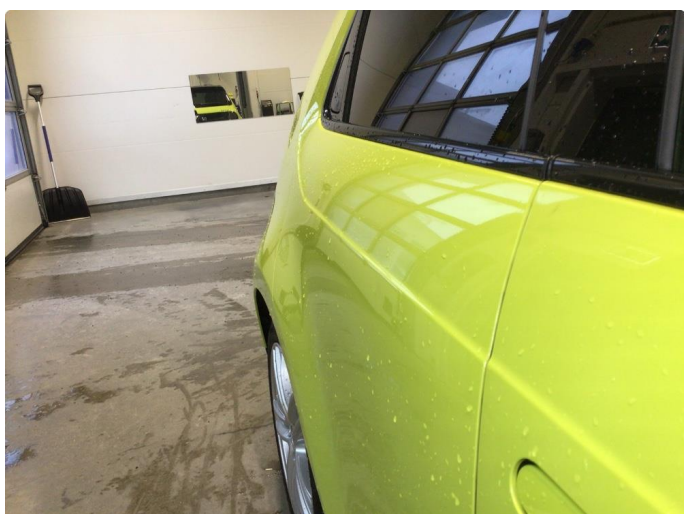

1.2 To små p-bulker op høyre bakdør anses som normal bruksslitasje



1.3 Kantkjørt to sommerfelger



1.3 Kantkjørt to sommerfelger



1.3 Kantkjørt to sommerfelger



1.3 Kantkjørt to sommerfelger

SERVICEHISTORIKK

Bok nr. 13128 Opplysningsdato: 30/11-21

Symbol	Vedlikeholdselementer	Vedlikehold fullført	
		Ja	Nei
B	Kontroller for- og bakbremser. Kontroller endeledd, tamstenger og manjetter. Kontroller fjeringkomponenter. Kontroller drivakselmanjetter. Kontroller bremselanger og ledninger (inkludert ABS/ VSA). Kontroller alle væsknivåer og væsketilstand. Kontroller dekktilstanden. Kontroller under batteridekselet på karosseriet. Kontroller justering av parkeringsbrems (samtatt EPB). Kontroller utspiddaten på flasken i dekkeparasjonssettet (hvis utstyrt). Testkjøring (ulyder, stabilitet, dashboardfunksjoner) Kontroller lysjustering. Kontroller bilkarosjen.	<input checked="" type="checkbox"/>	<input type="checkbox"/>
2	Skift stov- og pollenfilter.	<input type="checkbox"/>	<input type="checkbox"/>
3	Skift girølje.	<input type="checkbox"/>	<input type="checkbox"/>
7	Skift bremsesvæske.	<input type="checkbox"/>	<input type="checkbox"/>

Alle skal fullføres og godkjennes av forhandleren ved fullføring av hver service.

Stempel for Horda Forhandler

AUTO 2000 A/S
Myklebergvn. 1, Boks 1123 Lura
4391 SANDNES
Tlf. 51 70 90 00

21

SERVICEHISTORIKK

Bok nr. 127 Opplysningsdato: 40906 Dato: 1/9-23

Symbol	Vedlikeholdselementer	Vedlikehold fullført	
		Ja	Nei
B	Kontroller for- og bakbremser. Kontroller endeledd, tamstenger og manjetter. Kontroller fjeringkomponenter. Kontroller drivakselmanjetter. Kontroller bremselanger og ledninger (inkludert ABS/ VSA). Kontroller alle væsknivåer og væsketilstand. Kontroller dekktilstanden. Kontroller under batteridekselet på karosseriet. Kontroller justering av parkeringsbrems (samtatt EPB). Kontroller utspiddaten på flasken i dekkeparasjonssettet (hvis utstyrt). Testkjøring (ulyder, stabilitet, dashboardfunksjoner) Kontroller lysjustering. Kontroller bilkarosjen.	<input checked="" type="checkbox"/>	<input type="checkbox"/>
2	Skift stov- og pollenfilter.	<input checked="" type="checkbox"/>	<input type="checkbox"/>
3	Skift girølje.	<input type="checkbox"/>	<input type="checkbox"/>
7	Skift bremsesvæske.	<input checked="" type="checkbox"/>	<input type="checkbox"/>

Alle skal fullføres og godkjennes av forhandleren ved fullføring av hver service.

Stempel for Horda Forhandler

AUTO 2000 A/S
Myklebergvn. 1, Boks 1123 Lura
4391 SANDNES
Tlf. 51 70 90 00

22

SERVICEHISTORIKK

Bok nr. B2 Opplysningsdato: 63224 Dato: 19/08-25

Symbol	Vedlikeholdselementer	Vedlikehold fullført	
		Ja	Nei
B	Kontroller for- og bakbremser. Kontroller endeledd, tamstenger og manjetter. Kontroller fjeringkomponenter. Kontroller drivakselmanjetter. Kontroller bremselanger og ledninger (inkludert ABS/ VSA). Kontroller alle væsknivåer og væsketilstand. Kontroller dekktilstanden. Kontroller under batteridekselet på karosseriet. Kontroller justering av parkeringsbrems (samtatt EPB). Kontroller utspiddaten på flasken i dekkeparasjonssettet (hvis utstyrt). Testkjøring (ulyder, stabilitet, dashboardfunksjoner) Kontroller lysjustering. Kontroller bilkarosjen.	<input checked="" type="checkbox"/>	<input type="checkbox"/>
2	Skift stov- og pollenfilter.	<input checked="" type="checkbox"/>	<input type="checkbox"/>
3	Skift girølje.	<input type="checkbox"/>	<input checked="" type="checkbox"/>
7	Skift bremsesvæske.	<input type="checkbox"/>	<input checked="" type="checkbox"/>

Alle skal fullføres og godkjennes av forhandleren ved fullføring av hver service.

Stempel for Horda Forhandler

mobiles
Mobile Sorlandssparken AS
Skiåspen 2
4636 Kristiansand
NO 946 252 611 MVA

23

KJØRETØYDATA

ANTALL NØKLER	2	ANTALL LADEKABLER	1
TIDLIGERE STØRRE SKADE	Nei	TIDLIGERE BRUK	Normal bruk

PRØVEKJØRING

PRØVEKJØRT	HASTIGHET	TESTFORHOLD
Ja	60	Snø

DEKK OG BREMSER

PRODUKSJONSDATO SOMMERDEKK	Uke 9, 2025	PRODUKSJONSDATO VINTERDEKK	Uke 32, 2020
-----------------------------------	-------------	-----------------------------------	--------------

	VENSTRE FORAN	HØYRE FORAN	VENSTRE BAK	HØYRE BAK
MØNSTERDYBDE SOMMERDEKK (MM)	7,5	7,5	7,5	7,5
MØNSTERDYBDE VINTERDEKK (MM)	5,5	5,5	5	5

SERVICEINFORMASJON

KOMPLETT HISTORIKK	ELEKTRONISK SERVICEHEFTE
Ja	Nei
SISTE SERVICEDATO	KILOMETERSTAND
19.08.2025	69224
SERVICER UTFØRT	KILOMETERSTAND
19.08.2025	69224

Kontrollert |
 Ikke kontrollert |
 Kontrollert, anmerkning

IDENTITET

- Kjennermerke
- Understellsnummer
- Dokumentasjon utstyr/godkjenning
- Nøkler

ASSISTENTSYSTEMER OG DIAGNOSE

- Kamera
- Sensor
- Systemfunksjoner
- Diagnose
- Prøvekjøring

EKSTERIØR

- Lakk
- Antirustbehandling
- Under bil
- Panser
- Dører
- Bakluke
- Låser/tyverisikring
- Skjermer
- Speil
- Korrosjon
- Vinduspussere/-spyler
- Verktøy/nødutstyr
- Dekk/Felger
- Hjulmuttere/-bolter
- Døråpning
- Terskler/innlastningssone
- Støtfanger
- Grill
- Tak
- Frontvindu
- Vinduer
- Kanal
- Stolpe
- Alle flater
- Ladeluke/tanklokk

LYS

- Lys foran
- Lys bak
- Markeringslys
- Retningslys
- Nødsignallys
- Parkeringslys
- Refleks
- Andre lys

MOTOR

- Batteri(er)
- El/hybrid batteripakke
- Elektroniske styresystemer
- Lekkasje
- Motorfester/-demper
- Service
- Startmotor
- Trekkraft

HJULOPPHENG/STYRING

- Retningsstabilitet/selvoppretting
- Ratt/styringsmekanisme
- Hjulager
- Fjærer/støtdemper
- Ledd
- Stabilisatorer/stag
- Forstilling
- Bakstilling

BREMSER

- Bremsfunksjon
- Parkeringsbrems
- Bremskraftforsterker
- Bremsvæske
- Lekkasje
- Rør/slanger
- Skiver
- Bremseskjold

GIR OG DRIVLINJE

- Girkasse
- Differensial
- Aksler
- Fordelingskasse

INTERIØR

- Dashbord
- Instrumenter og brytere
- Midtkonsoll/midtarmlene
- Dørtrekk
- Seter
- Taktrekk
- Tepper/bekledning
- Vindusheiser
- Bilbelte
- Varme/AC/Klima
- Signalhorn/Lydsignal
- Multimedia
- Multifunksjonsratt
- Ratt
- Deksel

OPPLYSNINGER/KLARGJØRING

- Opplysninger
- Interiør
- Øvrig utstyr/klargjøring
- Annet

Det tas forbehold om mulige avvik i kontrollpunktene avhengig av biltype og modellvariant

Vilkår, tilstandsrapport

Hva som er vurdert, forutsetninger for vurderingen

Tilstandsrapporten beskriver bilens tilstand på testtidspunktet med det utstyret som var i og på bilen.

Den tekniske vurderingen av bilen er gjort med utgangspunkt i bilens alder og kjørelengde. Rapporten beskriver om bilens tilstand vurderes som normal ut fra bilens alder og kjørelengde og/eller om det er anmerkninger eller øvrige kommentarer. Kontrollpunktene som er vurdert er listet opp i rapporten.

Bilen er ikke demontert ved vurderingen, og tilstandsrapporten påpeker dermed ikke eventuelle feil som kun kan avdekkes ved demontering eller ved lengre tids bruk ut over ordinær prøvekjøring.

Kapasiteten på driftsbatteriet på el- og hybridbiler er ikke målt, og er derfor ikke en del av tilstandsrapport

Feilmeldinger som bilens produsent har gitt tilgang til og som er tilgjengelige på vurderingstidspunktet/testtidspunktet er avlest. Avlesing av feilmeldinger skjer med tilgjengelig diagnoseutstyr. Ved usikkerhet omkring feilkodene anbefales videre undersøkelser.

Bilen er prøvekjørt, men kun ved en kortere tur. Tekniske egenskaper ved bilen som forutsetter spesielle kjøreforhold er kun vurdert om kjøreforholdene på vurderingstidspunktet gjorde dette mulig.

Periodiske feil og avvik for eksempel ved oljeforbruket på fossile biler kan forekomme uten at dette kan avdekkes, ettersom vurderingen kun gir et øyeblikksbilde av bilens tilstand.

Sted og Dato

Sted og Dato

Signatur selger

Signatur kjøper

Selger og kjøper bekrefter med sine underskrifter at ved inngåelsen av kjøpsavtalen ble tilstandsrapporten gjennomgått med kjøper, og at det spesielt ble informert om avvik fra kravene i forbrukerkjøpslovens § 15 i de tilfeller slike fremkommer i rapporten, og at kjøper aksepterer disse avvikene.