



6013792

NAF Bruktbiltest

Testdato
15.01.2026

Kunde

Navn	Auksjonen.no As
Medlemsnummer	94448735
Adresse	Døvleveien 23
Postnummer og -sted	3170 SEM
Telefon	33300540
Ekstern referanse	552519



Kjøretøy

Bilmerke	Opel	Motorstørrelse	- cm ³
Modell	Ampera-e	Motoreffekt	150 kW
Type	IGOF	Aksler i drift	1
Registreringsnr.	EV27637	Drivstofftype	Elektrisk
Understellsnr.	W0VF86E00J4123473	Kjøretøygruppe	101
Km.stand.	79348	Bruktimportert	Nei
Farge	Grå	Registreringsår	2018
Karosseritype	Kombikupé	Registrert første gang	25.10.2018
		Frist for neste EU kontroll	26.09.2026



Informasjon

NAF Bruktbiltest (BBT) er en uavhengig vurdering av kjøretøyets tekniske tilstand iht. definerte kontrollpunkter. De aktuelle kontrollpunktene fremkommer i testen og vurderes / bedømmes etter NAF sine definisjoner og retningslinjer som også hensyntar bilens alder og km-stand.

NAF anmerker kun feil, mangler og avvik som avdekkes på testtidspunktet. Forutsetninger for utført test er angitt på side 2 i denne rapporten. NAF demonterer ikke for kontroll. Det kan være indikasjon knyttet til tekniske forhold som krever ytterligere utredning for å kunne fastslå omfang. Det kan også være periodiske feil som ikke kan avdekkes på testtidspunktet. Se utfyllende leveransebeskrivelse side 6.

NAF Bruktbiltest er utført på oppdrag av bilforhandler. Alle henvendelser til testen og øvrige forhold til bilens tekniske tilstand må avklares mellom kjøper av bilen og bilforhandler. Testen er utstedt til.



6013792

Testresultater

Ref.Id	Repareres	Resultat	Beskrivelse
4.1	Service/Dokumentasjon.	Iht. servicehefte er ikke alle servicer fulgt	Tid mellom servicer er overskredet
14.1	Glassruter.	Steinsprut med sprekk eller rosett	Frontrute
50.1	Døråpning.	Sår eller skade:	Høyre bakkdør
62.1	Bagasjeromstildekning/rollo	Mangler.	
64.2	Lakk / karosseri utvendig.	Lakkriper:	Venstre forskjerm, Venstre fordør
64.3		Steinsprut/lakksår	Høyre bakkdør

Ref.Id	Opplysning	Resultat	Beskrivelse
14.7	Glassruter.	Noe steinsprut på frontrute	
14.8		Slitt rute	Frontrute
36.6	Feilkodeutlesing.	Etter avtale med kunde er feilkode/r slettet, feilsøking må påregnes dersom feilkode dukker opp igjen	
38.12	Lykter/lys - tilstand.	Mindre ripe(r) i lampeglass	Høyre baklys
64.17	Lakk / karosseri utvendig.	Diverse småbulker/lakkriper	
64.18		Diverse steinsprut/lakksår	
64.21		Lakkriper:	Støtfanger bak
64.35		Lakk/karosseri er vurdert, men vanskelig når bilen er:	våt og skitten
73.8	Bremsebelegg innvendig.	Bremsekloss/-er ikke kontrollert pga manglende innsyn:	Venstre foran, Venstre bak, Høyre bak, Høyre foran
74.9	Bremsekiver innvendig.	Overflaterust eller mindre enn 50% av overflaten rustet	Begge sider bak
74.10		Overflaterust eller mindre enn 25% av overflaten rustet	Begge sider foran
87.22	Bremsekive/klosser utvendig	Overflaterust eller mindre enn 25% av overflaten rustet	Begge sider foran
87.23		Overflaterust eller mindre enn 50% av overflaten rustet	Begge sider bak
90.12	Felg.	Oksidering / oksidert felg	Venstre foran, Venstre bak, Høyre bak, Høyre foran

Servicehistorikk

Bilder er vedlagt

Kunde- og testforhold

NAFs kunde var ikke tilstede under testen

Maks hastighet ved prøvekjøring 60 km/t

Utetemperatur ved prøvekjøring 0 °C

Føreforhold ved prøvekjøring Glatt;Isete;Vått

Er bilen skitten eller nediset: Ja



6013792

Generell informasjon.	Karosseri.
1 - Bildeserie	✓ 48 - Dører. ✓
3 - Sentrallås/nøkler.	✓ 49 - Elektrisk vindusheis. ✓
4 - Service/Dokumentasjon.	R 50 - Døråpning. R
Interiør.	51 - Dørtrekk. ✓
5 - Ratt, rattaksel, ledd.	52 - Bilbelte. ✓
6 - Varsellamper/ meldinger.	53 - Gulvmatter/-teppe. ✓
7 - Brems pedal.	54 - Førersete. ✓
8 - Bremskraftforsterker.	55 - Bakseter. ✓
9 - Instrumenter.	56 - Passasjerete. ✓
10 - Dashbord /midtkonsoll.	57 - Ladekontakt elbil/hybrid. ✓
11 - Vindusvisker, spyler.	58 - Ladekabel elbil/hybrid. ✓
13 - Lyd / lyssignaler.	✓ 61 - Laste-/bagasjerom. ✓
14 - Glassruter.	R 62 - Bagasjeromstildekning/rollo R
15 - Setevarmer.	✓ 64 - Lakk / karosseri utvendig. R
16 - Innvendig speil.	Underside.
17 - Utvendig speil.	✓ 65 - Vognbunn/understell. ✓
18 - Solskjerm.	✓ 66 - Opphengs- / bærearmer bakaksel. ✓
20 - Taktrekk.	✓ 67 - Stabilisator. ✓
21 - Varmeapparat / klimaanlegg (AC).	✓ 69 - Drivaksler. ✓
23 - Interiør generelt.	✓ 71 - Bremsørør. ✓
Prøvekjøring.	72 - Bremseslanger. ✓
24 - Motor virkemåte.	73 - Bremsbelegg innvendig. O
25 - Kjøreegenskaper.	✓ 74 - Bremseskiver innvendig. O
27 - Girkasse. (automatisk)	✓ 75 - Parkbrems. ✓
30 - Parkeringsbrems.	✓ 76 - Støtdempere. ✓
Motor.	79 - Utv. tilstand fremdriftsbatteri elbil/hybrid. ✓
34 - Panser.	82 - Travers. ✓
35 - Understellsnummer.	✓ 83 - Opphengs- / bærearmer foraksel. ✓
36 - Feilkodeutlesing.	✓ 84 - Styrestag/ledd. ✓
37 - Lykter/lys - virkemåte.	O 85 - Styresnekke, tannstang. ✓
38 - Lykter/lys - tilstand.	✓ 86 - Fjærer / fjærbein. ✓
39 - Oppvarmet rute/speil.	O Hjul,dekk.
41 - Kjølesystem.	✓ 87 - Bremseskive/klosser utvendig O
42 - Batteri 12 volt.	✓ 88 - Hjullager. ✓
44 - Utvendig tilstand motor.	✓ 89 - Dekk. ✓
45 - Motorfester.	✓ 90 - Felg. O
	✓ 91 - Ekstra hjulsett.. ✓



6013792

Måleverdier

Ref.Id	Punkt	Fråse	Måleverdi
1.1	Bildeserie	Bilder	Ingen bestemt bildeserie for kunde, NAF standard bilder gjennomført
3.1	Sentrallås/nøkler.	Antall nøkler:	2 stk
21.1	Varmeapparat / klimaanlegg (AC).	Temperatur på luft inn i klimaanlegg	20 °C
21.2		Temperatur på luft ut av klimaanlegg	3 °C
41.1	Kjølesystem.	Kjølevæskens frysepunkt, frostsikker ned til minus:	40 °C
42.1	Batteri 12 volt.	Referanseverdi norm:	EN
42.2		Referanseverdi kaldstart-kapasitet:	570 ampere
42.3		Målt kaldstart-kapasitet:	411 ampere
58.1	Ladekabel elbil/hybrid.	Antall ladekabler i bilen:	2 stk
87	Bremseskive/klosser utvendig		Kontrollert visuelt
89.1	Dekk.	Bilen er utrustet med:	Piggfrie vinterdekk
89.2		Mønsterdybde VF	8,50 mm
89.3		Mønsterdybde HF	8,50 mm
89.4		Mønsterdybde VB	8,50 mm
89.5		Mønsterdybde HB	8,50 mm
90.1	Felg.	Felg montert på bilen:	Lettmetallfelg
91.1	Ekstra hjulsett..	Mønsterdybde	5,00 mm
91.2		Mønsterdybde	5,50 mm
91.3		Mønsterdybde	5,50 mm
91.4		Mønsterdybde	6,00 mm
91.5		Ekstra hjulsett er utrustet med:	Sommerdekk
91.6		Felg på ekstra hjulsett:	Lettmetallfelg



6013792

Leveransebetingelser

1. Testrapporten

Testrapporten inneholder identifikasjon av kjøretøy og kunde samt beskrivelse av testens omfang med måleresultater der det foreligger.

2. Bedømming–vurderingsdefinisjon

Forklaring til bokstavkodene som benyttes ved PDF rapport:

V = Normalt. Tilstand vurdert «normal» iht. kjøretøyets alder og kjørelengde

R = Reparasjon. Anbefaler utbedring iht. kontrollpunkt

O = Opplysning. Informasjon iht. kontrollpunkt og/eller kjøretøy

S = Skiftet. Kontrollpunkt inkl. komponentskifte

J = Justert. Kontrollpunkt inkl. justering

I = Ikkeutført. Kontrollpunkt ikke vurdert

3. Gjennomføring av test.

Test utføres på et NAF Senter hvis ikke annet er beskrevet.

4. Eiendomsrett

Testens resultat tilhører NAFs kunde. Kundens navn er registrert på side 1 i testrapporten, og eventuelle henvendelser i forbindelse med testen må utføres av registrert kunde. Testresultatene leveres ikke ut til andre uten samtykke fra NAFs kunde.

5. Demontering

NAF demonterer ikke for kontroll/vurdering, og kan dermed ikke påpeke feil som kun avdekkes ved demontering. Dersom NAF oppdager avvik der det trengs demontering for kontroll/vurdering, vil dette anmerkes i testrapporten.

6. Prøvekjøring, periodiske feil og fremtidige problemer

NAF anmerker kun feil og avvik som oppdages på testtidspunktet. Periodiske feil/avvik kan forekomme uten at dette avdekkes pga. manglende symptom(fremtredelse) ved testtidspunktet. Det er ikke mulig å forutse framtidige problemer, feil eller avvik.

NAF prøvekjører bilen kun i begrenset grad.

7. Avlesing av elektronisk lagrede feilkoder via kjøretøyets OBD kontakt

NAF leser feilkoder på de elektroniske styresystemene som bilprodusenten har gitt tilgang til. Tilgang kan variere mellom ulike bilmerker og modeller og systemene leses med det testutstyret som benyttes av NAF. Det skilles ikke mellom permanente og periodiske feilkoder. NAF kan ikke påvise avvik i bilens oppgitte kilometerstand ved hjelp av diagnose.

8. NAFs ansvar

NAF har vurdert alle kontrollpunkter i den aktuelle testrapporten i henhold til NAFs definisjoner og retningslinjer. Kontrollpunkter som ikke omtales i rapporten er ikke inkludert eller vurdert.

Feil/avvik som avdekkes i etterkant av testen, kan ikke lastes NAF uten at det dokumenteres at følgende kumulative vilkår foreligger:

- feil/avvik må anses å ha foreligget ved testtidspunktet
- feil/avvik kan avdekkes etter gjeldende definisjoner og retningslinjer(innhold) av kontrollpunkt ved testtidspunktet
- feil/avvik kan avdekkes ved benyttet testutstyr i NAF ved testtidspunktet
- feil/avvik kan avdekkes ved gjeldende testforutsetninger ved testtidspunktet
- feil/avvik medfører konsekvenstap
- NAF har opptrådt uaktsomt ved testtidspunktet

9. Klageadgang næringsmarked

Testens resultat tilhører NAFs kunde. Kundens navn er registrert på side 1 i testrapporten. Ved eventuelle uoverensstemmelser i forbindelse med levert dokumentasjon, skal kunde ta dette opp med NAF. NAF er forretningsmessig leverandør til kunde og forholder seg kun til denne avtalepart.

Alle reklamasjoner må være NAF i hende skriftlig senest 10 dager etter at testen er utført.

10. Reklamasjonsansvaret til NAF

Ved uoverensstemmelse mellom tekst og bilder i testrapport og ett av disse viser riktig tilstand, er feilen ikke reklamasjonsgrunn.

NAF AS er ikke ansvarlig for feil i opplysninger som er hentet elektronisk fra 3. -part.

NAF AS kan kreve at bilen stilles til disposisjon for kontroll.

Ved reklamasjon kan NAF AS forlange å få mulighet til å reparere på eget verksted.

Hvis kjøper starter reparasjon på annet verksted uten skriftlig godkjenning fra NAF AS bortfaller retten til å kreve utgiften refundert av NAF AS.

Ved reparasjon på kjøpers verksted beregnes priser etter NAF AS sine innkjøpspriser (Meca eller tilsvarende) og selvkost på timepris. Benyttes DBS-systemet som grunnlag for delepriser benyttes importørpriser uten fraktpåslag.

Arbeidstidsettes iht. Haynes Pro med faktor 1

Diagnoserapport vedlegges der kunden har bestilt dette. Diagnoserapporten betraktes som en del av testrapporten.

Reklamasjonskravets størrelse er under alle omstendigheter oppad begrenset til prisen på testen, med mindre noe annet er særskilt avtalt.

NAF AS anbefaler at budgivere selv inspiserer objektet.



6013792

Bilder og vedlegg



1. Generelt



2. Generelt



3. Generelt

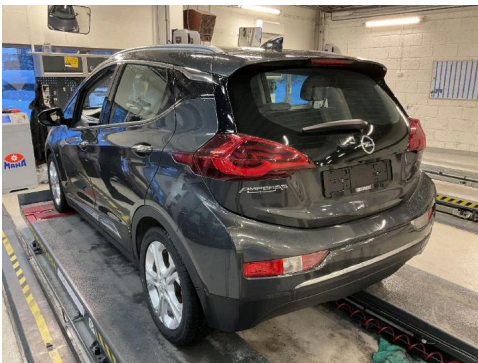

4. Generelt



5. Generelt



6. Generelt

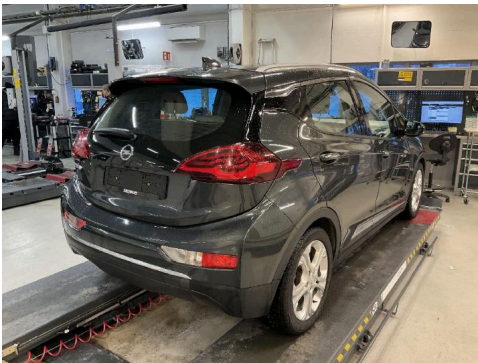

7. Generelt



8. Generelt



9. Generelt



10. Generelt

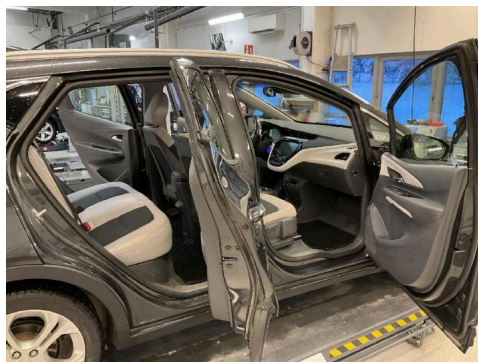

11. Generelt

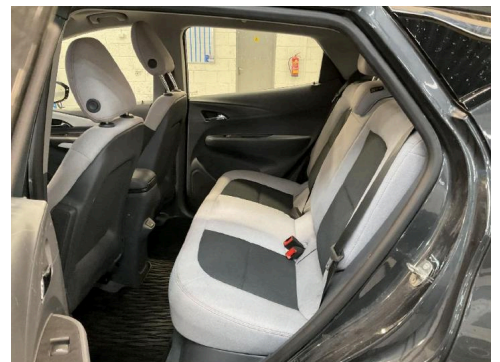

12. Generelt

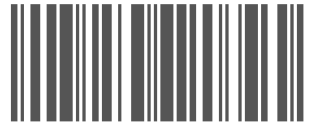

6013792

Bilder og vedlegg



13. Generelt



14. Generelt



15. Generelt



16. Generelt

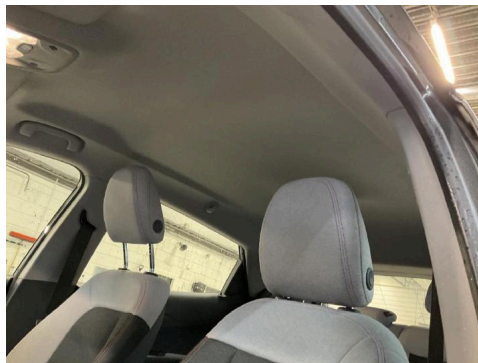

17. Generelt



18. Generelt



19. Generelt



20. Generelt



21. Generelt



22. Generelt

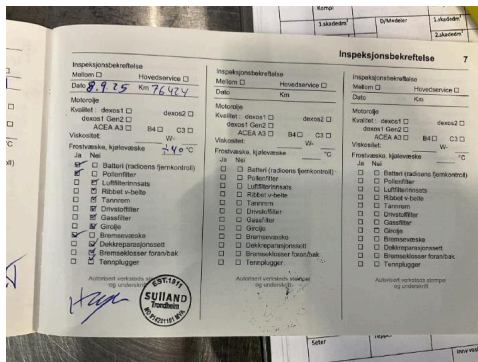

23. Generelt



24. Generelt



6013792

Bilder og vedlegg



25. Generelt



26. Generelt

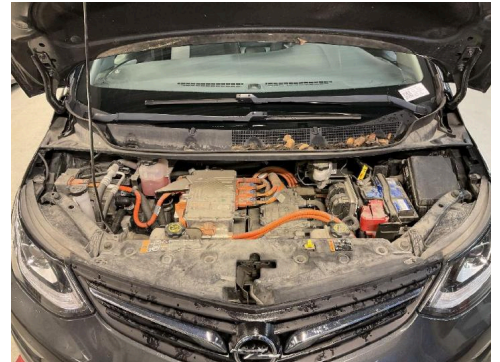

27. Generelt

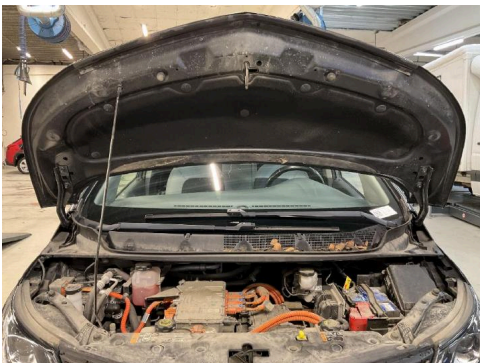

28. Generelt



29. Generelt



30. Generelt

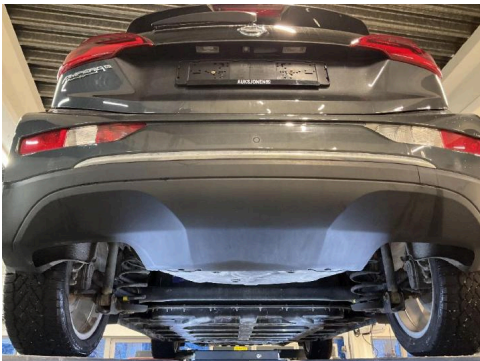

31. Generelt



32. Generelt



33. Generelt

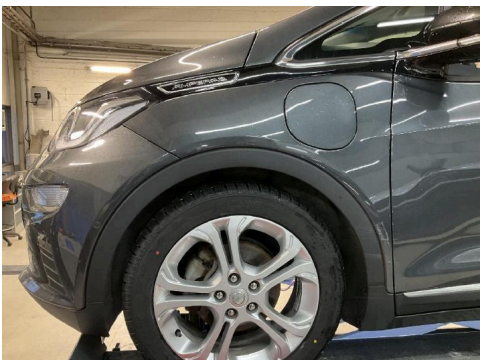

34. Generelt



35. Generelt



36. Generelt



6013792

Bilder og vedlegg



37. Generelt



38. Generelt



39. Generelt



40. Generelt



41. Generelt

NAF SEM
Døvleveien 23
3170 SEM
Telefon:
Fax:
E-mail:
Website:



15. jan. 2026

Køretøj: Opel/Vauxhall Ampera-e
Motorkode: EN0 - kein Motor
Produktionsår: 16-19
Kilometerstand: 79348 (udlæst fra styreenhed)
Registrering Nr: EV 27637
VIN: W0VF86E00J4123473 (udlæst fra styreenhed)
Testet: 15. jan. 2026 15:16:23

Fejlkode

Drivlinje	Benzinmotor	0 Fejl
Drivlinje	Brændstofpumpe	0 Fejl
Drivlinje	Elektromotorstyring 1	0 Fejl
Drivlinje	Elektromotorstyring 2	0 Fejl
Drivlinje	Styreenhed for batteriovervågning	ikke tilgængelig
bremsesystem	ABS/ESP	0 Fejl
bremsesystem	Bremsekraftforstærker	1 Fejl
Passiv sikkerhed	Airbag	0 Fejl
Termostyring	Varme/klimaanlæg	0 Fejl
Termostyring	Elektrisk klimakompressor	ikke tilgængelig
Førerassistentsystem	parkeringsensor	2 Fejl

Fejlkode: U0422
CAN-bus-forbindelse til karosseristyreenhed
Modtaget ugyldige data.

Fejlkode: U0415
CAN-forbindelse fra bremsesystemstyreenhed
Modtaget ugyldige data.

Førerassistentsystem **360-graders kamera** **ikke tilgængelig**

Førerassistentsystem **Frontkammersystem** **3 Fejl**

Fejlkode: U0121
CAN-bus-forbindelse til ABS-styreenhed
ingen kommunikation

Fejlkode: U0100
Kommunikation med motorstyreenhed
Kommunikation forstyrret.

Fejlkode: U0121
CAN-bus-forbindelse til ABS-styreenhed
ingen kommunikation

Førerassistentsystem **Fodgængeradvarselssystem** **0 Fejl**

Komfort **Kombiinstrument** **0 Fejl**

Komfort **Central gateway-styreenhed** **0 Fejl**

Komfort **Karosseristyreenhed** **8 Fejl**

Fejlkode: B1527
Hvilestrøm
Hvilestrøm for høj.

Fejlkode: B3109
Transpondernøgle 1
Batterispænding for lav.

Fejlkode: B3110
Transpondernøgle 2
Batterispænding for lav.

Fejlkode: C0750
Dæktryksensor FV
Funktion ukorrekt.

Fejlkode: C0755
Dæktryksensor FH
Funktion ukorrekt.

Fejlkode: C0760
Dæktryksensor BV
Funktion ukorrekt.

Fejlkode: C0765
Dæktryksensor BH
Funktion ukorrekt.

Fejlkode: C0775
Dæktryksensorer
Funktion ukorrekt.

Komfort **Powerline-gateway** **ikke tilgængelig**

Komfort	Adgangssystem uden nøgle	0 Fejl
Komfort	Forhindringsregistrering til venstre	0 Fejl
Komfort	Anhængermodul	0 Fejl
Komfort	Ratlås	0 Fejl
Gearkasse	Køretrinsaktuator	ikke tilgængelig
Styretøj	Elektr. servostyring	0 Fejl
Infotainmentsystem	Radio	0 Fejl
Infotainmentsystem	Telematics	0 Fejl