6012535

NAF Bruktbiltest

Testdato
15.01.2026

Kunde

Navn	Auksjonen.no As
Medlemsnummer	94448735
Adresse	Døvleveien 23
Postnummer og -sted	3170 SEM
Telefon	33300540
Ekstern referanse	553374

Kjøretøy

Bilmerke	Jaguar Land Rover Limited	**Motorstørrelse**	2179 cm^3
Modell	Discovery Sport	**Motoreffekt**	140 kW
Type	LC	**Aksler i drift**	2
Registreringsnr.	BT19709	**Drivstofftype**	Diesel
Understellsnr.	SALCA2BE5FH503119	**Kjøretøygruppe**	101
Km.stand.	163581	**Bruktimportert**	Nei
Farge	Grå	**Registreringsår**	2015
Karosseritype	Stasjonsvogn	**Registrert første gang**	24.02.2015
		Frist for neste EU kontroll	02.08.2027

Informasjon

NAF Bruktbiltest (BBT) er en uavhengig vurdering av kjøretøyets tekniske tilstand iht. definerte kontrollpunkter. De aktuelle kontrollpunktene fremkommer i testen og vurderes / bedømmes etter NAF sine definisjoner og retningslinjer som også hensyntar bilens alder og km-stand.

NAF anmerker kun feil, mangler og avvik som avdekkes på testtidspunktet. Forutsetninger for utført test er angitt på side 2 i denne rapporten. NAF demonterer ikke for kontroll. Det kan være indikasjon knyttet til tekniske forhold som krever ytterligere utredning for å kunne fastslå omfang. Det kan også være periodiske feil som ikke kan avdekkes på testtidspunktet. Se utfyllende leveransebeskrivelse side 6.

NAF Bruktbiltest er utført på oppdrag av bilforhandler. Alle henvendelser til testen og øvrige forhold til bilens tekniske tilstand må avklares mellom kjøper av bilen og bilforhandler testen er utstedt til.

6012535

Testresultater

Ref.Id	Repareres	Resultat	Beskrivelse
21.6	Varmeapparat / klimaanlegg (AC).	Svak eller ingen kjølevirkning fra AC	
25.11	Kjøreegenskaper.	* Ikke prøvekjørt grunnet lite drivstoff, redusert test	
46.3	Registerreim.	Det foreligger ingen dokumentasjon på bytte av registerreim iht oppgitt intervall. Nærmere undersøkelse/kontroll anbefales	
64.1	Lakk / karosseri utvendig.	Skadet:	Støtfanger foran
64.2		Lakkriper:	Bakluke, Høyre bakdør, Venstre speil, Høyre speil
64.5		Lakkslipp/flassing	Tak
64.7		Pyntelist løs, skadet eller mangler:	Høyre bakskjerm, Støtfanger bak, Høyre bakdør
64.16		* Løs/skadet grill	
66.3	Opphengs- / bærearmer bakaksel.	Slakk i opphengskule:	Fremre venstre øvre
69.1	Drivaksler.	Skadet / defekt drivakselmansjett	Høyre ytre foran

Ref.Id	Opplysning	Resultat	Beskrivelse
4.7	Service/Dokumentasjon.	Bilen har digital servicebok, denne er ikke kontrollert av NAF	
14.7	Glassruter.	Noe steinsprut på frontrute	
36.6	Feilkodeutlesing.	Etter avtale med kunde er feilkode/r slettet, feilsøking må påregnes dersom feilkode dukker opp igjen	
59.13	Tilhengerfeste.	Låsemekanisme er ikke funksjonsprøvd	
64.17	Lakk / karosseri utvendig.	Diverse småbulker/lakkriper	
64.18		Diverse steinsprut/lakksår	
64.19		Diverse lakkrust	
64.22		Bulk(er)	Høyre bakskjerm
65.12	Vognbunn/understell.	Stedvis rustdannelser i vognbunn/understell	
73.8	Bremsebelegg innvendig.	Bremsekloss/-er ikke kontrollert pga manglende innsyn:	Venstre foran, Venstre bak, Høyre bak, Høyre foran
74.10	Bremseskiver innvendig.	Overflaterust eller mindre enn 25% av overflaten rustet	Begge sider foran
74.11		Ikke tilgjengelig for kontroll uten demontering:	Bak
87.22	Bremseskive/klosser utvendig	Overflaterust eller mindre enn 25% av overflaten rustet	Begge sider foran
87.23		Overflaterust eller mindre enn 50% av overflaten rustet	Begge sider bak
90.9	Felg.	Riper/slitasje på felg	Venstre foran, Høyre bak
90.12		Oksidering / oksidert felg	Venstre foran, Venstre bak, Høyre bak, Høyre foran
91.16	Ekstra hjulsett..	Ripe/slitasje på felg	

Servicehistorikk

Elektronisk servicedokumentasjon er ikke sjekket av NAF på grunn av manglende tilgang.

Kunde- og testforhold

NAFs kunde var ikke tilstede under testen

Er bilen skitten eller nediset: Nei

6012535

Generell informasjon.

1 - Bildeserie	✓
3 - Sentrallås/nøkler.	✓
4 - Service/Dokumentasjon.	O

Interiør.

5 - Ratt, rattaksel, ledd.	✓
6 - Varsellamper/ meldinger.	✓
7 - Bremsepedal.	✓
8 - Bremsekraftforsterker.	✓
9 - Instrumenter.	✓
10 - Dashbord /midtkonsoll.	✓
11 - Vindusvisker, spyler.	✓
12 - Lyktespyler / Visker.	✓
13 - Lyd / lyssignaler.	✓
14 - Glassruter.	O
15 - Setevarmer.	✓
16 - Innvendig speil.	✓
17 - Utvendig speil.	✓
18 - Solskjerm.	✓
19 - Takluke/Panoramatak.	✓
20 - Taktrekk.	✓
21 - Varmeapparat / klimaanlegg (AC).	R
23 - Interiør generelt.	✓

Prøvekjøring.

24 - Motor virkemåte.	✓
25 - Kjøreegenskaper.	R
27 - Girkasse. (automatisk)	✓
30 - Parkeringsbrems.	✓

Motor.

34 - Panser.	✓
35 - Understellsnummer.	✓
36 - Feilkodeutlesing.	O
37 - Lykter/lys - virkemåte.	✓
38 - Lykter/lys - tilstand.	✓
39 - Oppvarmet rute/speil.	✓
41 - Kjølesystem.	✓
42 - Batteri 12 volt.	✓
43 - Oljenivå motor.	✓
44 - Utvendig tilstand motor.	✓
45 - Motorfester.	✓

Motor.

46 - Registerreim.	R
47 - Drivreim generator.	✓

Karosseri.

48 - Dører.	✓
49 - Elektrisk vindusheis.	✓
50 - Døråpning.	✓
51 - Dørtrekk.	✓
52 - Bilbelte.	✓
53 - Gulvmatter/-teppe.	✓
54 - Førersete.	✓
55 - Bakseter.	✓
56 - Passasjersete.	✓
59 - Tilhengerfeste.	O
61 - Laste-/bagasjerom.	✓
62 - Bagasjeromstildekning/rollo	✓
64 - Lakk / karosseri utvendig.	R

Underside.

65 - Vognbunn/understell.	O
66 - Opphengs- / bærearmer bakaksel.	R
67 - Stabilisator.	✓
68 - Differensial.	✓
69 - Drivaksler.	R
71 - Bremserør.	✓
72 - Bremseslanger.	✓
73 - Bremsebelegg innvendig.	O
74 - Bremseskiver innvendig.	O
75 - Parkbrems.	✓
76 - Støtdempere.	✓
77 - Drivstofftank, rør, slange.	✓
78 - Lekkasjer.	✓
80 - Mellomaksel.	✓
81 - Eksosanlegg.	✓
82 - Travers.	✓
83 - Opphengs- / bærearmer foraksel.	✓
84 - Styrestag/ledd.	✓
85 - Styresnekke, tannstang.	✓
86 - Fjærer / fjærbein.	✓

6012535

Hjul,dekk.

87 - Bremseskive/klosser utvendig	O
88 - Hjullager.	✓
89 - Dekk.	✓
90 - Felg.	O
91 - Ekstra hjulsett..	O

6012535

Måleverdier

Ref.Id	Punkt	Frase	Måleverdi
1.1	Bildeserie	Bilder	Ingen bestemt bildeserie for kunde, NAF standard bilder gjennomført
3.1	Sentrallås/nøkler.	Antall nøkler:	2 stk
21.1	Varmeapparat / klimaanlegg (AC).	Temperatur på luft inn i klimaanlegg	20 °C
21.2		Temperatur på luft ut av klimaanlegg	15 °C
41.1	Kjølesystem.	Kjølevæskens frysepunkt, frostsikker ned til minus:	40 °C
42	Batteri 12 volt.		Ikke mulig å måle uten demontering
46.1	Registerreim.	Bilfabrikanten anbefaler under normale forhold skifte ved km:	182000
46.2		eller ved, måneder:	84
87	Bremseskive/klosser utvendig		Kontrollert visuelt
89.1	Dekk.	Bilen er utrustet med:	Piggfrie vinterdekk
89.2		Mønsterdybde VF	5,00 mm
89.3		Mønsterdybde HF	4,50 mm
89.4		Mønsterdybde VB	6,00 mm
89.5		Mønsterdybde HB	5,00 mm
90.1	Felg.	Felg montert på bilen:	Lettmetallfelg
91.1	Ekstra hjulsett..	Mønsterdybde	4,50 mm
91.2		Mønsterdybde	5,00 mm
91.3		Mønsterdybde	5,00 mm
91.4		Mønsterdybde	5,50 mm
91.5		Ekstra hjulsett er utrustet med:	Sommerdekk
91.6		Felg på ekstra hjulsett:	Lettmetallfelg

6012535

Leveransebetingelser

1. Testrapporten

Testrapporten inneholder identifikasjon av kjøretøy og kunde samt beskrivelse av testens omfang med måleresultater der det foreligger.

2. Bedømming–vurderingsdefinisjon

Forklaring til bokstavkodene som benyttes ved PDF rapport:

V = Normalt. Tilstand vurdert «normal» iht. kjøretøyets alder og kjørelengde

R = Reparasjon. Anbefaler utbedring iht. kontrollpunkt

O = Opplysning. Informasjon iht. kontrollpunkt og/eller kjøretøy

S = Skiftet. Kontrollpunkt inkl. komponentskifte

J = Justert. Kontrollpunkt inkl. justering

I = Ikkeutført. Kontrollpunkt ikke vurdert

3. Gjennomføring av test.

Test utføres på et NAF Senter hvis ikke annet er beskrevet.

4. Eiendomsrett

Testens resultat tilhører NAFs kunde. Kundens navn er registrert på side 1 i testrapporten, og eventuelle henvendelser i forbindelse med testen må utføres av registrert kunde. Testresultatene leveres ikke ut til andre uten samtykke fra NAFs kunde.

5. Demontering

NAF demonterer ikke for kontroll/vurdering, og kan dermed ikke påpeke feil som kun avdekkes ved demontering. Dersom NAF oppdager avvik der det trengs demontering for kontroll/vurdering, vil dette anmerkes i testrapporten.

6. Prøvekjøring, periodiske feil og fremtidige problemer

NAF anmerker kun feil og avvik som oppdages på testtidspunktet. Periodiske feil/avvik kan forekomme uten at dette avdekkes pga. manglende symptom(fremtredelse) ved testtidspunktet. Det er ikke mulig å forutse framtidige problemer, feil eller avvik.

NAF prøvekjører bilen kun i begrenset grad.

7. Avlesing av elektronisk lagrede feilkoder via kjøretøyets OBD kontakt

NAF leser feilkoder på de elektroniske styresystemene som bilprodusenten har gitt tilgang til. Tilgang kan variere mellom ulike bilmerker og modeller og systemene leses med det testutstyret som benyttes av NAF. Det skilles ikke mellom permanente og periodiske feilkoder. NAF kan ikke påvise avvik i bilens oppgitte kilometerstand ved hjelp av diagnose.

8. NAFs ansvar

NAF har vurdert alle kontrollpunkter i den aktuelle testrapporten i henhold til NAFs definisjoner og retningslinjer. Kontrollpunkter som ikke omtales i rapporten er ikke inkludert eller vurdert.

Feil/avvik som avdekkes i etterkant av testen, kan ikke lastes NAF uten at det dokumenteres at følgende kumulative vilkår foreligger:

- feil/avvik må anses å ha foreligget ved testtidspunktet
- feil/avvik kan avdekkes etter gjeldende definisjoner og retningslinjer(innhold) av kontrollpunkt ved testtidspunktet
- feil/avvik kan avdekkes ved benyttet testutstyr i NAF ved testtidspunktet
- feil/avvik kan avdekkes ved gjeldende testforutsetninger ved testtidspunktet
- feil/avvik medfører konsekvenstap
- NAF har opptrådt uaktsomt ved testtidspunktet

9. Klageadgang næringsmarked

Testens resultat tilhører NAFs kunde. Kundens navn er registrert på side 1 i testrapporten. Ved eventuelle uoverensstemmelser i forbindelse med levert dokumentasjon, skal kunde ta dette opp med NAF. NAF er forretningsmessig leverandør til kunde og forholder seg kun til denne avtalepart.

Alle reklamasjoner må være NAF i hende skriftlig senest 10 dager etter at testen er utført.

10. Reklamasjonsansvaret til NAF

Ved uoverensstemmelse mellom tekst og bilder i testrapport og ett av disse viser riktig tilstand, er feilen ikke reklamasjonsgrunn.

NAF AS er ikke ansvarlig for feil i opplysninger som er hentet elektronisk fra 3. -part.

NAF AS kan kreve at bilen stilles til disposisjon for kontroll.

Ved reklamasjon kan NAF AS forlange å få mulighet til å reparere på eget verksted.

Hvis kjøper starter reparasjon på annet verksted uten skriftlig godkjenning fra NAF AS bortfaller retten til å kreve utgiften refundert av NAF AS.

Ved reparasjon på kjøpers verksted beregnes priser etter NAF AS sine innkjøpspriser (Meca eller tilsvarende) og selvkost på timepris. Benyttes DBS-systemet som grunnlag for delepriser benyttes importørpriser uten fraktpåslag.

Arbeidstidsettes iht. Haynes Pro med faktor 1

Diagnoserapport vedlegges der kunden har bestilt dette. Diagnoserapporten betraktes som en del av testrapporten.

Reklamasjonskravets størrelse er under alle omstendigheter oppad begrenset til prisen på testen, med mindre noe annet er særskilt avtalt.

NAF AS anbefaler at budgivere selv inspiserer objektet.

6012535

Bilder og vedlegg

1. Generelt

2. Generelt

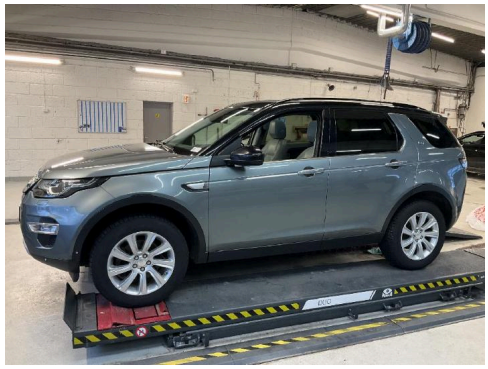

3. Generelt

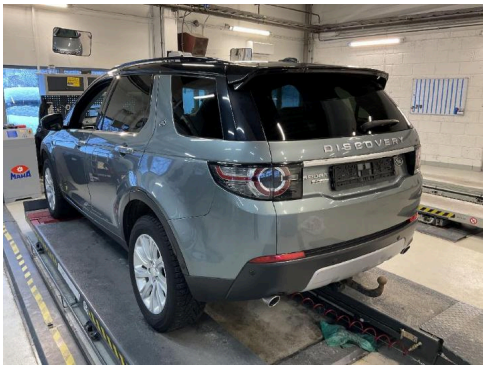

4. Generelt

5. Generelt

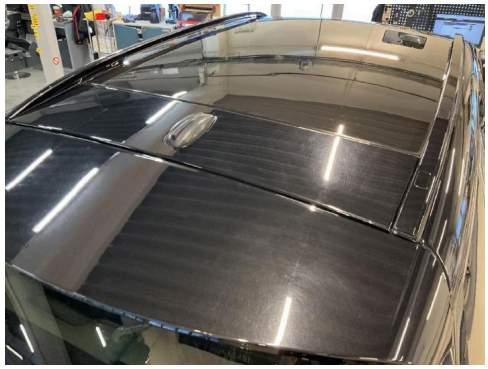

6. Generelt

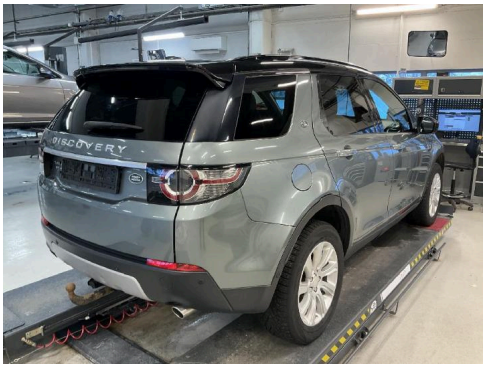

7. Generelt

8. Generelt

9. Generelt

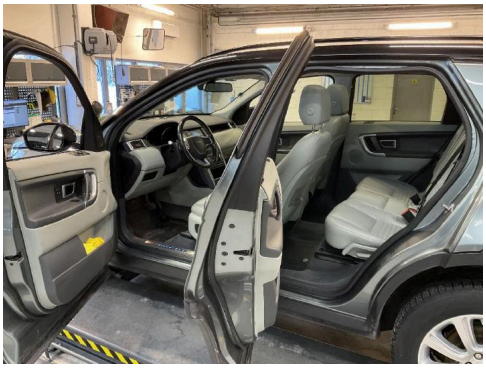

10. Generelt

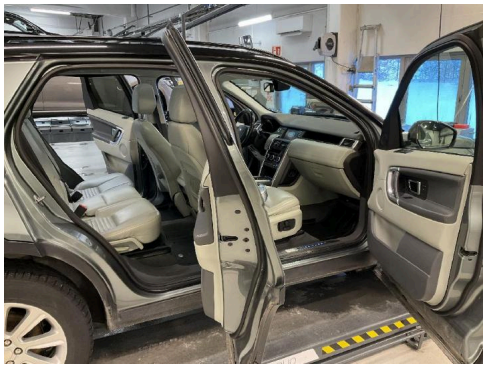

11. Generelt

12. Generelt

6012535

Bilder og vedlegg

13. Generelt

14. Generelt

15. Generelt

16. Generelt

17. Generelt

18. Generelt

19. Generelt

20. Generelt

21. Generelt

22. Generelt

23. Generelt

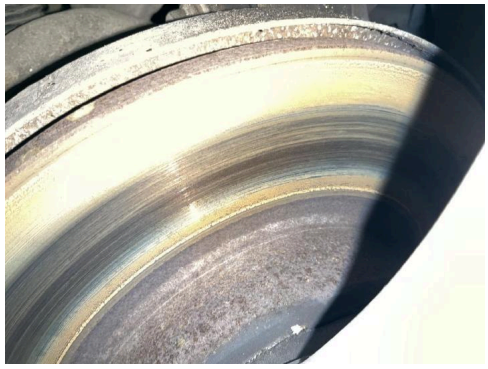

24. Generelt

6012535

Bilder og vedlegg

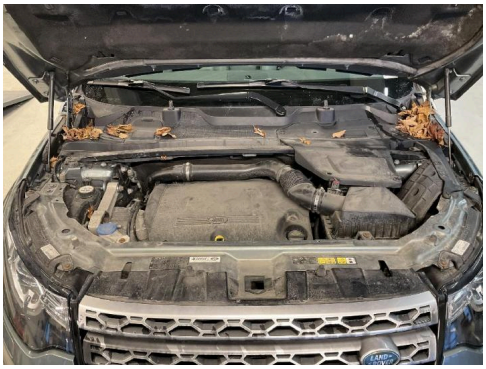

25. Generelt

26. Generelt

27. Generelt

28. Generelt

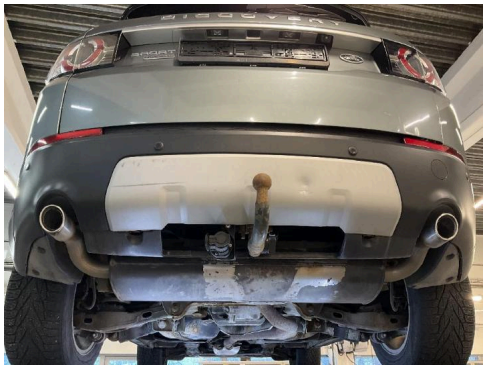

29. Generelt

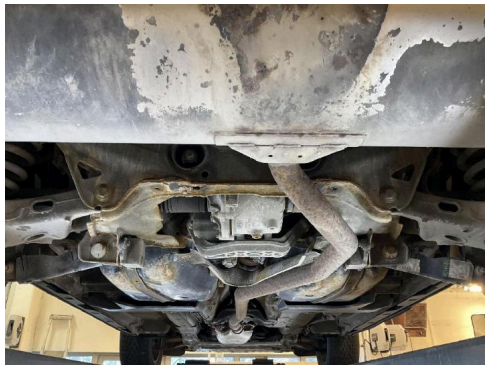

30. Generelt

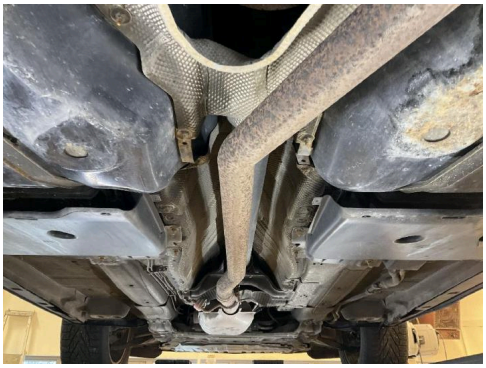

31. Generelt

32. Generelt

33. Generelt

34. Generelt

35. Generelt

36. Generelt

6012535

Bilder og vedlegg

37. Generelt

38. Generelt

39. Generelt

40. Generelt

41. Generelt

42. Generelt

43. Generelt

44. Generelt

45. Generelt

46. Generelt

47. Generelt

48. Generelt

6012535

Bilder og vedlegg

49. Generelt

50. Generelt

51. Generelt

52. Generelt

53. Generelt

54. Generelt

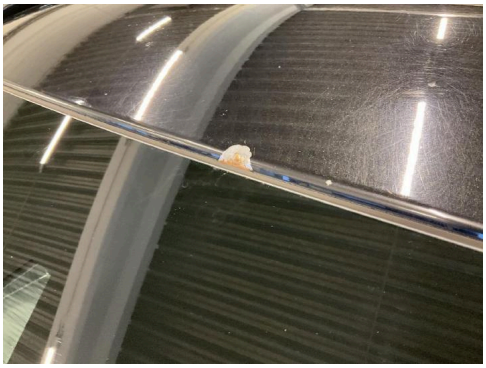

55. Generelt

NAF SEM
Døvleveien 23
3170 SEM
Telefon:
Fax:
E-mail:
Website:

15. jan. 2026

Køretøj:	Land-Rover Discovery Sport 2.2 SD-4 16V (L550)
Motorkode:	224DT (DW12BTED4)
Produktionsår:	14-15
Kilometerstand:	163581 (udlæst fra styreenhed)
Registrering Nr:	BT 19709
VIN:	SALCA2BE5FH503119 (udlæst fra styreenhed)
Testet:	15. jan. 2026 10:53:27

Fejlkode

OBD	**OBD**	**0 Fejl**
Drivlinje	**PCM drivlinjestyreenhed**	**1 Fejl**

Fejlkode: U0405-68
Fartpilot
Modtaget ugyldige data.

bremsesystem	**ABS antiblokeringssystem VDCM**	**0 Fejl**
Passiv sikkerhed	**OCS sædesensor-styreenhed OBD**	**ikke tilgængelig**
Passiv sikkerhed	**RCM styreenhed sikkerheds-tilbageholdelsessystem**	**0 Fejl**
Termostyring	**HVAC styreenhed for fuldautomatisk klimaanlæg**	**ikke tilgængelig**
Termostyring	**FBH brændstofdrevet tilskudsvarmer**	**ikke tilgængelig**
Førerassistentsystem	**IPMA billedbehandlingsmodul A**	**0 Fejl**
Førerassistentsystem	**IPMB billedbehandlingsmodul B**	**ikke tilgængelig**
Førerassistentsystem	**SODL/BMCML modul objektregistrering til siden venstre**	**ikke tilgængelig**
Førerassistentsystem	**SODR/BMCMR modul objektregistrering til siden højre**	**ikke tilgængelig**
Førerassistentsystem	**GPSM hovedstyreenhed tilnærmelsessensor**	**ikke tilgængelig**

Komfort	**IPC kombiinstrument-styreenhed**	**0 Fejl**
Komfort	**CCM hastigheds-reguleringsmodul**	**ikke tilgængelig**
Komfort	**BCM karosseristyreenhed**	**1 Fejl**

Fejlkode: B1C45-67
Parkeringsstillingskontakt forrudevisker
Funktion ukorrekt.

Komfort	**PAM styreenhed for parkeringshjælp**	**0 Fejl**
Komfort	**DSM førersædestyreenhed**	**ikke tilgængelig**
Komfort	**PSM passagersædestyreenhed**	**ikke tilgængelig**
Komfort	**PDM passagerdørsmodul**	**ikke tilgængelig**
Komfort	**DDM førerdørsmodul**	**ikke tilgængelig**
Komfort	**PRDM styreenhed passagerdør bag**	**ikke tilgængelig**
Komfort	**DRDM styreenhed førerdør bag**	**ikke tilgængelig**
Komfort	**RGTMB bagklapmodul forneden**	**ikke tilgængelig**
Komfort	**TBM styreenhed til drejeligt anhængertræk**	**ikke tilgængelig**
Komfort	**HCM forlygtestyremodul**	**0 Fejl**
Komfort	**GWM central gateway**	**0 Fejl**
Komfort	**HUD head-up-display**	**ikke tilgængelig**
Komfort	**AUCM ventilator head-up-display**	**ikke tilgængelig**
Gearkasse	**TCM gearkassestyreenhed**	**0 Fejl**
Gearkasse	**GSM gearskiftestyreenhed**	**1 Fejl**

Fejlkode: U0001-86
Highspeed-CAN-bus
Funktion ukorrekt.

Tyverisikring	**VIM startspærre**	**ikke tilgængelig**
Tyverisikring	**RFA/KVM startspærrestyreenhed**	**ikke tilgængelig**
Undervogn	**ATCM styreenhed adaptiv undervognsregulering**	**0 Fejl**
Undervogn	**AWDCM firehjulstræk-styreenhed**	**0 Fejl**
Undervogn	**SUMB styreenhed elektronisk**	**ikke tilgængelig**

	dæmperregulering	
Styretøj	**SASM ratvinkelsensor-styreenhed**	**0 Fejl**
Styretøj	**PSCM servostyringsstyreenhed**	**1 Fejl**

Fejlkode: U045A-08
CAN-kommunikation med parkeringssensorstyreenhed A
Modtaget ugyldige data.

Infotainmentsystem	**FCDIM interfacemodul**	**ikke tilgængelig**
Infotainmentsystem	**AHU audio-hovedenhed**	**ikke tilgængelig**
Infotainmentsystem	**NAV navigationsstyreenhed**	**ikke tilgængelig**
Infotainmentsystem	**TCU telematik-styreenhed**	**ikke tilgængelig**
Infotainmentsystem	**AAM audioforstærker**	**ikke tilgængelig**
Infotainmentsystem	**NCM navigationsstyreenhed**	**ikke tilgængelig**
Infotainmentsystem	**TVM tv-styreenhed**	**ikke tilgængelig**
Infotainmentsystem	**ACM Audiomodul**	**ikke tilgængelig**
Infotainmentsystem	**SRM styremodul satellit-audioenhed**	**ikke tilgængelig**
Infotainmentsystem	**DABM digitalt audiosendemodul**	**ikke tilgængelig**
Infotainmentsystem	**REM audiostyreenhed bag**	**ikke tilgængelig**
Dæktryksovervågning	**TPMS dæktryksovervågningssystem**	**0 Fejl**