



6008611

NAF Verdivurdering

Testdato
14.01.2026

Kunde

Navn	Auksjonen.no Co/Santander
Medlemsnummer	95140190
Adresse	Døvleveien 23
Postnummer og -sted	3170 SEM
Telefon	33300540
Ekstern referanse	553240



Kjøretøy

Bilmerke	Volvo	Motorstørrelse	1969 cm ³
Modell	S60	Motoreffekt	88 kW
Type	F	Aksler i drift	1
Registreringsnr.	BT31844	Drivstofftype	Diesel
Understellsnr.	YV1FS78C0G2400061	Kjøretøygruppe	101
Km.stand.	186542	Bruktimportert	Nei
Farge	Grå	Registreringsår	2015
Karosseritype	Sedan	Registrert første gang	09.09.2015
		Frist for neste EU kontroll	29.04.2025



Informasjon

NAFs Verdivurdering benyttes ved forskjellige situasjoner hvor det er viktig å fastsette en så riktig verdi som mulig på den aktuelle bilen.

Produktet retter seg inn mot namsmenn, finansierings- og leasingselskaper samt skilsmisse- og arveoppgjør o. l.

Verdivurderingen bygger på en begrenset teknisk undersøkelse av bilen. Rapporten må derfor ikke forveksles med en ordinær NAF-test.

På grunn av relativt raske svingninger i markedet har verdivurderingen begrenset varighet, vanligvis maksimalt 3 måneder med tilnærmet samme kilometerstand og ingen alvorlige hendelser i mellomtiden.

Prisen baserer seg på undersøkelser gjennom etablerte databaser, bilforhandlere og/eller nettannonser.

Priser på skader/feil baserer seg på NAF sine rutiner og priser. Prisene blir deretter avskrevet i en tabell som tar hensyn til bilens utgangsverdi og alder. I tillegg vurderes innvirkning av udefinerbare feil.

Verdivurdering av bil under 3500 kg registrert totalvekt og 30 år utføres på det sted oppdragsgiver ønsker og i den tilstand bilen fremstilles.

Er vurderingen foretatt utenfor et NAF Senter skal dette fremkomme klart i rapporten.



6008611

Testresultater

Ref.Id	Repareres	Resultat	Beskrivelse
1.11	Kjøreegenskaper	* Motor starter ikke. Ukjent årsak/tilstand. Punkter i test er kun visuelt kontrollert ikke funksjonstestet. Redusert test	
3.2	Nøkler / Utstyr	Nøkkel mangler 1 stk	
4.9	Service/ Dokum.	Frist for EU kontroll er overskredet	
29.3	Registerreim	Det foreligger ingen dokumentasjon på bytte av registerreim iht oppgitt intervall. Nærmere undersøkelse/kontroll anbefales	
49.8	Felg	Vesentlig ripe / hakk:	1 felg
70.1	Karosseri generelt	Oppstartskostnader for lakkering	
78.1	Interiør generelt	Forurensing og/eller ubehagelig lukt	
79.6	Støtfanger foran	Sprukket/skadet plastdel	Skifte og lakkere
80.4	Støtfanger bak	Ripe(r) over 100mm	Lakkere
82.13	Venstre fordør	* Mangler deksel til lås	
90.5	Høyre forskjerm	Ripe ned til grunnmaterialet	Flekklakkere
91.1	Høyre fordør	Bulk(er) med lakkskade	Rette og flekklakkere
94.5	Høyre bakskjerm	Ripe ned til grunnmaterialet	Flekklakkere
104.10	Døråpning	Ripe ned til grunnmaterialet, VF	Lakkere
107.1	Udefinerbare feil	Feil og mangler hvor omfang av rep. er ukjent Motor starter ikke. Ingen reaksjon fra nøkkel. Kunde oppgir at HB bremses henger på. Ikke verifisert av NAF. Ukjent årsak/tilstand. Ekstra kostnader kan forekomme grunnet ukjente skader og feil	

Ref.Id	Opplysning	Resultat	Beskrivelse
6.16	Bremsekiver	Overflaterust eller mindre enn 25% av overflaten rustet	Begge sider foran
6.17		Overflaterust eller mindre enn 50% av overflaten rustet	Begge sider bak
23.7	Utvendig tilstand motor	Oljesvetting	
49.10	Felg	Ripe/slitasje på felg	
50.33	Ekstra hjulsett	* Bare 2 av dekkene har blitt inspisert	
62.9	Frontrute	Noe steinsprut	
64.22	Dør-/panseråpner	* Kan ikke åpne bakluken grunnet manglende plass	
70.9	Karosseri generelt	* Diverse små bulker/lakk riper	
84.14	Venstre bakdør	Ripe som kan rubbes/poleres bort	
87.14	Venstre utvendig synlig A-stolpe/takvange	Ripe som kan rubbes/poleres bort	
105.17	Lasterom	* Ikke inspisert grunnet at man ikke får opp bakluken	



6008611

Servicehistorikk

Servicehistorikk er vedlagt

Kunde- og testforhold

Kundens representant/bilbruker har kun innlevert bilen, og ikke vært tilstede ved besiktigelsen.

Forhold ved besiktigelse utenfor NAF senter Kaldt lokale; Redusert belysning; Uten full testutrustning; Uten løftebukk

Er testen utført på NAF Senteret? Nei

Bilen har ikke blitt prøvekjørt pga: Feil på bremses



6008611

Prøvekjøring	Støtfangere
1 - Kjøreegenskaper	R 79 - Støtfanger foran R
Generell informasjon	80 - Støtfanger bak R
3 - Nøkler / Utstyr	R Sone 1 (venstre side)
4 - Service/ Dokum.	R 81 - Venstre forskjerm ✓
Bremser	82 - Venstre fordør R
5 - Bremsbelegg ✓	83 - Venstre speil ✓
6 - Bremseskiver O	84 - Venstre bakdør O
12 - Brems pedal ✓	85 - Venstre bakskjerm ✓
Lys og signaler	86 - Venstre kanal ✓
13 - Lys ✓	87 - Venstre utvendig synlig A-stolpe/takvange O
15 - Refleks ✓	Sone 2 (høyre side)
Motor	90 - Høyre forskjerm R
23 - Utvendig tilstand motor O	91 - Høyre fordør R
25 - Kjølesystem ✓	92 - Høyre speil ✓
27 - Motorfester ✓	93 - Høyre bakdør ✓
29 - Registerreim R	94 - Høyre bakskjerm R
Hjul, dekk, felg	95 - Høyre kanal ✓
48 - Dekk ✓	96 - Høyre utvendig synlig A-stolpe/takvange ✓
49 - Felg R	Sone 3 (grill, panser, tak, bakluke)
50 - Ekstra hjulsett O	100 - Panser ✓
Styring	101 - Tak ✓
52 - Ratt, rattaksel, ledd ✓	103 - Bakluke ✓
Karosseri	Sone 5 (entre, lasterom)
62 - Frontrute O	104 - Døråpning R
63 - Siderute/bakrute ✓	105 - Lasterom O
64 - Dør-/panseråpner O	Annet
68 - Understellsnummer ✓	O 107 - Udefinerbare feil R
69 - Tilhengerfeste ✓	
70 - Karosseri generelt R	
Interiør	
71 - Dashbord / midtkonsoll ✓	
72 - Taktrekk ✓	
73 - Dørtrekk ✓	
74 - Seter ✓	
75 - Bilbelte ✓	
76 - Gulvmatter/-teppe ✓	
78 - Interiør generelt R	



6008611

Måleverdier

Ref.Id	Punkt	Fråse	Måleverdi
3.1	Nøkler / Utstyr	Antall nøkler:	1 stk
6	Bremseskiver		Kontrollert visuelt
29.1	Registerreim	Bilfabrikanten anbefaler under normale forhold skifte ved km:	150000
29.2		eller ved, måneder:	120
48.5	Dekk	Bilen er utrustet med:	Piggfrie vinterdekk
49.1	Felg	Felg montert på bilen:	Lettmetallfelg
50.5	Ekstra hjulsett	Ekstra hjulsett er utrustet med:	Sommerdekk
50.6		Felg på ekstra hjulsett:	Lettmetallfelg



6008611

Leveransebetingelser

1. Testrapporten

Testrapporten inneholder identifikasjon av kjøretøy og kunde samt beskrivelse av testens omfang med måleresultater der det foreligger.

2. Bedømming–vurderingsdefinisjon

Forklaring til bokstavkodene som benyttes ved PDF rapport:

V = Normalt. Tilstand vurdert «normal» iht. kjøretøyets alder og kjørelengde

R = Reparasjon. Anbefaler utbedring iht. kontrollpunkt

O = Opplysning. Informasjon iht. kontrollpunkt og/eller kjøretøy

S = Skiftet. Kontrollpunkt inkl. komponentskifte

J = Justert. Kontrollpunkt inkl. justering

I = Ikkeutført. Kontrollpunkt ikke vurdert

3. Gjennomføring av test.

Test utføres på et NAF Senter hvis ikke annet er beskrevet.

4. Eiendomsrett

Testens resultat tilhører NAFs kunde. Kundens navn er registrert på side 1 i testrapporten, og eventuelle henvendelser i forbindelse med testen må utføres av registrert kunde. Testresultatene leveres ikke ut til andre uten samtykke fra NAFs kunde.

5. Demontering

NAF demonterer ikke for kontroll/vurdering, og kan dermed ikke påpeke feil som kun avdekkes ved demontering. Dersom NAF oppdager avvik der det trengs demontering for kontroll/vurdering, vil dette anmerkes i testrapporten.

6. Prøvekjøring, periodiske feil og fremtidige problemer

NAF anmerker kun feil og avvik som oppdages på testtidspunktet. Periodiske feil/avvik kan forekomme uten at dette avdekkes pga. manglende symptom(fremtredelse) ved testtidspunktet. Det er ikke mulig å forutse framtidige problemer, feil eller avvik.

NAF prøvekjører bilen kun i begrenset grad.

7. Avlesing av elektronisk lagrede feilkoder via kjøretøyets OBD kontakt

NAF leser feilkoder på de elektroniske styresystemene som bilprodusenten har gitt tilgang til. Tilgang kan variere mellom ulike bilmerker og modeller og systemene leses med det testutstyret som benyttes av NAF. Det skilles ikke mellom permanente og periodiske feilkoder. NAF kan ikke påvise avvik i bilens oppgitte kilometerstand ved hjelp av diagnose.

8. NAFs ansvar

NAF har vurdert alle kontrollpunkter i den aktuelle testrapporten i henhold til NAFs definisjoner og retningslinjer. Kontrollpunkter som ikke omtales i rapporten er ikke inkludert eller vurdert.

Feil/avvik som avdekkes i etterkant av testen, kan ikke lastes NAF uten at det dokumenteres at følgende kumulative vilkår foreligger:

- feil/avvik må anses å ha foreligget ved testtidspunktet
- feil/avvik kan avdekkes etter gjeldende definisjoner og retningslinjer(innhold) av kontrollpunkt ved testtidspunktet
- feil/avvik kan avdekkes ved benyttet testutstyr i NAF ved testtidspunktet
- feil/avvik kan avdekkes ved gjeldende testforutsetninger ved testtidspunktet
- feil/avvik medfører konsekvenstap
- NAF har opptrådt uaktsomt ved testtidspunktet

9. Klageadgang næringsmarked

Testens resultat tilhører NAFs kunde. Kundens navn er registrert på side 1 i testrapporten. Ved eventuelle uoverensstemmelser i forbindelse med levert dokumentasjon, skal kunde ta dette opp med NAF. NAF er forretningsmessig leverandør til kunde og forholder seg kun til denne avtalepart.

Alle reklamasjoner må være NAF i hende skriftlig senest 10 dager etter at testen er utført.

10. Reklamasjonsansvaret til NAF

Ved uoverensstemmelse mellom tekst og bilder i testrapport og ett av disse viser riktig tilstand, er feilen ikke reklamasjonsgrunn.

NAF AS er ikke ansvarlig for feil i opplysninger som er hentet elektronisk fra 3. -part.

NAF AS kan kreve at bilen stilles til disposisjon for kontroll.

Ved reklamasjon kan NAF AS forlange å få mulighet til å reparere på eget verksted.

Hvis kjøper starter reparasjon på annet verksted uten skriftlig godkjenning fra NAF AS bortfaller retten til å kreve utgiften refundert av NAF AS.

Ved reparasjon på kjøpers verksted beregnes priser etter NAF AS sine innkjøpspriser (Meca eller tilsvarende) og selvkost på timepris. Benyttes DBS-systemet som grunnlag for delepriser benyttes importørpriser uten fraktpåslag.

Arbeidstidsettes iht. Haynes Pro med faktor 1

Diagnoserapport vedlegges der kunden har bestilt dette. Diagnoserapporten betraktes som en del av testrapporten.

Reklamasjonskravets størrelse er under alle omstendigheter oppad begrenset til prisen på testen, med mindre noe annet er særskilt avtalt.

NAF AS anbefaler at budgivere selv inspiserer objektet.



6008611

Bilder og vedlegg



1. Generelt



2. Generelt



3. Generelt

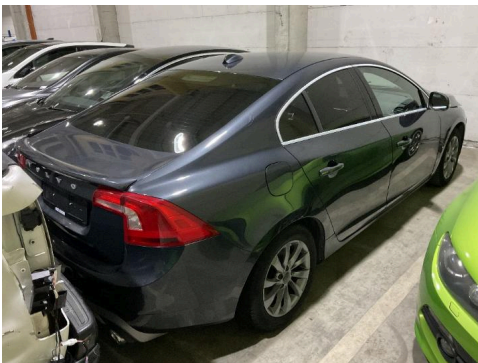

4. Generelt

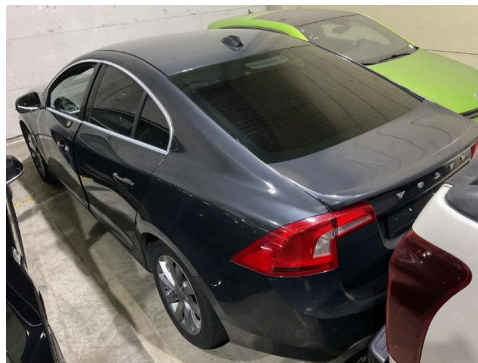

5. Generelt

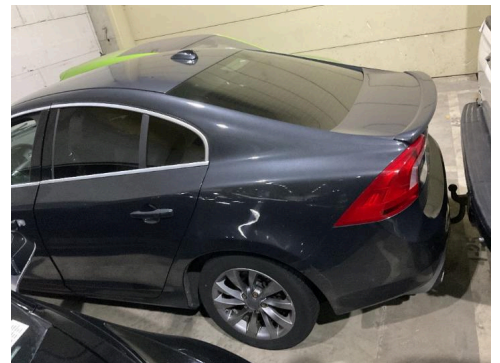

6. Generelt



7. Generelt



8. Generelt



9. Generelt



10. Generelt



11. Generelt



12. Generelt



6008611

Bilder og vedlegg

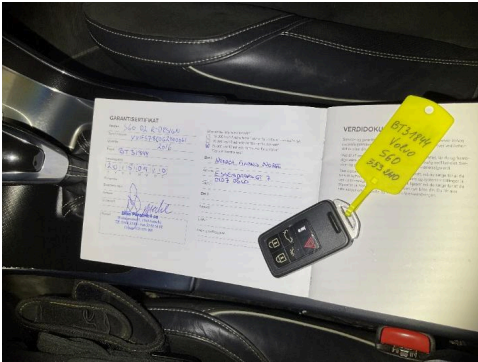

13. Generelt

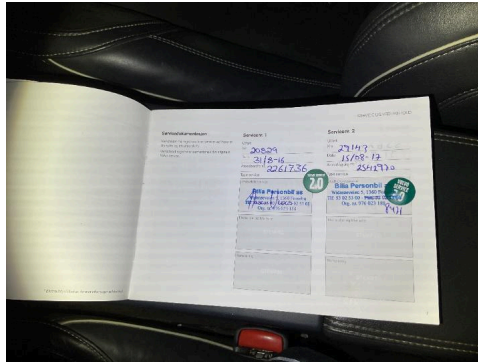

14. Generelt

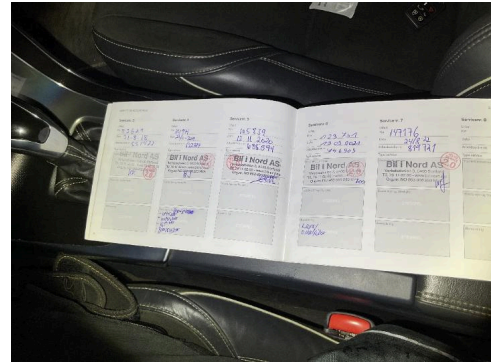

15. Generelt



16. Generelt



17. Generelt



18. Generelt



19. Generelt



20. Generelt



21. Generelt



22. Generelt



23. Generelt



24. Generelt



6008611

Bilder og vedlegg



25. Generelt



26. Generelt



27. Generelt



28. Generelt



29. Generelt



30. Generelt



31. Generelt



32. Døråpning



33. Høyre bakskjerm



34. Høyre fordør



35. Høyre fordør



36. Høyre forskjerm



6008611

Bilder og vedlegg



37. Høyre forskjerm



38. Støtfanger bak



39. Støtfanger bak



40. Støtfanger bak



41. Støtfanger foran



42. Støtfanger foran



43. Utvendig tilstand motor



44. Utvendig tilstand motor



45. Venstre bakdør



46. Venstre fordør

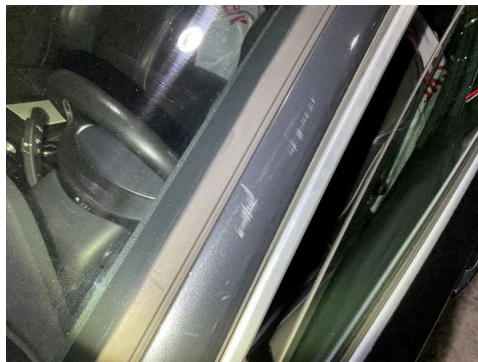

47. Venstre utvendig synlig A-stolpe/takvange