



5997012

NAF Bruktbiltest

Testdato
09.01.2026

Kunde

Navn	Auksjonen.no As
Medlemsnummer	94448735
Adresse	Døvleveien 23
Postnummer og -sted	3170 SEM
Telefon	33300540
Ekstern referanse	552514



Kjøretøy

Bilmerke	BMW	Motorstørrelse	1499 cm ³
Modell	X1 xDrive30e	Motoreffekt	110 kW
Type	U1X	Aksler i drift	2
Registreringsnr.	SE12915	Drivstofftype	Bensin
Understellsnr.	WBA31EF06R5X93140	Kjøretøygruppe	101
Km.stand.	11121	Bruktimportert	Nei
Farge	Svart	Registreringsår	2023
Karosseritype	Stasjonsvogn	Registrert første gang	05.12.2023
		Frist for neste EU kontroll	04.12.2027



Informasjon

NAF Bruktbiltest (BBT) er en uavhengig vurdering av kjøretøyets tekniske tilstand iht. definerte kontrollpunkter. De aktuelle kontrollpunktene fremkommer i testen og vurderes / bedømmes etter NAF sine definisjoner og retningslinjer som også hensyntar bilens alder og km-stand.

NAF anmerker kun feil, mangler og avvik som avdekkes på testtidspunktet. Forutsetninger for utført test er angitt på side 2 i denne rapporten. NAF demonterer ikke for kontroll. Det kan være indikasjon knyttet til tekniske forhold som krever ytterligere utredning for å kunne fastslå omfang. Det kan også være periodiske feil som ikke kan avdekkes på testtidspunktet. Se utfyllende leveransebeskrivelse side 6.

NAF Bruktbiltest er utført på oppdrag av bilforhandler. Alle henvendelser til testen og øvrige forhold til bilens tekniske tilstand må avklares mellom kjøper av bilen og bilforhandler. Testen er utstedt til.



5997012

Testresultater

Ref.Id	Repareres	Resultat	Beskrivelse
36.1	Feilkodeutlesing.	Det finnes feilkoder, se rapport	
64.8	Lakk / karosseri utvendig.	Bulk (er):	Høyre bakhjør

Ref.Id	Opplysning	Resultat	Beskrivelse
4.7	Service/Dokumentasjon.	Bilen har digital servicebok, denne er ikke kontrollert av NAF	
36.6	Feilkodeutlesing.	Etter avtale med kunde er feilkode/r slettet, feilsøking må påregnes dersom feilkode dukker opp igjen	
43.8	Oljenivå motor.	Bilen er ikke utstyrt med peilepinne, oljenivå er ikke kontrollert	
64.35	Lakk / karosseri utvendig.	Lakk/karosseri er vurdert, men vanskelig når bilen er:	skitten
87.22	Bremsekive/klosser utvendig	Overflaterust eller mindre enn 25% av overflaten rustet	Begge sider foran

Ikke utførte

Punkt	Årsak
Batteri 12 volt.	Ikke tilgjengelig for kontroll
Bremsevæske.	Ikke tilgjengelig for kontroll

Servicehistorikk

Elektronisk servicedokumentasjon er ikke sjekket av NAF på grunn av manglende tilgang.

Kunde- og testforhold

NAFs kunde var ikke tilstede under testen

Maks hastighet ved prøvekjøring 60 km/t

Utetemperatur ved prøvekjøring -6 °C

Føreforhold ved prøvekjøring Glatt;Mørkt



5997012

Generell informasjon.	Motor.
1 - Bildeserie	✓ 47 - Drivreim generator. ✓
3 - Sentrallås/nøkler.	✓
4 - Service/Dokumentasjon.	○
Interiør.	Karosseri.
5 - Ratt, rattaksel, ledd.	48 - Dører. ✓
6 - Varsellamper/ meldinger.	49 - Elektrisk vindusheis. ✓
7 - Brems pedal.	✓ 50 - Døråpning. ✓
8 - Bremskraftforsterker.	✓ 51 - Dørtrekk. ✓
9 - Instrumenter.	✓ 52 - Bilbelte. ✓
10 - Dashbord /midtkonsoll.	✓ 53 - Gulvmatter/-teppe. ✓
11 - Vindusvisker, spyler.	✓ 54 - Førersete. ✓
13 - Lyd / lyssignaler.	✓ 55 - Bakseter. ✓
14 - Glassruter.	✓ 56 - Passasjersele. ✓
15 - Setevarmer.	✓ 57 - Ladekontakt elbil/hybrid. ✓
16 - Innvendig speil.	✓ 58 - Ladekabel elbil/hybrid. ✓
17 - Utvendig speil.	✓ 59 - Tilhengerfeste. ✓
18 - Solskjerm.	✓ 61 - Laste-/bagasjerom. ✓
20 - Taktrekk.	✓ 62 - Bagasjeromstildekning/rollo ✓
21 - Varmeapparat / klimaanlegg (AC).	✓ 64 - Lakk / karosseri utvendig. R
23 - Interiør generelt.	✓
Prøvekjøring.	Underside.
24 - Motor virkemåte.	✓ 65 - Vognbunn/understell. ✓
25 - Kjøreegenskaper.	✓ 66 - Opphengs- / bærearmer bakaksel. ✓
27 - Girkasse. (automatisk)	67 - Stabilisator. ✓
30 - Parkeringsbrems.	✓ 68 - Differensial. ✓
Motor.	✓ 69 - Drivaksler. ✓
34 - Panser.	✓ 71 - Bremsørør. ✓
35 - Understellsnummer.	✓ 72 - Bremseslanger. ✓
36 - Feilkodeutlesing.	73 - Bremsbelegg innvendig. ✓
37 - Lykter/lys - virkemåte.	74 - Bremseskiver innvendig. ✓
38 - Lykter/lys - tilstand.	75 - Parkbrems. ✓
39 - Oppvarmet rute/speil.	76 - Støtdempere. ✓
40 - Bremsvæske.	R 77 - Drivstofftank, rør, slange. ✓
41 - Kjølesystem.	✓ 78 - Lekkasje. ✓
42 - Batteri 12 volt.	✓ 79 - Utv. tilstand fremdriftsbatteri elbil/hybrid. ✓
43 - Oljenivå motor.	✓ 81 - Eksosanlegg. ✓
44 - Utvendig tilstand motor.	82 - Travers. ✓
45 - Motorfester.	83 - Opphengs- / bærearmer foraksel. ✓
46 - Registerreim.	○ 84 - Styrestag/ledd. ✓
	✓ 85 - Styresnekke, tannstang. ✓
	✓ 86 - Fjærer / fjærbein. ✓



5997012

Hjul,dekk.

87 - Bremseskive/klosser utvendig	0
88 - Hjullager.	✓
89 - Dekk.	✓
90 - Felg.	✓
91 - Ekstra hjulsett..	✓



5997012

Måleverdier

Ref.Id	Punkt	Fråse	Måleverdi
1.1	Bildeserie	Bilder	Ingen bestemt bildeserie for kunde, NAF standard bilder gjennomført
3.1	Sentrallås/nøkler.	Antall nøkler:	2 stk
21.1	Varmeapparat / klimaanlegg (AC).	Temperatur på luft inn i klimaanlegg	20 °C
21.2		Temperatur på luft ut av klimaanlegg	7 °C
40	Bremsevæske.		Ikke tilgjengelig for kontroll
41.1	Kjølesystem.	Kjølevæskens frysepunkt, frostsikker ned til minus:	35 °C
42	Batteri 12 volt.		Ikke tilgjengelig for kontroll
46	Registerreim.		Bilen har registerkjede
58.1	Ladekabel elbil/hybrid.	Antall ladekabler i bilen:	2 stk
87	Bremsekive/klosser utvendig		Kontrollert visuelt
89.1	Dekk.	Bilen er utrustet med:	Piggfrie vinterdekk
89.2		Mønsterdybde VF	8,00 mm
89.3		Mønsterdybde HF	8,00 mm
89.4		Mønsterdybde VB	8,00 mm
89.5		Mønsterdybde HB	8,00 mm
90.1	Felg.	Felg montert på bilen:	Lettmetallfelg
91.1	Ekstra hjulsett..	Mønsterdybde	5,00 mm
91.2		Mønsterdybde	5,00 mm
91.3		Mønsterdybde	5,00 mm
91.4		Mønsterdybde	5,00 mm
91.5		Ekstra hjulsett er utrustet med:	Sommerdekk
91.6		Felg på ekstra hjulsett:	Lettmetallfelg



5997012

Leveransebetingelser

1. Testrapporten

Testrapporten inneholder identifikasjon av kjøretøy og kunde samt beskrivelse av testens omfang med måleresultater der det foreligger.

2. Bedømming–vurderingsdefinisjon

Forklaring til bokstavkodene som benyttes ved PDF rapport:

V = Normalt. Tilstand vurdert «normal» iht. kjøretøyets alder og kjørelengde

R = Reparasjon. Anbefaler utbedring iht. kontrollpunkt

O = Opplysning. Informasjon iht. kontrollpunkt og/eller kjøretøy

S = Skiftet. Kontrollpunkt inkl. komponentskifte

J = Justert. Kontrollpunkt inkl. justering

I = Ikkeutført. Kontrollpunkt ikke vurdert

3. Gjennomføring av test.

Test utføres på et NAF Senter hvis ikke annet er beskrevet.

4. Eiendomsrett

Testens resultat tilhører NAFs kunde. Kundens navn er registrert på side 1 i testrapporten, og eventuelle henvendelser i forbindelse med testen må utføres av registrert kunde. Testresultatene leveres ikke ut til andre uten samtykke fra NAFs kunde.

5. Demontering

NAF demonterer ikke for kontroll/vurdering, og kan dermed ikke påpeke feil som kun avdekkes ved demontering. Dersom NAF oppdager avvik der det trengs demontering for kontroll/vurdering, vil dette anmerkes i testrapporten.

6. Prøvekjøring, periodiske feil og fremtidige problemer

NAF anmerker kun feil og avvik som oppdages på testtidspunktet. Periodiske feil/avvik kan forekomme uten at dette avdekkes pga. manglende symptom(fremtredelse) ved testtidspunktet. Det er ikke mulig å forutse framtidige problemer, feil eller avvik.

NAF prøvekjører bilen kun i begrenset grad.

7. Avlesing av elektronisk lagrede feilkoder via kjøretøyets OBD kontakt

NAF leser feilkoder på de elektroniske styresystemene som bilprodusenten har gitt tilgang til. Tilgang kan variere mellom ulike bilmerker og modeller og systemene leses med det testutstyret som benyttes av NAF. Det skilles ikke mellom permanente og periodiske feilkoder. NAF kan ikke påvise avvik i bilens oppgitte kilometerstand ved hjelp av diagnose.

8. NAFs ansvar

NAF har vurdert alle kontrollpunkter i den aktuelle testrapporten i henhold til NAFs definisjoner og retningslinjer. Kontrollpunkter som ikke omtales i rapporten er ikke inkludert eller vurdert.

Feil/avvik som avdekkes i etterkant av testen, kan ikke lastes NAF uten at det dokumenteres at følgende kumulative vilkår foreligger:

- feil/avvik må anses å ha foreligget ved testtidspunktet
- feil/avvik kan avdekkes etter gjeldende definisjoner og retningslinjer(innhold) av kontrollpunkt ved testtidspunktet
- feil/avvik kan avdekkes ved benyttet testutstyr i NAF ved testtidspunktet
- feil/avvik kan avdekkes ved gjeldende testforutsetninger ved testtidspunktet
- feil/avvik medfører konsekvenstap
- NAF har opptrådt uaktsomt ved testtidspunktet

9. Klageadgang næringsmarked

Testens resultat tilhører NAFs kunde. Kundens navn er registrert på side 1 i testrapporten. Ved eventuelle uoverensstemmelser i forbindelse med levert dokumentasjon, skal kunde ta dette opp med NAF. NAF er forretningsmessig leverandør til kunde og forholder seg kun til denne avtalepart.

Alle reklamasjoner må være NAF i hende skriftlig senest 10 dager etter at testen er utført.

10. Reklamasjonsansvaret til NAF

Ved uoverensstemmelse mellom tekst og bilder i testrapport og ett av disse viser riktig tilstand, er feilen ikke reklamasjonsgrunn.

NAF AS er ikke ansvarlig for feil i opplysninger som er hentet elektronisk fra 3. -part.

NAF AS kan kreve at bilen stilles til disposisjon for kontroll.

Ved reklamasjon kan NAF AS forlange å få mulighet til å reparere på eget verksted.

Hvis kjøper starter reparasjon på annet verksted uten skriftlig godkjenning fra NAF AS bortfaller retten til å kreve utgiften refundert av NAF AS.

Ved reparasjon på kjøpers verksted beregnes priser etter NAF AS sine innkjøpspriser (Meca eller tilsvarende) og selvkost på timepris. Benyttes DBS-systemet som grunnlag for delepriser benyttes importørpriser uten fraktpåslag.

Arbeidstidsettes iht. Haynes Pro med faktor 1

Diagnoserapport vedlegges der kunden har bestilt dette. Diagnoserapporten betraktes som en del av testrapporten.

Reklamasjonskravets størrelse er under alle omstendigheter oppad begrenset til prisen på testen, med mindre noe annet er særskilt avtalt.

NAF AS anbefaler at budgivere selv inspiserer objektet.



5997012

Bilder og vedlegg

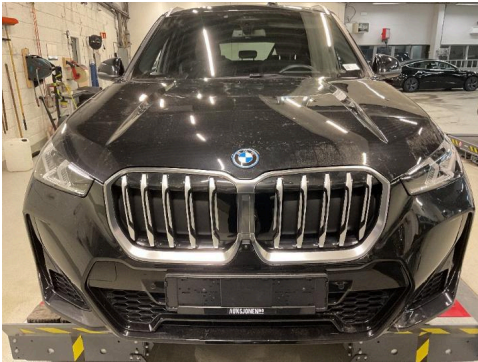

1. Generelt



2. Generelt



3. Generelt



4. Generelt

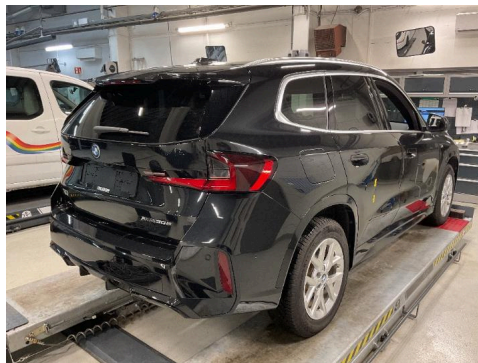

5. Generelt

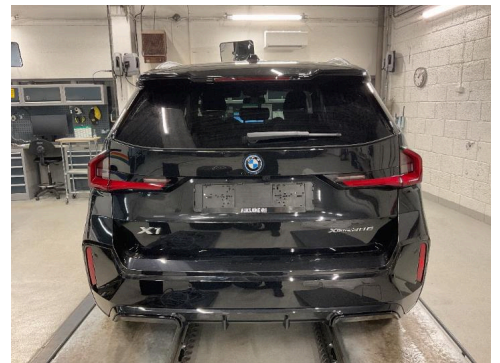

6. Generelt

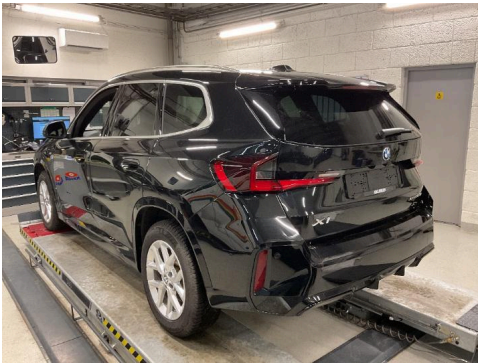

7. Generelt



8. Generelt

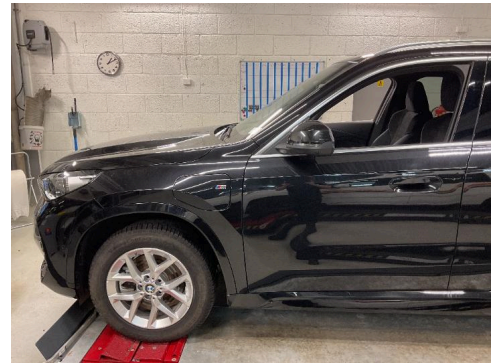

9. Generelt



10. Generelt

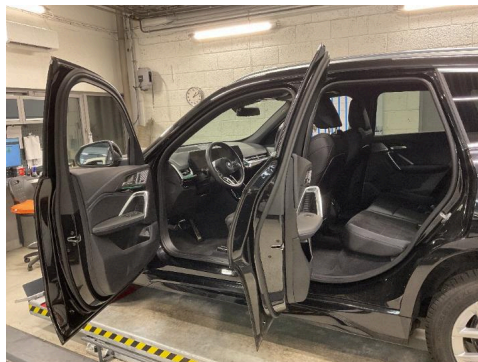

11. Generelt



12. Generelt



5997012

Bilder og vedlegg



13. Generelt

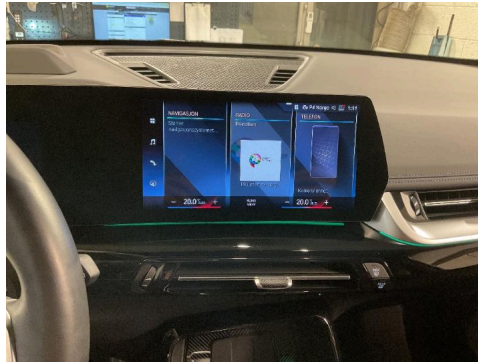

14. Generelt



15. Generelt

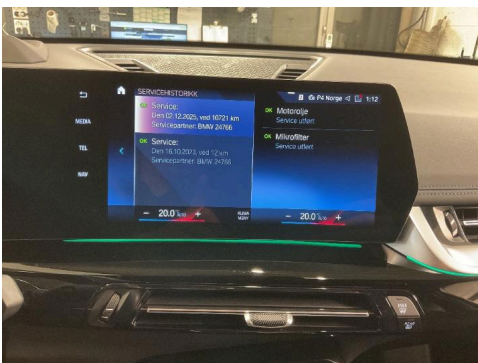

16. Generelt

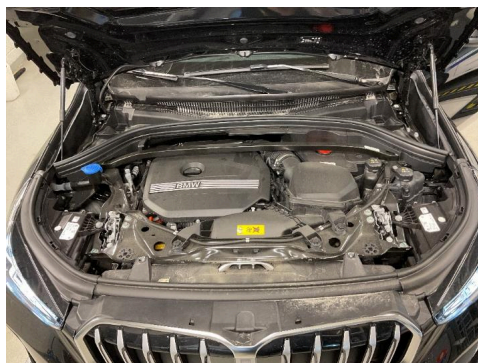

17. Generelt

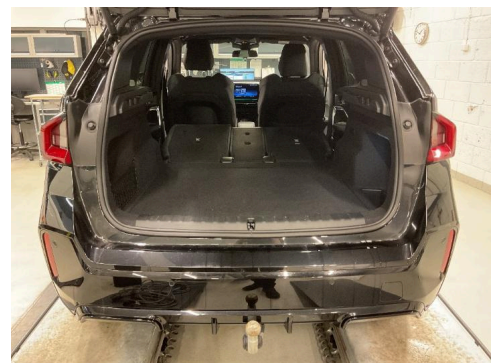

18. Generelt



19. Generelt



20. Generelt



21. Generelt



22. Generelt

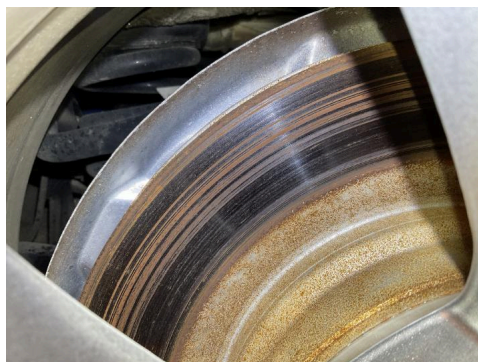

23. Generelt



24. Generelt



5997012

Bilder og vedlegg

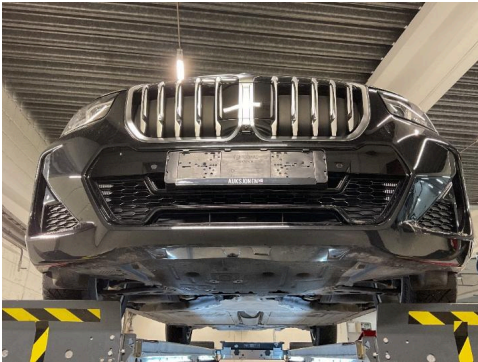

25. Generelt

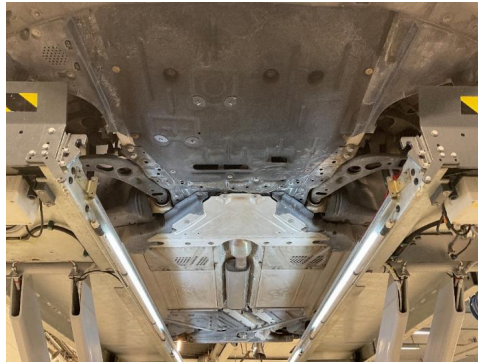

26. Generelt

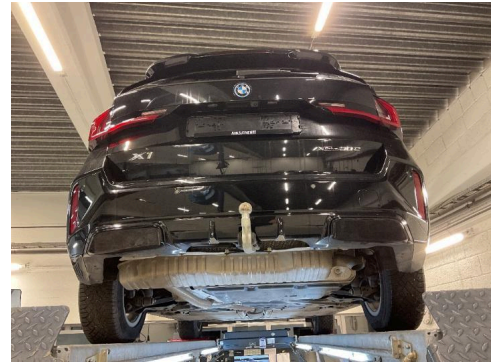

27. Generelt

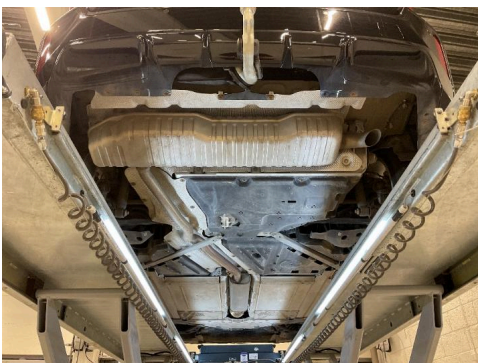

28. Generelt



29. Lakk / karosseri utvendig.

NAF SEM
Døvleveien 23
3170 SEM
Telefon:
Fax:
E-mail:
Website:



9. jan. 2026

Køretøj: BMW X1 30e U11 xDrive Plug-In Hybrid
Motorkode: B38 A15 P
Produktionsår: 22-
Kilometerstand: 11121 (skrevet af kontrolløren)
Registrering Nr: SE12915
VIN: WBA31EF06R5X93140 (udlæst fra styreenhed)
Testet: 9. jan. 2026 01:19:14

Fejlkode

Drivlinje	DME Motorstyreenhed	1 Fejl
Fejlkode: DTC 033E43 Motorlieskiftinterval Olie brugt op (ældet).		
Drivlinje	TFE Tankfunktionsstyreenhed	0 Fejl
Drivlinje	EME Styreenhed til eldrivmotor	ikke tilgængelig
Drivlinje	EME 2 Styreenhed til eldrivmotor 2	3 Fejl
Fejlkode: DTC E4D4B0 CAN-bus-forbindelse til ABS/ESP-styreenhed CAN-meddelelse "Kørehastighed" mangler.		
Fejlkode: DTC E4D409 CAN-bus-forbindelse til ABS/ESP-styreenhed CAN-meddelelse "Anmodning omdrejningstal foraksel" ikke opdateret.		
Fejlkode: DTC E4D405 CAN-bus-forbindelse til ABS/ESP-styreenhed CAN-meddelelse "Anmodning omdrejningstal bagaksel" ikke aktuel.		
Drivlinje	CCU Kombineret ladeenhed	2 Fejl
Fejlkode: DTC 224F81 Opladning med vekselstrøm. Funktion ikke til rådighed.		
Fejlkode: DTC 031B93 Laden, Ladefunktion: Ladefehler durch Lademanagement erkannt		

Laden, Ladefunktion: Ladefehler durch Lademanagement erkannt

Drivlinje **SME Hukommelsesstyringselektronik** **ikke tilgængelig**

Drivlinje **DME Motorstyreenhed** **1 Fejl**

Fejlkode: DTC 033E43
Motorolieskiftinterval
Olie brugt op (ældet).

bremsesystem **DSC Elektronisk stabilitetsprogram** **2 Fejl**

Fejlkode: DTC D3674A

Fejlkode: DTC 480B57
Styreenhed elektrisk parkeringsbremse
På grund af en fjernopdatering frigives slækningen af parkeringsbremsen ikke.

Passiv sikkerhed **ACSM Airbagstyreenhed** **0 Fejl**

Førerassistentsystem **SRSNVL Nærområderadar VF** **ikke tilgængelig**

Førerassistentsystem **SRSNVR Nærområderadar HF** **ikke tilgængelig**

Førerassistentsystem **HRSNL Nærområderadar VB** **ikke tilgængelig**

Førerassistentsystem **HRSNR Nærområderadar HB** **ikke tilgængelig**

Førerassistentsystem **ADCAM Frontkamerastyreenhed** **8 Fejl**

Fejlkode: DTC 058704
Fejlkode
Fejlkode ikke defineret af producenten.

Fejlkode: DTC BA0ACC
Sporassistent
Vognbaneoverskridelsesadvarsel ikke til rådighed.

Fejlkode: DTC BA0AC9
Frontkollisionsadvarsel med bremseindgreb
Funktionen er kun begrænset til rådighed.

Fejlkode: DTC BA0AD5
Frontkollisionsadvarsel med bremseindgreb
Funktionen er kun begrænset til rådighed.

Fejlkode: DTC BA0AD3
Frontkollisionsadvarsel med bremseindgreb
Funktionen er kun begrænset til rådighed.

Fejlkode: DTC BA0ADB
Frontkollisionsadvarsel med bremseindgreb
Funktionen er kun begrænset til rådighed.

Fejlkode: DTC 025D72
Fejlkode
Fejlkode ikke defineret af producenten.

Fejlkode: DTC 7E0197
Frontkamera autonom/delvis autonom kørsel
Synsfelt kortvarigt forstyrret.

Førerassistentsystem UCAP Omgivelseskamera 5 Fejl

Fejlkode: DTC 020672
Fejlkode
Fejlkode ikke defineret af producenten.

Fejlkode: DTC 7E0502
Fejlkode
Fejlkode ikke defineret af producenten.

Fejlkode: DTC 8031CB
Ultralydssensorer bag
Ekstern lyd registreret.

Fejlkode: DTC 8031CA
Ultralydssensorer foran
Ekstern lyd registreret.

Fejlkode: DTC CA961F
CAN-bus-forbindelse til infotainmentstyreenhed
CAN-meddelelse mangler.

Førerassistentsystem FRSF Fjernområderadar 0 Fejl

Førerassistentsystem RSNECU Styreenhed til radarsensorer nærrområde ikke tilgængelig

Komfort BCP Central styreenhed 12 Fejl

Fejlkode: DTC 030E0B
Batteriovervågning
Nødopladning af startbatteri afbrudt.

Fejlkode: DTC 801150
Fejlkode
Fejlkode ikke defineret af producenten.

Fejlkode: DTC 80115C
Funktion: Scheibenentfrostung eingeschränkt/nicht verfügbar
Funktion: Scheibenentfrostung eingeschränkt/nicht verfügbar

Fejlkode: DTC 801213
A/C-højspændingskompressor
Strømkreds med fejl.

Fejlkode: DTC 801228
Klimaanlægsbetjeningsenhed
Intern fejl.

Fejlkode: DTC 80428F
Forrudevisker-endeponering
Funktion ukorrekt.

Fejlkode: DTC 804293
Hella Gutmann Solutions GmbH

Forrudevisker
Funktion ukorrekt.

Fejlkode: DTC 8043DD

Fejlkode: DTC 804924
Forrudevisker
Funktionen er kun begrænset til rådighed.

Fejlkode: DTC 804A26

Fejlkode: DTC 930702
Fejlkode
Fejlkode ikke defineret af producenten.

Fejlkode: DTC CD0420
Fejlkode
Fejlkode ikke defineret af producenten.

Komfort **KOMBI Kombiinstrument** **1 Fejl**

Fejlkode: DTC 026072
Fejlkode
Fejlkode ikke defineret af producenten.

Komfort **MPAD 1 Styreenhed til automatiseret kørselikke tilgængelig**

Komfort **MPAD 2 Styreenhed til automatiseret kørselikke tilgængelig
2**

Komfort **FLE-L Forlyselektronik i venstre side** **2 Fejl**

Fejlkode: DTC 805982
Nærlys
Nærlys tændt på grund af intern sikkerhedsfunktion i styreenhed.

Fejlkode: DTC D9F406

Komfort **FLE-R Forlyselektronik i højre side** **2 Fejl**

Fejlkode: DTC 805B02
Nærlys
Nærlys tændt på grund af intern sikkerhedsfunktion i styreenhed.

Fejlkode: DTC DA3406

Komfort **TSGFA Dørstyreenhed i førerside** **0 Fejl**

Komfort **TSGBF Dørstyreenhed i passagerside** **0 Fejl**

Komfort **TSGFAH Dørstyreenhed i førerside bagved** **ikke tilgængelig**

Komfort **TSGBFH Dørstyreenhed i passagerside
bagved** **ikke tilgængelig**

Komfort	HKFM Bagklapmodul	2 Fejl
<p>Fejlkode: DTC 80170E Bagklaplif Funktionen er kun begrænset til rådighed.</p> <p>Fejlkode: DTC 80177C Bagklaplif Blokering registreret.</p>		
Komfort	FZD Skydetagsstyreenhed	2 Fejl
<p>Fejlkode: DTC 801A55 Tyverialarm Alarm udløst.</p> <p>Fejlkode: DTC 801A4A Kabinebeskyttelses- og hældningsvinkelsensor Funktion deaktiveret.</p>		
Komfort	AHM Anhængerstyreenhed	0 Fejl
Komfort	SPNMVL Sædepneumatikstyreenhed VF	1 Fejl
<p>Fejlkode: DTC 025324 Sædepneumatikmodul Intern fejl: Hukommelsesfejl</p>		
Komfort	SMFA Sædestyreenhed fører	1 Fejl
<p>Fejlkode: DTC 802A03 Styreenhed førersæde-hukommelse Kodning med fejl.</p>		
Komfort	SMBF Sædestyreenhed passager	ikke tilgængelig
Gearkasse	EGS Gearkassestyreenhed	1 Fejl
<p>Fejlkode: DTC CF25FD Botschaft (BundleTractionEMachineElectronic1Time10msNo1, 0x91) fehlt, Sender SGR_HV Botschaft (BundleTractionEMachineElectronic1Time10msNo1, 0x91) fehlt, Sender SGR_HV</p>		
Gearkasse	GWS Styreenhed til gearvælgerkontakt	0 Fejl
Gearkasse	VTG Fordelergearkassestyreenhed	ikke tilgængelig
Undervogn	VIP Virtuel integrationsplatform	5 Fejl
<p>Fejlkode: DTC 030848 Adaptiv fartpilot med stop and go-funktion: Funktionen er kun begrænset til rådighed.</p> <p>Fejlkode: DTC 030846 Adaptiv fartpilot Funktionen er kun begrænset til rådighed. Hella Gutmann Solutions GmbH</p>		

Fejlkode: DTC 03084F
Hastighedsbegrænsere
Funktion ikke til rådighed.

Fejlkode: DTC D76677
Dataforbindelse til styreenhed for autonom/delvis autonom kørsel
Signal "Førerassistent" ugyldigt.

Fejlkode: DTC D765FB
CAN-bus-forbindelse til karosseristyreenhed/central gateway-styreenhed
Signal "Karosseri" ugyldigt.

Styretøj **EPS Servostyringsstyreenhed** **0 Fejl**

Infotainmentsystem **HU-H Brugerflade** **7 Fejl**

Fejlkode: DTC 038407
Fejlkode
Fejlkode ikke defineret af producenten.

Fejlkode: DTC 038400
Fjernopdatering
Forudsætningerne på køretøjssiden er ikke opfyldt.

Fejlkode: DTC 038405
Fjernopdatering
Kontrol af grundforudsætningerne kan ikke udføres.

Fejlkode: DTC 03179A
Fejlkode
Fejlkode ikke defineret af producenten.

Fejlkode: DTC 031791
Fejlkode
Fejlkode ikke defineret af producenten.

Fejlkode: DTC 031784
Fejlkode
Fejlkode ikke defineret af producenten.

Fejlkode: DTC 031798
Fejlkode
Fejlkode ikke defineret af producenten.

Infotainmentsystem **RAM Audioforstærker** **2 Fejl**

Fejlkode: DTC B7F490
styreenhed
Systemreset

Fejlkode: DTC B7F500
Mikrofonforstærker
Ikke kalibreret.

Infotainmentsystem **SAMV Smartphone-aflægningsmodul foran** **0 Fejl**

Infotainmentsystem **TCB Telematikstyreenhed** **3 Fejl**

Fejlkode: DTC 03178D

Fejlkode: DTC B7F35F
Nødopkaldssystem
Funktion deaktiveret.

Fejlkode: DTC B7F325
Højtaler til nødstilfælde
Afbrydelse i strømkreds .