



5967682

# NAF Bruktbiltest

**Testdato**  
19.12.2025

## Kunde

|                     |                 |
|---------------------|-----------------|
| Navn                | Auksjonen.no As |
| Medlemsnummer       | 94448735        |
| Adresse             | Døvleveien 23   |
| Postnummer og -sted | 3170 SEM        |
| Telefon             | 33300540        |
| Ekstern referanse   | 549108          |



## Kjøretøy

|                  |                   |                             |                   |
|------------------|-------------------|-----------------------------|-------------------|
| Bilmerke         | KIA               | Motorstørrelse              | - cm <sup>3</sup> |
| Modell           | SOUL              | Motoreffekt                 | 81 kW             |
| Type             | PSEV              | Aksler i drift              | 1                 |
| Registreringsnr. | EV47113           | Drivstofftype               | Elektrisk         |
| Understellsnr.   | KNAJX81EFK7038534 | Kjøretøygruppe              | 101               |
| Km.stand.        | 75180             | Bruktimportert              | Ja                |
| Farge            | Svart             | Registreringsår             | 2018              |
| Karosseritype    | Kombikupé         | Registrert første gang      | 22.11.2018        |
|                  |                   | Frist for neste EU kontroll | 21.11.2026        |



## Informasjon

NAF Bruktbiltest (BBT) er en uavhengig vurdering av kjøretøyets tekniske tilstand iht. definerte kontrollpunkter. De aktuelle kontrollpunktene fremkommer i testen og vurderes / bedømmes etter NAF sine definisjoner og retningslinjer som også hensyntar bilens alder og km-stand.

NAF anmerker kun feil, mangler og avvik som avdekkes på testtidspunktet. Forutsetninger for utført test er angitt på side 2 i denne rapporten. NAF demonterer ikke for kontroll. Det kan være indikasjon knyttet til tekniske forhold som krever ytterligere utredning for å kunne fastslå omfang. Det kan også være periodiske feil som ikke kan avdekkes på testtidspunktet. Se utfyllende leveransebeskrivelse side 6.

NAF Bruktbiltest er utført på oppdrag av bilforhandler. Alle henvendelser til testen og øvrige forhold til bilens tekniske tilstand må avklares mellom kjøper av bilen og bilforhandler testen er utstedt til.



5967682

## Testresultater

| Ref.Id | Repareres                        | Resultat  | Beskrivelse  |
|--------|----------------------------------|---|--|
| 1.9    | Kjøreegenskaper                  | Vibrasjoner ved bremsing  |  |
| 6.10   | Bremsekiver                      | Rust på bremseskive:  | Høyre foran, Venstre foran                           |
| 9.8    | Bremsevirkning                   | Vesentlig pulserende bremsevirkning:  | Venstre foran  |
| 45.13  | Instrumenter                     | Ryggekamera har uklart bilde  |  |
| 50.4   | Varmeapparat / klimaanlegg (AC)  | Svak eller ingen kjølevirkning fra AC   |  |
| 51.7   | Vindusvisker, spyler (foran/bak) | Dårlig viskerblad:  | Begge sider foran, Bakrute                           |
| 86.1   | Lakk / karosseri utvendig        | Bulk (er):  | Høyre bakkdør  |
| 86.3   |                                  | Lakkriper:  | Venstre bakkskjerm, Høyre bakkskjerm, Støtfanger bak |
| 86.4   |                                  | Skadet:   | Venstre forskjerm, Panser, Venstre fordør            |
| 86.9   |                                  | Rustangrep:   | Bakluke, Venstre bakkdør, Høyre bakkdør              |
| 86.12  |                                  | Steinsprut/lakksår  | Høyre fordør   |
| 97.1   | Døråpning                        | Sår eller skade:  | Venstre bakkdør, Høyre bakkdør                       |
| 97.3   |                                  | Rust:   | Venstre bakkdør, Høyre bakkdør                       |
| 98.3   | Seter                            | Hull/rift gjennom setetrekk:  | Venstre bak, Høyre bak                               |
| 101.3  | Bagasjeromstildekning            | Mangler:  | Rollo, Hattehyll                                     |
| Ref.Id | Opplysning                       | Resultat  | Beskrivelse  |
| 6.17   | Bremsekiver                      | Overflaterust eller mindre enn 50% av overflaten rustet   | Begge sider bak                                      |
| 9.13   | Bremsevirkning                   | Pulserende bremsevirkning:  | Venstre bak  |
| 23.4   | Full systemskann                 | Det finnes feilkoder, se rapport  |  |
| 23.6   |                                  | Etter avtale med kunde er feilkode/r slettet, feilsøking må påregnes dersom feilkode dukker opp igjen |  |
| 23.7   |                                  | Diagnoseavlesing ligger i testrapport   |  |
| 66.10  | Felg                             | Ripe/slitasje på felg   |  |
| 67.28  | Ekstra hjulsett                  | Ripe/slitasje   |  |
| 81.9   | Frontrute                        | Noe steinsprut  |  |
| 81.10  |                                  | Slitt frontrute   |  |
| 86.17  | Lakk / karosseri utvendig        | Lakkriper:  | Høyre forskjerm                                      |
| 86.18  |                                  | Diverse småbulker/lakkriper   |  |
| 86.20  |                                  | Bulk(er)  | Høyre fordør, Støtfanger bak                         |
| 86.28  |                                  | Vanskelig å vurdere fordi bilen er:   | skitten  |
| 93.5   | Taktrekk                         | Skittent taktrekk   |  |



5967682

## Servicehistorikk

Servicehistorikk er vedlagt

## Testforhold

|  |                  |
|--|------------------|
| <b>Maks hastighet ved prøvekjøring</b> | 60 km/t          |
| <b>Utetemperatur ved prøvekjøring</b>  | 8 °C             |
| <b>Føreforhold ved prøvekjøring</b>    | Vått             |
| <b>Bilen ble prøvekjørt:</b>           | Driftsvarm motor |
| <b>Er bilen skitten eller nediset:</b> | Ja               |



5967682

| Prøvekjøring                   | Elektriske anlegg                                   |
|--------------------------------|---|
| 1 - Kjøreegenskaper            | R 44 - Instrument belysning ✓                       |
| <b>Generell informasjon</b>    | 45 - Instrumenter R                                 |
| 3 - Nøkler / Utstyr ✓          | 47 - Elektrisk vindusheis ✓                         |
| 4 - Service/ Dokum. ✓          | 48 - Oppvarmet bakrute ✓                            |
| <b>Bremser</b>                 | 49 - Kupevifte ✓                                    |
| 5 - Bremsbelegg ✓              | 50 - Varmeapparat / klimaanlegg (AC) R              |
| 6 - Bremseskiver R             | 51 - Vindusvisker, spyler (foran/bak) R             |
| 8 - Parkeringsbrems ✓          | 53 - Sentrallås ✓                                   |
| 9 - Bremsvirkning R            | 54 - Setevarmer ✓                                   |
| 10 - Bremsvæsknivå ✓           | 55 - Ladespenning generator ✓                       |
| 12 - Bremsør ✓                 | 57 - Batteri ytre tilstand ✓                        |
| 13 - Bremseslanger ✓           | 58 - Tilstand 12 volt batteri ✓                     |
| 14 - Bremskraftforsterker ✓    | 61 - Ladekontakt elbil/hybrid ✓                     |
| 15 - Brems pedal ✓             | 62 - Ladekabel elbil/hybrid ✓                       |
| <b>Lys og signaler</b>         | 63 - Kabler for fremdriftssystem elbil/hybrid ✓     |
| 17 - Lys ✓                     | 64 - Utv. tilstand fremdriftsbatteri elbil/hybrid ✓ |
| 19 - Refleks ✓                 | <b>Hjul, dekk, felg</b>                             |
| 20 - Lyd / lyssignaler ✓       | 65 - Dekk ✓   |
| 21 - Varsellamper ✓            | 66 - Felg O   |
| <b>e-Diagnose</b>              | 67 - Ekstra hjulsett O                              |
| 23 - Full systemskann O        | 68 - Hjullager ✓                                    |
| <b>Motor</b>                   | <b>Styring</b>                                      |
| 27 - Motor virkemåte ✓         | 71 - Ratt, rattaksel, ledd ✓                        |
| 28 - Utvendig tilstand motor ✓ | 72 - Styresnekke, tannstang ✓                       |
| 30 - Kjølevæske ✓              | 73 - Styrestag/ledd ✓                               |
| 32 - Kjølesystem ✓             | 74 - Styreservo ✓                                   |
| 35 - Motorfester ✓             | <b>Hjuloppheng</b>                                  |
| <b>Drivverk</b>                | 75 - Støtdempere ✓                                  |
| 40 - Girkasse (automatisk) ✓   | 76 - Stabilisator ✓                                 |
| 42 - Drivaksler ✓              | 77 - Fjærer / fjærbein ✓                            |
|                                | 78 - Opphengs- / bærearmer foraksel ✓               |
|                                | 79 - Opphengs- / bærearmer bakaksel ✓               |
|                                | 80 - Travers ✓                                      |



5967682

## Karosseri

|                                |   |
|--------------------------------|---|
| 81 - Frontrute                 | O |
| 82 - Siderute/bakrute          | ✓ |
| 83 - Dør-/panseråpner          | ✓ |
| 84 - Lås                       | ✓ |
| 85 - Takluke/Panoramatak       | ✓ |
| 86 - Lakk / karosseri utvendig | R |
| 87 - Utvendig speil            | ✓ |
| 88 - Underside                 | ✓ |
| 89 - Understellsnummer         | ✓ |

## Interiør

|                             |   |
|-----------------------------|---|
| 91 - Dashbord / midtkonsoll | ✓ |
| 93 - Taktrekk               | O |
| 95 - Innvendig speil        | ✓ |
| 96 - Dørtrekk               | ✓ |
| 97 - Døråpning              | R |
| 98 - Seter                  | R |
| 99 - Bilbelte               | ✓ |
| 100 - Gulvmatter/-teppe     | ✓ |
| 101 - Bagasjeromstildekning | R |
| 102 - Laste-/bagasjerom     | ✓ |
| 103 - Interiør generelt     | ✓ |



5967682

## Måleverdier

| Ref.Id | Punkt                           | Fråse   | Måleverdi           |
|--------|---------------------------------|---|---------------------|
| 3.1    | Nøkler / Utstyr                 | Antall nøkler:                                      | 2 stk               |
| 6      | Bremseskiver                    |   | Kontrollert visuelt |
| 9.1    | Bremsevirkning                  | Bremsevirkning, VF                                  | 150,00              |
| 9.2    |                                 | Bremsevirkning, HF                                  | 180,00              |
| 9.3    |                                 | Bremsevirkning, VB                                  | 150,00              |
| 9.4    |                                 | Bremsevirkning, HB                                  | 150,00              |
| 30.1   | Kjølevæske                      | Kjølevæskens frysepunkt, frostsikker ned til minus: | 45 °C               |
| 50.1   | Varmeapparat / klimaanlegg (AC) | Temperatur på luft inn i klimaanlegg                | 20 °C               |
| 50.2   |                                 | Temperatur på luft ut av klimaanlegg                | 18 °C               |
| 55.1   | Ladespenning generator          | Ladespenning med last (V)                           | 14,30 volt          |
| 55.2   |                                 | Ladespenning uten last (V)                          | 14,30 volt          |
| 58.1   | Tilstand 12 volt batteri        | Referanseverdi norm:                                | CCA                 |
| 58.2   |                                 | Referanseverdi kaldstart-kapasitet:                 | 360 ampere          |
| 58.3   |                                 | Målt kaldstart-kapasitet:                           | 338 ampere          |
| 62.1   | Ladekabel elbil/hybrid          | Antall ladekabler i bilen:                          | 2 stk               |
| 65.1   | Dekk                            | Mønsterdybde VF                                     | 6,00 mm             |
| 65.2   |                                 | Mønsterdybde HF                                     | 6,00 mm             |
| 65.3   |                                 | Mønsterdybde VB                                     | 6,00 mm             |
| 65.4   |                                 | Mønsterdybde HB                                     | 6,00 mm             |
| 65.5   |                                 | Bilen er utrustet med:                              | Vinterdekk m/pigg   |
| 66.1   | Felg                            | Felg montert på bilen:                              | Lettmetallfelg      |
| 67.1   | Ekstra hjulsett                 | Mønsterdybde  | 5,00 mm             |
| 67.2   |                                 | Mønsterdybde  | 5,00 mm             |
| 67.3   |                                 | Mønsterdybde  | 6,00 mm             |
| 67.4   |                                 | Mønsterdybde  | 6,00 mm             |
| 67.5   |                                 | Ekstra hjulsett er utrustet med:                    | Sommerdekk          |
| 67.6   |                                 | Felg på ekstra hjulsett:                            | Lettmetallfelg      |



5967682

## Leveransebetingelser

### 1. Testrapporten

Testrapporten inneholder identifikasjon av kjøretøy og kunde samt beskrivelse av testens omfang med måleresultater der det foreligger.

### 2. Bedømming–vurderingsdefinisjon

Forklaring til bokstavkodene som benyttes ved PDF rapport:

V = Normalt. Tilstand vurdert «normal» iht. kjøretøyets alder og kjørelengde

R = Reparasjon. Anbefaler utbedring iht. kontrollpunkt

O = Opplysning. Informasjon iht. kontrollpunkt og/eller kjøretøy

S = Skiftet. Kontrollpunkt inkl. komponentskifte

J = Justert. Kontrollpunkt inkl. justering

I = Ikkeutført. Kontrollpunkt ikke vurdert

### 3. Gjennomføring av test.

Test utføres på et NAF Senter hvis ikke annet er beskrevet.

### 4. Eiendomsrett

Testens resultat tilhører NAFs kunde. Kundens navn er registrert på side 1 i testrapporten, og eventuelle henvendelser i forbindelse med testen må utføres av registrert kunde. Testresultatene leveres ikke ut til andre uten samtykke fra NAFs kunde.

### 5. Demontering

NAF demonterer ikke for kontroll/vurdering, og kan dermed ikke påpeke feil som kun avdekkes ved demontering. Dersom NAF oppdager avvik der det trengs demontering for kontroll/vurdering, vil dette anmerkes i testrapporten.

### 6. Prøvekjøring, periodiske feil og fremtidige problemer

NAF anmerker kun feil og avvik som oppdages på testtidspunktet. Periodiske feil/avvik kan forekomme uten at dette avdekkes pga. manglende symptom(fremtredelse) ved testtidspunktet. Det er ikke mulig å forutse framtidige problemer, feil eller avvik.

NAF prøvekjører bilen kun i begrenset grad.

### 7. Avlesing av elektronisk lagrede feilkoder via kjøretøyets OBD kontakt

NAF leser feilkoder på de elektroniske styresystemene som bilprodusenten har gitt tilgang til. Tilgang kan variere mellom ulike bilmerker og modeller og systemene leses med det testutstyret som benyttes av NAF. Det skilles ikke mellom permanente og periodiske feilkoder. NAF kan ikke påvise avvik i bilens oppgitte kilometerstand ved hjelp av diagnose.

### 8. NAFs ansvar

NAF har vurdert alle kontrollpunkter i den aktuelle testrapporten i henhold til NAFs definisjoner og retningslinjer. Kontrollpunkter som ikke omtales i rapporten er ikke inkludert eller vurdert.

Feil/avvik som avdekkes i etterkant av testen, kan ikke lastes NAF uten at det dokumenteres at følgende kumulative vilkår foreligger:

- feil/avvik må anses å ha foreligget ved testtidspunktet
- feil/avvik kan avdekkes etter gjeldende definisjoner og retningslinjer(innhold) av kontrollpunkt ved testtidspunktet
- feil/avvik kan avdekkes ved benyttet testutstyr i NAF ved testtidspunktet
- feil/avvik kan avdekkes ved gjeldende testforutsetninger ved testtidspunktet
- feil/avvik medfører konsekvenstap
- NAF har opptrådt uaktsomt ved testtidspunktet

### 9. Klageadgang næringsmarked

Testens resultat tilhører NAFs kunde. Kundens navn er registrert på side 1 i testrapporten. Ved eventuelle uoverensstemmelser i forbindelse med levert dokumentasjon, skal kunde ta dette opp med NAF. NAF er forretningsmessig leverandør til kunde og forholder seg kun til denne avtalepart.

Alle reklamasjoner må være NAF i hende skriftlig senest 10 dager etter at testen er utført.

### 10. Reklamasjonsansvaret til NAF

Ved uoverensstemmelse mellom tekst og bilder i testrapport og ett av disse viser riktig tilstand, er feilen ikke reklamasjonsgrunn.

NAF AS er ikke ansvarlig for feil i opplysninger som er hentet elektronisk fra 3. -part.

NAF AS kan kreve at bilen stilles til disposisjon for kontroll.

Ved reklamasjon kan NAF AS forlange å få mulighet til å reparere på eget verksted.

Hvis kjøper starter reparasjon på annet verksted uten skriftlig godkjenning fra NAF AS bortfaller retten til å kreve utgiften refundert av NAF AS.

Ved reparasjon på kjøpers verksted beregnes priser etter NAF AS sine innkjøpspriser (Meca eller tilsvarende) og selvkost på timepris. Benyttes DBS-systemet som grunnlag for delepriser benyttes importørpriser uten fraktpåslag.

Arbeidstidsettes iht. Haynes Pro med faktor 1

Diagnoserapport vedlegges der kunden har bestilt dette. Diagnoserapporten betraktes som en del av testrapporten.

Reklamasjonskravets størrelse er under alle omstendigheter oppad begrenset til prisen på testen, med mindre noe annet er særskilt avtalt.

NAF AS anbefaler at budgivere selv inspiserer objektet.



5967682

## Bilder og vedlegg



1. Generelt



2. Generelt

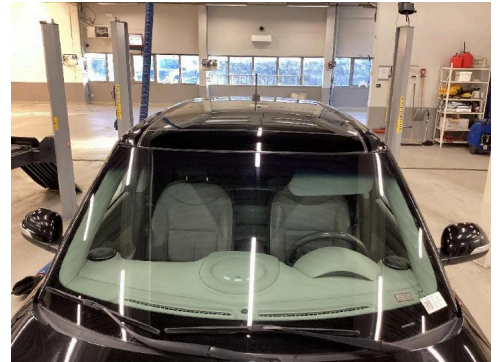

3. Generelt

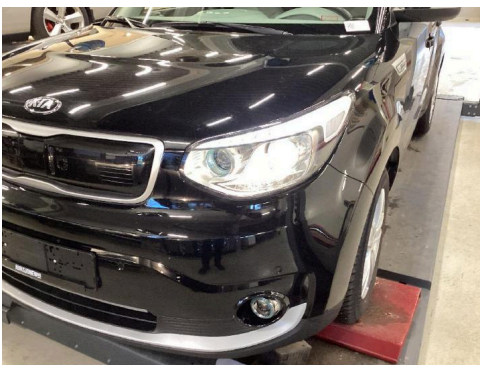

4. Generelt



5. Generelt



6. Generelt

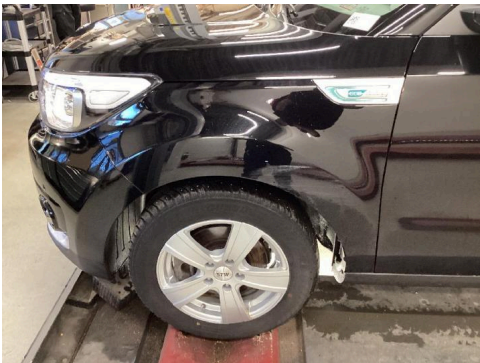

7. Generelt



8. Generelt



9. Generelt



10. Generelt



11. Generelt



12. Generelt



5967682

## Bilder og vedlegg



13. Generelt



14. Generelt



15. Generelt



16. Generelt



17. Generelt



18. Generelt



19. Generelt

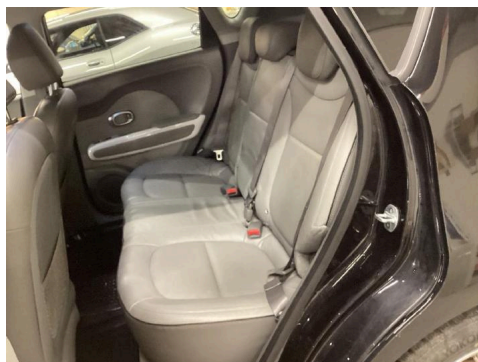

20. Generelt

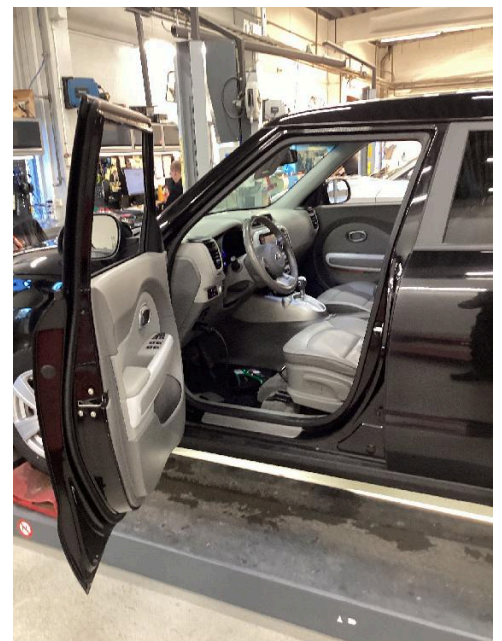

21. Generelt



5967682

## Bilder og vedlegg



22. Generelt



23. Generelt



24. Generelt



25. Generelt

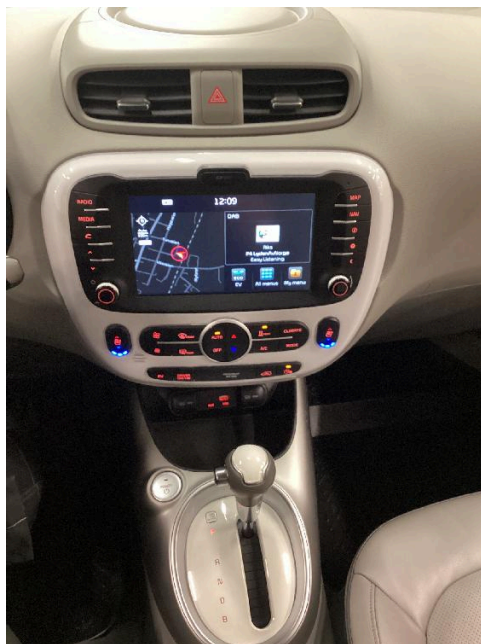

26. Generelt

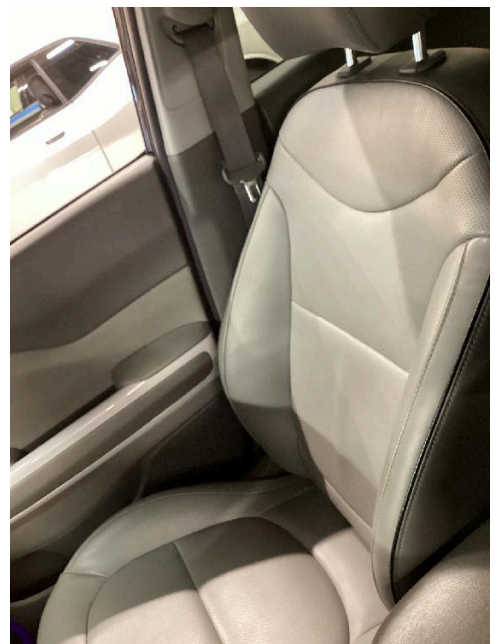

27. Generelt



28. Generelt



29. Generelt



30. Generelt



5967682

## Bilder og vedlegg



31. Generelt



32. Generelt



33. Generelt



34. Generelt



35. Generelt



36. Generelt



37. Generelt

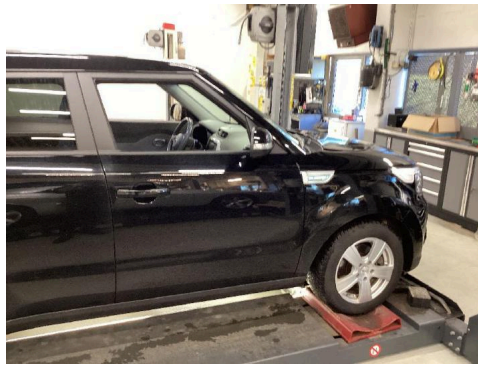

38. Generelt



39. Generelt

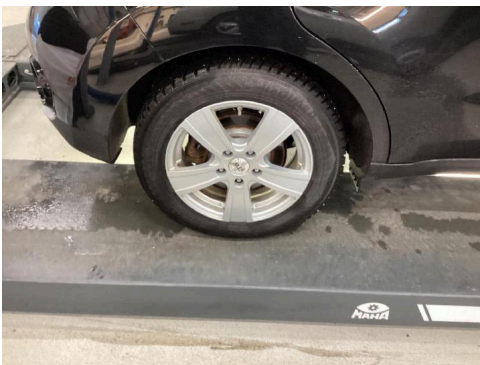

40. Generelt



41. Generelt



42. Generelt



5967682

## Bilder og vedlegg

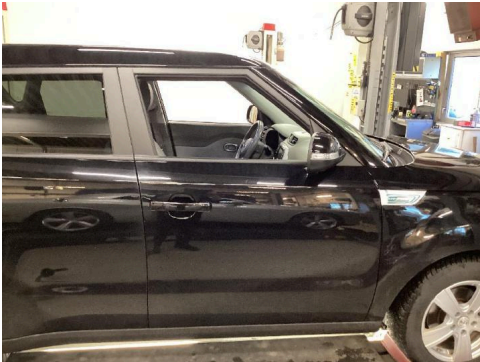

43. Generelt



44. Generelt



45. Generelt

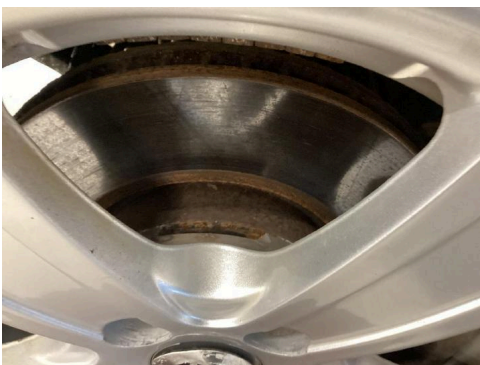

46. Generelt



47. Generelt

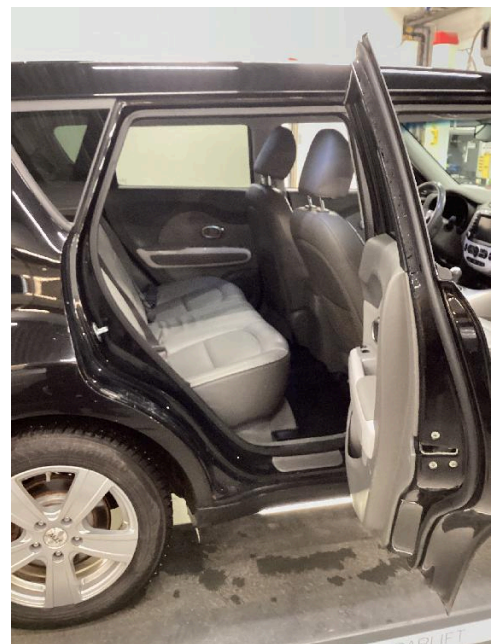

48. Generelt



49. Generelt



50. Generelt



51. Generelt



5967682

### Bilder og vedlegg

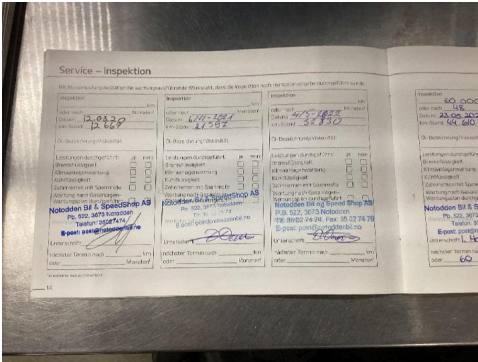

52. Generelt

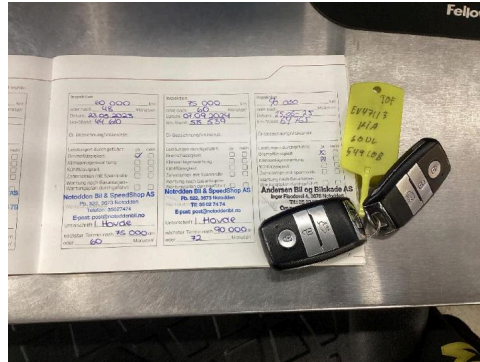

53. Generelt



54. Generelt

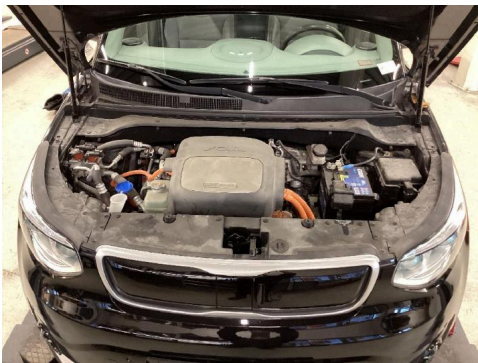

55. Generelt



56. Generelt



57. Generelt



58. Generelt



59. Generelt



60. Generelt



61. Generelt